

8 MAYIS 2026, CUMA | YURT DIŐI PİYASALAR GÜNLÜK BÜLTEN

Tarım DıŐı İstihdam Verisi Bekleniyor

ABD İstihdamı İçin Önemli Bir Gün

Dünya Endeksleri	Son	Günlük F. %
FTSE ALL WORLD INDEX	725,48	-0,23%
FTSE ALL WORLD INDEX - EMERGING	788,98	-0,50%

Küresel Endeksler	Son	Günlük F. %
NASDAQ 100 INDEX	28.563,95	-0,12%
S&P 500 INDEX	7.362,00	0,34%
DOW JONES INDEX	49.596,97	-0,63%
DAX INDEX	24.663,61	-1,02%
FTSE100 INDEX	10.276,95	-1,55%
ÇİN SHANGHAI COMPOZIT INDEX	4.177,67	-0,06%
HANG SENG (HONG KONG) INDEX	26.355,23	-1,02%
TOKYO NIKKEI225 INDEX	62.607,83	-0,36%

Küresel Vadeli Endeksler	Son	Günlük F. %
NASDAQ100 FUTURE	28.812,75	0,45%
S&P500 FUTURE	7.383,25	0,28%
DOW JONES FUTURE	49.766,00	0,13%
DAX FUTURE	24.556,00	-0,77%

Pariteler	Son	Günlük F. %
USDTRY	45,36	0,15%
EURTRY	53,28	0,33%
EURUSD	1,1737	0,10%
GBPUSD	1,3575	0,17%
USDGBP	0,7367	-0,17%
USDCAD	1,3654	-0,09%
USDJPY	156,8275	-0,07%
USDRUB	74,6519	0,01%

Emtialar	Son	Günlük F. %
XAUUSD - ONS ALTIN	4.725,47	0,82%
XAGUSD - ONS GÜMÜŐ	80,18	1,49%
GLDGR - GRAM ALTIN	6.891,67	0,96%
XAGGR - GRAM GÜMÜŐ	116,93	1,75%
BRENT PETROL	99,40	-1,88%
BUĐDAY	612,50	0,04%
ÇELİK	3.212,09	-2,85%
ŐEKER	14,56	-1,69%

Endeks ve Oranlar	Son	Günlük F. %
DXY	98,17	-0,03%
TÜRK LİRASI GECELİK FAİZ ORANI	0,00	0,00%
VOLATILITY INDEX	19,23	0,00%
TÜRKİYE 5 YILLIK CDS	--	0,00%

Tahviller	Son	Günlük F. %
TÜRKİYE 2 YILLIK TAHVİL FAİZİ	39,824	-2,18%
TÜRKİYE 5 YILLIK TAHVİL FAİZİ	36,2018	-2,60%
TÜRKİYE 10 YILLIK TAHVİL FAİZİ	28,118	-0,97%
ABD 2 YILLIK TAHVİL FAİZİ	3,88	0,26%
ABD 5 YILLIK TAHVİL FAİZİ	3,994	-2,20%
ABD 10 YILLIK TAHVİL FAİZİ	4,354	-1,69%

Almanya'da sanayi yeni sipariŐleri, 2026 yılı mart ayında bir önceki aya göre %5,0 oranında artış göstererek sanayide güçlü bir toparlanma sinyali verdi. Büyük ölçekli sipariŐler hariç tutulduğunda dahi sipariŐlerin Şubat 2023'ten bu yana en yüksek seviyesine ulaŐtıđı görülürken, bu olumlu tabloda özellikle elektrikli ekipman, makine ve elektronik ürün üretimindeki çift haneli büyüme rakamları belirleyici oldu. Hem yurt içi hem de yurt dıŐı talebin eş zamanlı yükseldiđi bu dönemde, özellikle Euro Bölgesi'nden gelen sipariŐlerin %10,1 oranında artması dikkat çekti. İmalat sektöründeki reel ciro da aylık bazda sınırlı bir artış kaydederek üretimdeki hareketliliđi desteklerken, bu veriler 2026'nın ilk çeyreğinde Alman sanayisinin ara malı ve tüketim malları talebiyle yeniden ivme kazandığını ortaya koyuyor.

ABD'de işsizlik maaŐı başvuruları 2 Mayıs 2026 ile biten haftada bir önceki haftaya göre 10 bin kiŐi artarak 200 bine yükselse de daha istikrarlı bir gösterge olan dört haftalık hareketli ortalamanın 203 bin seviyesine gerilemesi iş gücü piyasasındaki genel direncin sürdüđüne işaret ediyor. Sigortalı işsizlik oranının %1,2 seviyesinde sabit kaldıđı bu dönemde, toplam devam eden başvurular 1,76 milyona gerileyerek son bir yılın en düşük seviyelerinden birini gördü. Eyalet bazında bakıldığında New York ve California'da başvurularda ciddi azalışlar kaydedilirken, Rhode Island ve Arkansas gibi bölgelerde sektörel bazlı artışlar gözlemlendi. Mevsimsel etkilerden arındırılmış veriler, haftalık dalgalanmalara rağmen ABD ekonomisinde istihdam kaybı hızının düşük seyrettiğini ve işsizlik sigortası kapsamındaki toplam kiŐi sayısının kademeli olarak azalmaya devam ettiđini kanıtıyor.

ABD'de iş dünyası Nisan 2026'da dalgalı bir seyir izlerken işten çıkarma duyuruları bir önceki aya göre %38 artarak 83 binin üzerine çıktı ancak yılın toplam verileri 2025'e kıyasla hala %50 daha düşük seviyelerde seyrediyor. Özellikle teknoloji sektörünün başı çektiđi bu süreçte, yapay zeka yatırımları ve inovasyon harcamaları üst üste ikinci ayda da işten çıkarmaların en önemli gerekçesi olarak öne çıkıyor. Şirketlerin bütçelerini insan kaynağından yapay zeka teknolojilerine kaydırmasıyla birlikte farmasötik, kimya ve endüstriyel üretim gibi alanlarda da ciddi personel kayıpları yaşanırken, yeni işe alım planları ise ekonomik belirsizlikler ve bölgesel savaşın etkisiyle geçen yıla göre sert bir düşüş gösteriyor. Piyasadaki bu deđişim, pazar koşullarından ziyade teknolojinin iş gücü üzerindeki yapısal dönüŐtürücü etkisinin ve maliyet odaklı yeniden yapılanma stratejilerinin ön plana çıktığı yeni bir dönemi işaret ediyor.

Saat			Beklenti	Önceki
03:30	JPY	**	Japonya Hizmet PMI (Nis)	-- 51,2
09:00	EUR	**	Almanya Sanayi Üretimi (Aylık) (Mar)	-- -0,30%
09:00	EUR	**	Almanya Ticaret Dengesi (Mar)	-- 19,8B
10:00	TRY	*	Türkiye Sanayi Üretimi (Aylık) (Mar)	-- 2,60%
15:30	USD	***	ABD Tarım DıŐı İstihdam (Nis)	63k 178K
15:30	USD	***	ABD İşsizlik Oranı (Nis)	4,30% 4,30%
17:00	USD	**	ABD Öncü Michigan Enflasyon Beklentisi (May)	-- 4,70%
17:00	USD	**	ABD Öncü Michigan Tüketici Beklentileri (May)	-- 48,1

XAUUSD - Altın Teknik Analizi

Altın fiyatı minör direnç seviyesinde fiyatlanmaya devam ediyor. Bu seviyenin üzerinde kalıcı olmak, orta vadede pozitif görüntüyü destekleyebilir. Direnç olarak 4775, 4891 ve 4973 seviyeleri önemli olabilir. Destek olarak ise 4587, 4462 ve 4347 seviyeleri takip edilebilir.

Dirençler: 4775 / 4891 / 4973

Destekler: 4587 / 4462 / 4347



XAGUSD Teknik Analizi

Gümüş için de altınla benzer bir görüntü hakim. Geçtiğimiz günlerde direnç seviyesi aşıldı, geri çekilmeler alım fırsatı sunabilir. Destek olarak 74,02, 67,86 ve 61,21 seviyeleri takip edilebilir. Direnç olarak ise 82,91, 90,18 ve 96,24 seviyeleri önemli olabilir.

Dirençler: 82,91 / 90,18 / 96,24

Destekler: 74,02 / 67,86 / 61,21



EUR/USD Teknik Analizi

Petrol fiyatlarının düşmesiyle EUR/USD paritesinde de dolaylı yoldan yükseliş gözlemlendi. Yükselişin ardından fiyatın yavaşladığını görüyoruz. Bugün gelecek ABD NFP verisi volatilité üretebilir. Destek olarak 1,1692, 1,1647 ve 1,1602 seviyeleri önemli olabilir. Direnç olarak ise 1,1782, 1,1848 ve 1,1906 seviyeleri takip edilebilir.

Dirençler: 1,1782 / 1,1848 / 1,1906

Destekler: 1,1692 / 1,1647 / 1,1602

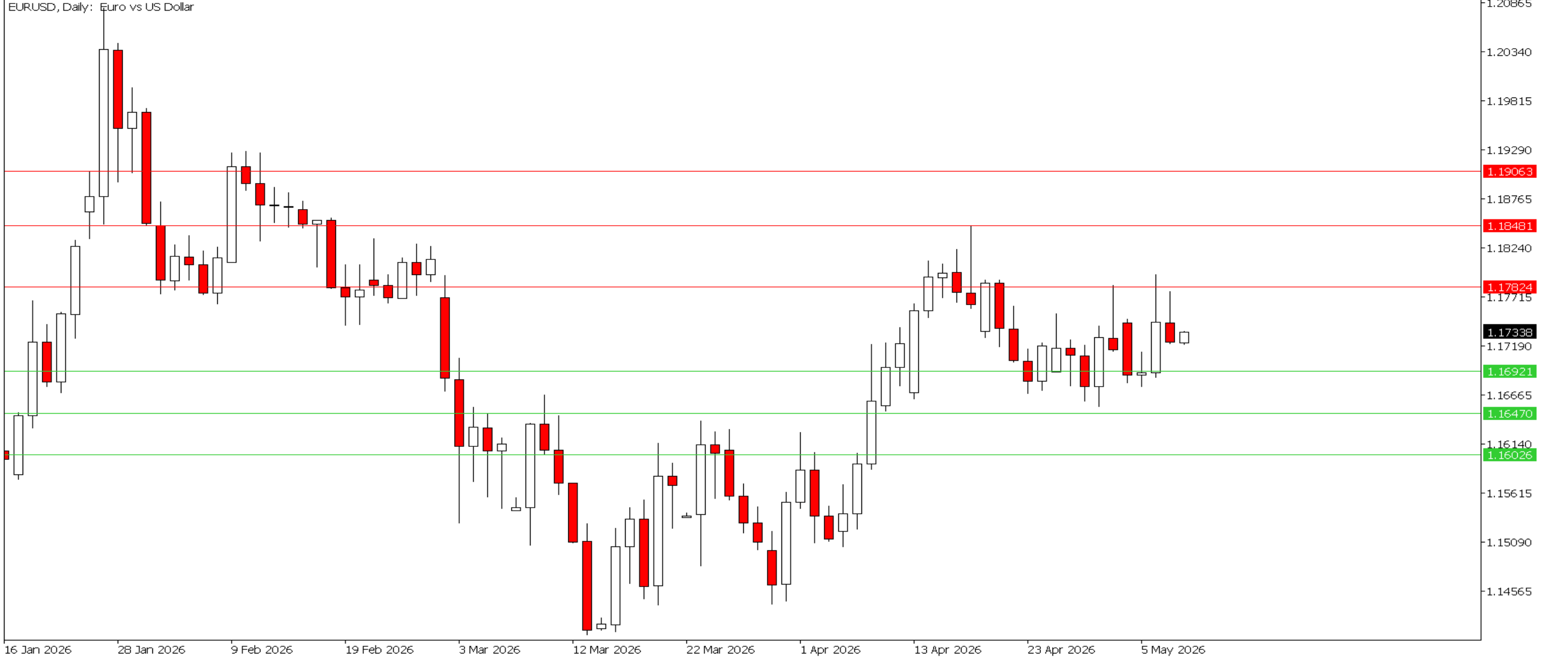

NAS100 Teknik Analizi

Savaş sahasından gelen olumlu gelişmelerle Nasdaq trendi devam ediyor. Bu trendde direnç belirlemek risk taşımakta. Fiyatta henüz zayıflık emaresi bulunmuyor. Destek olarak ise 27846, 27405, 27053 seviyeleri önemli olabilir.

Dirençler: --

Destekler: 27846 / 27405 / 27053



UKOIL Teknik Analizi

Tam anlamıyla petrol krizinin çözülmesi için mutlak bir ateşkes yapılması gerekiyor. Yapılan müzakerelerin sonuçları ve açıklamalar doğrudan fiyatlamayı etkilemeye devam ediyor. Bu sebeple destek ve direnç belirlemeyi riskli bulsak da güncel olarak minör bir destek seviyesinin test edildiğini söyleyebiliriz. Fiyatlamaya yeniden riskli savaş dönemini anımsatacak seviyelerde. Özgürlük projesinin durdurulması, barış için önemli bir gelişme.

Dirençler: --

Destekler: --



T +90 (212) 370 0370

F +90 (212) 370 0371

arastirma@pusulayatirim.com.tr

Kısıklı Mah. Seher Yeli Sokak
Dış Kapı No: 4 İç Kapı No: 2
Üsküdar / İstanbul

YASAL UYARI—Burada yer alan her türlü bilgi, değerlendirme, yorum ve istatistiki şekil ve değerler hazırlandığı tarih itibariyle mevcut piyasa koşulları ve güvenilirliğine inanılan kaynaklardan elde edilerek derlenmiştir. PUSULA Yatırım Menkul Değerler A.Ş. tarafından, karşılığında herhangi bir maddi menfaat temin edilmeksizin, genel anlamda bilgi vermek amacıyla hazırlanmış olup, hiçbir şekilde yönlendirici nitelikte olmayan bilgiler yatırımcılar tarafından danışmanlık faaliyeti olarak kabul edilmemeli ve yatırım kararlarına esas olarak alınmamalıdır. Bu bilgiler, belli bir getirinin sağlanmasına yönelik olarak verilmemekte ve bu yönde herhangi bir şekilde taahhüt veya garantimiz bulunmamaktadır. Bu itibarla bu sayfalarda yer alan ve hiç bir şekilde yönlendirici nitelikte olmayan hususlar hakkında herhangi bir sorumluluğumuz bulunmamaktadır. Gerek bu yayındaki, gerekse bu yayında kullanılan kaynaklardaki hata ve eksikliklerden ve bu yayındaki bilgilerin kullanılması sonucunda yatırımcıların ve/veya ilgili kişilerin uğrayabilecekleri doğrudan ve/veya dolaylı zararlardan, kâr yoksunluğundan manevi zararlardan her ne şekilde ve surette olursa olsun üçüncü kişilerin uğrayabileceği her türlü zararlardan dolayı PUSULA Yatırım Menkul Değerler A.Ş. sorumlu tutulamaz. Burada yer alan yatırım bilgi, yorum ve tavsiyeleri yatırım danışmanlığı kapsamında değildir. Yatırım danışmanlığı hizmeti, yetkili kuruluşlar tarafından kişilerin risk ve getiri tercihleri dikkate alınarak kişiye özel sunulmaktadır. Burada yer alan yorum ve tavsiyeler ise genel niteliktedir. Bu tavsiyeler mali durumunuz ile risk ve getiri tercihlerinize uygun olmayabilir. Bu nedenle, sadece burada yer alan bilgilere dayanarak yatırım kararı verilmesi beklentilerinize uygun sonuçlar doğurmayabilir.

ÇEKİNCE—Bu rapor tarafımızca doğruluğu kabul edilmiş kaynaklar kullanılarak hazırlanmış olup yatırımcılara kendi oluşturacakları yatırım kararlarında yardımcı olmayı hedeflemekte ve herhangi bir yatırım aracını alma veya satma yönünde yatırımcıların kararlarını etkilemeyi amaçlamamaktadır. Yatırımcıların verecekleri yatırım kararları ile bu raporda bulunan görüş, bilgi ve veriler arasında bir bağlantı kurulamayacağı gibi, söz konusu kararların neticesinde oluşabilecek yanlışlık ve zararlardan kurum çalışanları ile PUSULA Yatırım Menkul Değerler A.Ş.'nin herhangi bir sorumluluğu bulunmamaktadır. Bu rapordaki her türlü iç ce dış piyasa tablo grafikler, bu konularda resmi hizmet veren yetkili üçüncü kişi kurumlardan elde edilmiş olup, PUSULA Yatırım Menkul Değerler A.Ş. tarafından herhangi bir maddi menfaat beklentisi olmaksızın genel anlamda bilgilendirmek amacıyla hazırlanmıştır. Bu raporda bulunan bilgiler belli bir gelirin sağlanmasına yönelik olarak verilmemektedir.

Zarar Olasılığınız:

2026 Yılı 1. Çeyrek Kardaki Hesapların Oransal Dağılımı %21,64 – Zarardaki Hesapların Oransal Dağılımı %78,36