

## 14 MAYIS 2026, PERŞEMBE | YURT DIŐI PİYASALAR GÜNLÜK BÜLTEN

## ABD ÜFE Verileri Riski Yükseltti

## Üretici Fiyatları Beklentilerin Çok Üzerinde Açıklandı

Dünya Endeksleri	Son	Günlük F. %
FTSE ALL WORLD INDEX	730,60	-0,02%
FTSE ALL WORLD INDEX - EMERGING	775,18	-0,07%

Küresel Endeksler	Son	Günlük F. %
NASDAQ 100 INDEX	29.366,94	1,04%
S&P 500 INDEX	7.459,38	0,20%
DOW JONES INDEX	49.693,20	-0,14%
DAX INDEX	24.136,81	0,76%
FTSE100 INDEX	10.325,35	0,58%
ÇİN SHANGHAI COMPOZIT INDEX	4.206,26	-0,86%
HANG SENG (HONG KONG) INDEX	26.490,25	0,39%
TOKYO NIKKEI225 INDEX	62.826,83	-0,70%

Küresel Vadeli Endeksler	Son	Günlük F. %
NASDAQ100 FUTURE	29.566,75	0,30%
S&P500 FUTURE	7.477,25	0,10%
DOW JONES FUTURE	49.911,00	0,24%
DAX FUTURE	24.270,00	0,46%

Pariteler	Son	Günlük F. %
USDTRY	45,43	0,04%
EURTRY	53,36	0,33%
EURUSD	1,1714	0,03%
GBPUSD	1,3520	-0,03%
USDGBP	0,7397	0,03%
USDCAD	1,3704	-0,02%
USDJPY	157,8885	0,00%
USDRUB	74,1750	0,00%

Emtialar	Son	Günlük F. %
XAUUSD - ONS ALTIN	4.700,42	0,24%
XAGUSD - ONS GÜMÜŐ	87,37	-0,14%
GLDGR - GRAM ALTIN	6.866,00	0,28%
XAGGR - GRAM GÜMÜŐ	127,61	-0,10%
BRENT PETROL	103,65	0,50%
BUĞDAY	685,75	1,52%
ÇELİK	3.254,78	1,07%
ŐEKER	15,39	2,53%

Endeks ve Oranlar	Son	Günlük F. %
DXY	98,50	0,04%
TÜRK LİRASI GECELİK FAİZ ORANI	39,99	0,00%
VOLATILITY INDEX	17,88	0,00%
TÜRKİYE 5 YILLIK CDS	--	0,00%

Tahviller	Son	Günlük F. %
TÜRKİYE 2 YILLIK TAHVİL FAİZİ	41,0809	-2,03%
TÜRKİYE 5 YILLIK TAHVİL FAİZİ	36,4954	0,03%
TÜRKİYE 10 YILLIK TAHVİL FAİZİ	28,9099	-0,64%
ABD 2 YILLIK TAHVİL FAİZİ	3,996	-0,05%
ABD 5 YILLIK TAHVİL FAİZİ	4,125	-0,12%
ABD 10 YILLIK TAHVİL FAİZİ	4,468	-0,04%

ABD Çalışma İstatistikleri Bürosu'nun son verilerine göre ABD üretici fiyatları Nisan 2026'da aylık %1,4 artarak piyasa beklentilerinin çok üstüne çıkmış ve yıllık bazda %6 seviyesine ulaşarak enflasyonist baskıların derinleştiğini ortaya koymuştur. Gıda ve enerjinin hariç tutulduğu çekirdek üretici fiyatlarının yıllık %5,2 ile tahminlerin oldukça üzerinde gerçekleştiği bu dönemde özellikle İran'daki savaşın etkisiyle benzin fiyatlarındaki %15,6'lık ve dizel yakıttaki %12,6'lık sert yükselişler, mal fiyatlarındaki artışın ana itici gücü olmuştur. Tüketici fiyatlarının da yıllık %3,8 ile son üç yılın zirvesini gördüğü bu süreçte, enerji endeksinin geçen yıla göre %17,9 tırmanması ve Brent petrolün savaşın başından bu yana yaklaşık %50 değer kazanması Fed'in yeni başkanı olması beklenen Kevin Warsh yönetimindeki para politikası kararlarını zorlaştırırken, piyasa oyuncularının yaklaşık üçte birinin aralık ayına kadar bir faiz artırımını ihtimalini fiyatlamasına neden olmaktadır.

ABD Senatosu'nda yapılan 54-45'lik oylama sonucunda Federal Rezerv'in 11. başkanı seçilen Kevin Warsh, Jerome Powell'in görev süresinin dolacağı cuma günü itibarıyla merkez bankasının yönetimini devralmaya hazırlanmaktadır. Başkan Donald Trump'ın daha düşük faiz oranları beklentisiyle desteklediği ancak enflasyonun %2'lik hedefin üzerinde seyrettiği ve piyasaların faiz artırım ihtimalini fiyatladığı kritik bir dönemde göreve gelen Warsh, geçmişte Fed'in varlık alım programlarını sert bir dille eleştirmesi ve rejim değişikliği çağrısıyla tanınmaktadır. Jerome Powell'in guvernör olarak iki yıl daha yönetim kurulunda kalmaya devam edeceği bu yeni dönemde, 100 milyon doları aşan servetiyle gelmiş geçmiş en zengin Fed başkanı unvanını da taşıyacak olan Warsh'ın liderliğindeki ilk FOMC toplantısının 16-17 Haziran tarihlerinde gerçekleştirilmesi planlanmaktadır.

Saat	Öne Çıkan Ekonomik Gelişmeler	Beklenen	Önceki
09:00	İngiltere Öncü GSYİH (Aylık) (Mar)	-0,20%	0,50%
09:00	İngiltere Öncü Gayri Safi Yurtiçi Hasıla (GSYİH) (çeyreklik)	0,60%	0,10%
09:00	İngiltere Sanayi Üretimi (Aylık) (Mar)	-0,20%	0,50%
09:00	İngiltere Ticaret Dengesi (Mar)	-£18950m	-£18791m
15:30	ABD İşsizlik Haklarından Yararlanma Başvuruları	205k	200K
15:30	ABD Devam Eden İşsizlik Sigortası Başvuruları	--	1.766K

## XAUUSD - Altın Teknik Analizi

Altın fiyatları direnç seviyesi çevresinde fiyatlanmaya devam ediyor. Direnç olarak 4790, 4973 ve 5130 seviyeleri önemli olabilir. Destek olarak ise 4590, 4451 ve 4308 seviyeleri takip edilebilir.

**Dirençler: 4790 / 4973 / 5130**

**Destekler: 4590 / 4451 / 4308**

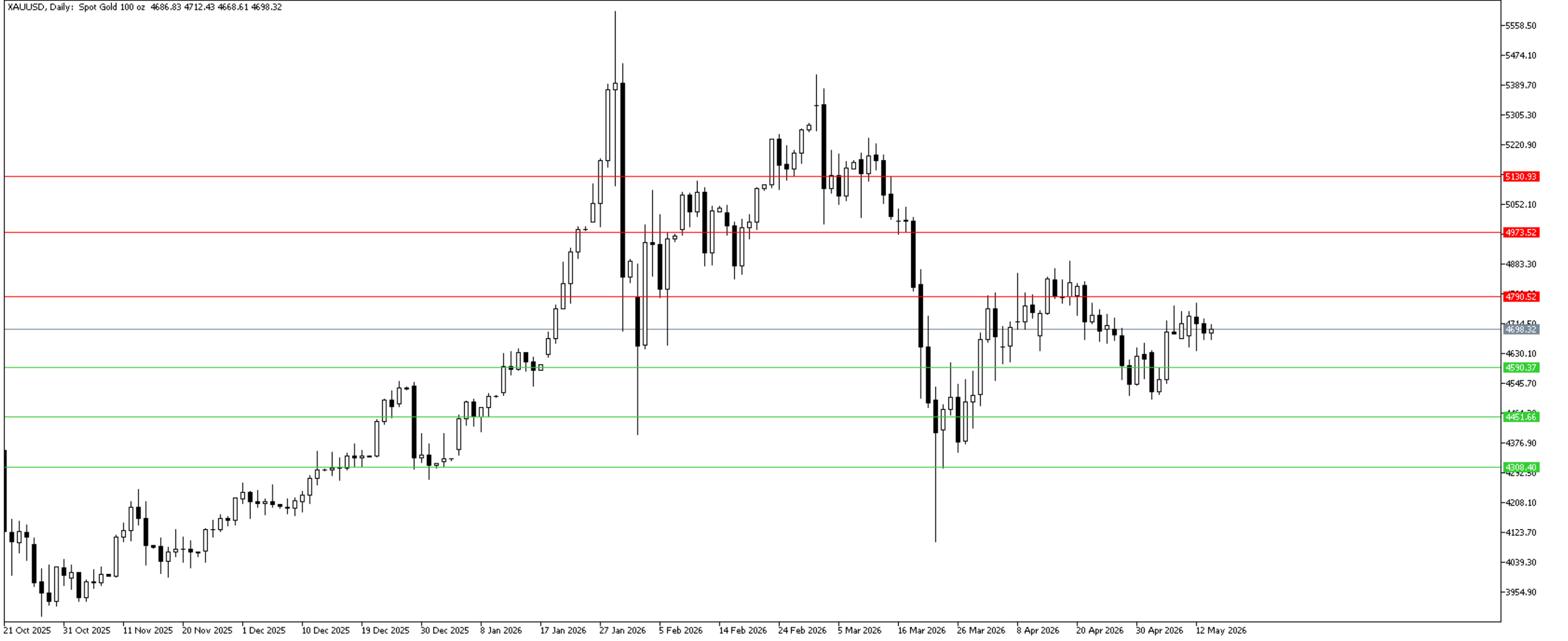

## XAGUSD Teknik Analizi

Gümüş fiyatları altına kıyasla pozitif ayrılmışken fiyatlama hafif bir durgunluk gösteriyor. Direnç olarak 91,27, 96,31 ve 101,94 seviyeleri önemli olabilir. Destek olarak 82,24, 77,08 ve 70,98 seviyeleri takip edilebilir.

**Dirençler: 91,27 / 96,31 / 101,94**

**Destekler: 82,24 / 77,08 / 70,98**

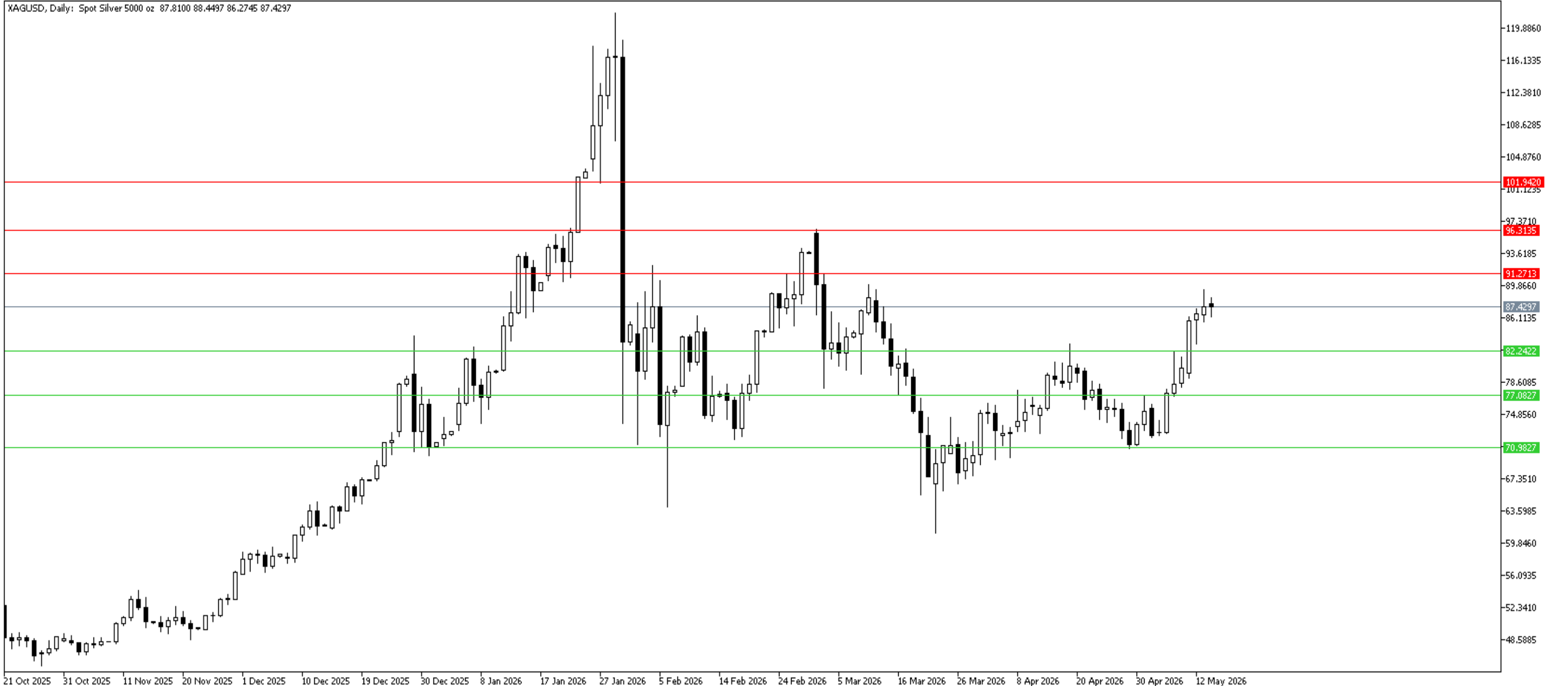

## EUR/USD Teknik Analizi

EUR/USD paritesi minör bir destek seviyesinde fiyatlanıyor. Destek olarak 1,1667, 1,1605 ve 1,1550 seviyeleri önemli olabilir. Direnç olarak ise 1,1786, 1,1847 ve 1,1929 seviyeleri takip edilebilir.

**Dirençler: 1,1786 / 1,1847 / 1,1929**

**Destekler: 1,1667 / 1,1605 / 1,1550**

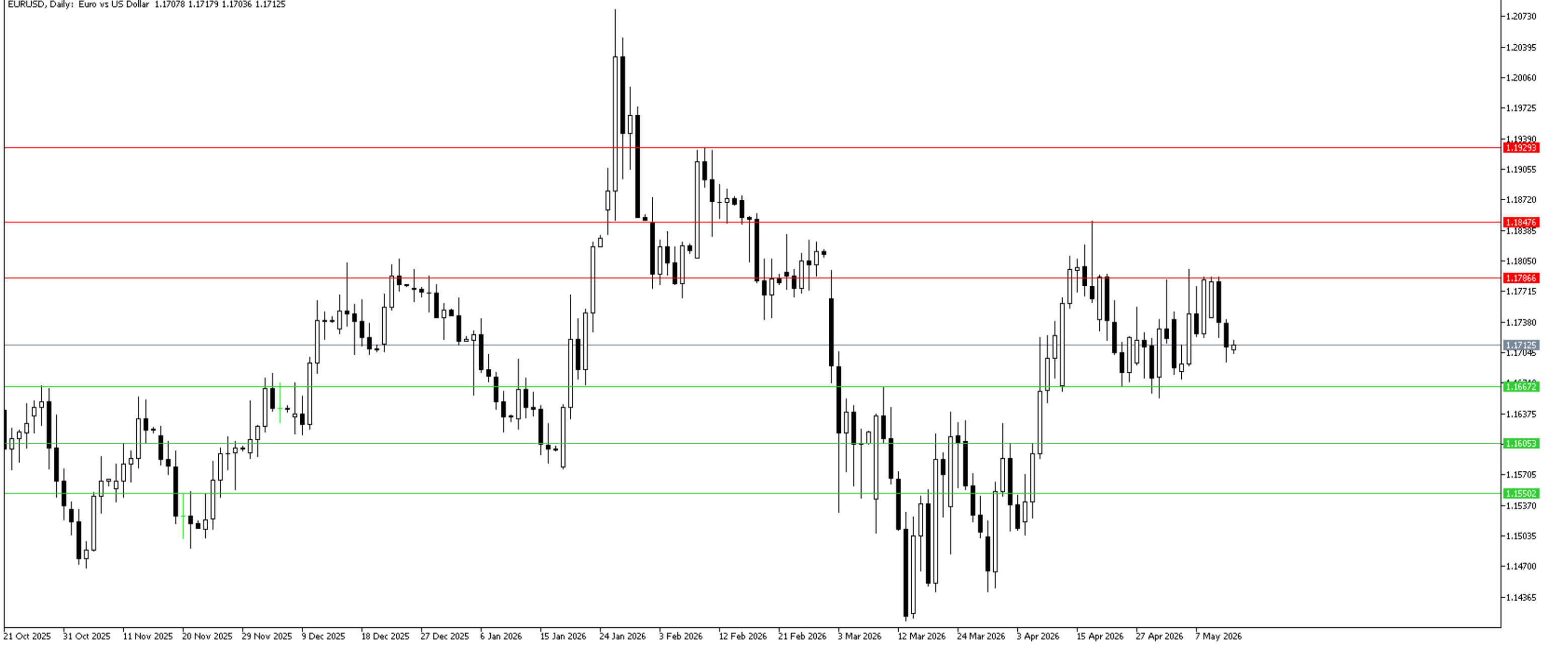

## NAS100 Teknik Analizi

Nasdaq tarafında yükseliş trendi devam ediyor. Hafta başında gelen satışın ardından hızlı bir toparlanma olduğunu söyleyebiliriz. Bu trendde direnç belirlemeyi riskli buluyoruz. Destek olarak 28937, 28244 ve 27551 seviyeleri önemli olabilir.

**Dirençler: --**

**Destekler: 28937 / 28244 / 27551**



## UKOIL Teknik Analizi

Tam anlamıyla petrol krizinin çözülmesi için mutlak bir ateşkes yapılması gerekiyor. Yapılan müzakerelerin sonuçları ve açıklamalar doğrudan fiyatlamayı etkilemeye devam ediyor. Bu sebeple destek ve direnç belirlemeyi riskli buluyoruz. Fiyatlamaya riskli savaş dönemini anımsatacak seviyelerde.

**Dirençler: --**

**Destekler: --**



T +90 (212) 370 0370

F +90 (212) 370 0371

[arastirma@pusulayatirim.com.tr](mailto:arastirma@pusulayatirim.com.tr)

Fulya Mah. Büyükdere Cad.  
Torun Center No:74A/53  
34394 Şişli / İstanbul

**YASAL UYARI**—Burada yer alan her türlü bilgi, değerlendirme, yorum ve istatistiki şekil ve değerler hazırlandığı tarih itibariyle mevcut piyasa koşulları ve güvenilirliğine inanılan kaynaklardan elde edilerek derlenmiştir. PUSULA Yatırım Menkul Değerler A.Ş. tarafından, karşılığında herhangi bir maddi menfaat temin edilmeksizin, genel anlamda bilgi vermek amacıyla hazırlanmış olup, hiçbir şekilde yönlendirici nitelikte olmayan bilgiler yatırımcılar tarafından danışmanlık faaliyeti olarak kabul edilmemeli ve yatırım kararlarına esas olarak alınmamalıdır. Bu bilgiler, belli bir getirinin sağlanmasına yönelik olarak verilmemekte ve bu yönde herhangi bir şekilde taahhüt veya garantimiz bulunmamaktadır. Bu itibarla bu sayfalarda yer alan ve hiç bir şekilde yönlendirici nitelikte olmayan hususlar hakkında herhangi bir sorumluluğumuz bulunmamaktadır. Gerek bu yayındaki, gerekse bu yayında kullanılan kaynaklardaki hata ve eksikliklerden ve bu yayındaki bilgilerin kullanılması sonucunda yatırımcıların ve/veya ilgili kişilerin uğrayabilecekleri doğrudan ve/veya dolaylı zararlardan, kâr yoksunluğundan manevi zararlardan her ne şekilde ve surette olursa olsun üçüncü kişilerin uğrayabileceği her türlü zararlardan dolayı PUSULA Yatırım Menkul Değerler A.Ş. sorumlu tutulamaz. Burada yer alan yatırım bilgi, yorum ve tavsiyeleri yatırım danışmanlığı kapsamında değildir. Yatırım danışmanlığı hizmeti, yetkili kuruluşlar tarafından kişilerin risk ve getiri tercihleri dikkate alınarak kişiye özel sunulmaktadır. Burada yer alan yorum ve tavsiyeler ise genel niteliktedir. Bu tavsiyeler mali durumunuz ile risk ve getiri tercihlerinize uygun olmayabilir. Bu nedenle, sadece burada yer alan bilgilere dayanılarak yatırım kararı verilmesi beklentilerinize uygun sonuçlar doğurmayabilir.

**ÇEKİNCE**—Bu rapor tarafımızca doğruluğu kabul edilmiş kaynaklar kullanılarak hazırlanmış olup yatırımcılara kendi oluşturacakları yatırım kararlarında yardımcı olmayı hedeflemekte ve herhangi bir yatırım aracını alma veya satma yönünde yatırımcıların kararlarını etkilemeyi amaçlamamaktadır. Yatırımcıların verecekleri yatırım kararları ile bu raporda bulunan görüş, bilgi ve veriler arasında bir bağlantı kurulamayacağı gibi, söz konusu kararların neticesinde oluşabilecek yanlışlık ve zararlardan kurum çalışanları ile PUSULA Yatırım Menkul Değerler A.Ş.'nin herhangi bir sorumluluğu bulunmamaktadır. Bu rapordaki her türlü iç ce dış piyasa tablo grafikler, bu konularda resmi hizmet veren yetkili üçüncü kişi kurumlardan elde edilmiş olup, PUSULA Yatırım Menkul Değerler A.Ş. tarafından herhangi bir maddi menfaat beklentisi olmaksızın genel anlamda bilgilendirmek amacıyla hazırlanmıştır. Bu raporda bulunan bilgiler belli bir gelirin sağlanmasına yönelik olarak verilmemektedir.

**Zarar Olasılığınız:**

**2026 Yılı 1. Çeyrek Kardaki Hesapların Oransal Dağılımı %21,64 – Zarardaki Hesapların Oransal Dağılımı %78,36**