

## 05 HAZİRAN 2026, CUMA | YURT DIŐI PİYASALAR GÜNLÜK BÜLTEN

### Ayın İstihdam Günü

### ABD Faiz Kararı İçin Kritik Veri

Dünya Endeksleri	Son	Günlük F. %
FTSE ALL WORLD INDEX	743,15	-0,26%
FTSE ALL WORLD INDEX - EMERGING	748,04	-0,04%

Küresel Endeksler	Son	Günlük F. %
NASDAQ 100 INDEX	30.407,81	-0,53%
S&P 500 INDEX	7.552,33	-0,42%
DOW JONES INDEX	51.561,93	1,73%
DAX INDEX	24.944,95	0,60%
FTSE100 INDEX	10.360,32	0,27%
ÇİN SHANGHAI COMPOZIT INDEX	4.074,48	0,41%
HANG SENG (HONG KONG) INDEX	25.030,91	-0,88%
TOKYO NIKKEI225 INDEX	66.695,51	-1,15%

Küresel Vadeli Endeksler	Son	Günlük F. %
NASDAQ100 FUTURE	30.218,25	-0,89%
S&P500 FUTURE	7.561,75	-0,52%
DOW JONES FUTURE	51.630,00	-0,08%
DAX FUTURE	24.840,00	-0,42%

Pariteler	Son	Günlük F. %
USDTRY	46,07	0,09%
EURTRY	53,58	0,26%
EURUSD	1,1618	0,07%
GBPUSD	1,3431	0,06%
USDGBP	0,7446	-0,05%
USDCAD	1,3903	-0,04%
USDJPY	159,9230	-0,06%
USDRUB	73,3978	0,00%

Emtialar	Son	Günlük F. %
XAUUSD - ONS ALTIN	4.442,82	-0,73%
XAGUSD - ONS GÜMÜŐ	72,25	-2,27%
GLDGR - GRAM ALTIN	6.581,17	-0,63%
XAGGR - GRAM GÜMÜŐ	107,01	-2,18%
BRENT PETROL	94,52	0,17%
BUĐDAY	581,00	-0,13%
ÇELİK	3.437,04	0,02%
ŐEKER	14,28	0,28%

Endeks ve Oranlar	Son	Günlük F. %
DXV	99,40	-0,03%
TÜRK LİRASI GECELİK FAİZ ORANI	39,99	0,00%
VOLATILITY INDEX	17,23	0,00%
TÜRKİYE 5 YILLIK CDS	--	0,00%

Tahviller	Son	Günlük F. %
TÜRKİYE 2 YILLIK TAHVİL FAİZİ	42,3262	-0,01%
TÜRKİYE 5 YILLIK TAHVİL FAİZİ	37,0602	0,01%
TÜRKİYE 10 YILLIK TAHVİL FAİZİ	29,4386	-0,49%
ABD 2 YILLIK TAHVİL FAİZİ	4,05	0,00%
ABD 5 YILLIK TAHVİL FAİZİ	4,19	0,00%
ABD 10 YILLIK TAHVİL FAİZİ	4,48	0,00%

ABD Başkanı Donald Trump, dört aydır devam eden ve Őu sıralar hassas bir ateşkes sürecinde olan savaşın kalıcı olarak sona ermesi için bir anlaşma sağlanması durumunda, İran'ın yeni dini lideri Ayetullah Mücteba Hamaney ile görüşebileceğini açıkladı. Oval Ofis'te basın mensuplarının sorularını yanıtlayan Trump, nihai uzlaşya varılması halinde böyle bir zirveden onur duyacağını ve muhatabının süreçte profesyonel davranmasını beklediğini ifade etti. Küresel enerji piyasalarında ciddi sarsıntılara ve akaryakıt fiyatlarında keskin yükselişlere neden olan krizin aşılması adına yürütölen müzakerelerde tarafların nükleer silahlardan arınma ve deniz ablukalarının kaldırılması gibi çetin şartları bulunurken, diplomatik kanallardan gelen karşılıklı mesajlar bölgedeki kırılğan barış arayışlarının seyrini belirlemeye devam ediyor.

İran ile yaşanan gerilim nedeniyle Basra Körfezi'nde mahsur kalan yaklaşık 40 ticari gemi, son üç hafta içinde ABD Donanması ile sessizce koordine olarak Hürmüz Boğazı'ndan güvenli bir şekilde çıkış yaptı. Geçtiğimiz ay gemilere eşlik etme misyonunun aniden sonlandırılmasının ardından başlayan bu gayriresmî süreçte, gemi sahipleri intikal planlarını Bahreyn'deki askeri koordinasyon grubuna iletiyor ve ABD güçleri de doğrudan eskortluk yapmasa da olası tehditleri engelleme güvencesi sunuyor. Bölgedeki gemi trafiği savaş öncesi seviyelerin hâlâ oldukça altında seyrederken, ABD ve İran güçleri arasında ticari gemilere yönelik insansız hava aracı saldırıları ve karşılıklı misillemeler yüzünden geçtiğimiz günlerde yaşanan çatışmalar ise petrol fiyatlarının kısa süreliğine yükselmesine ve bölgedeki ateşkesin kırılğanlığına dair endişelerin artmasına neden oldu.

ABD'de işsizlik maaşı başvurularının Mayıs 2026'nın son haftasında 13 bin kişi artarak 225 bine yükselmesiyle, Őubat ayında patlak veren İran savaşından bu yana en yüksek seviye görölmüş oldu. Bölgesel çatışmalar nedeniyle akaryakıt fiyatlarının hızla tırmanması ve yıllık enflasyonun %3,8'e ulaşması işletmelerin yeni istihdam yaratma iştahını bıçak gibi keserken, iş gücü piyasası işten çıkarmaların tarihi düşük seviyelerde kaldığı ancak yeni alımların da durma noktasına geldiği durgun bir döneme girdi. Yapay zeka yatırımlarının artması ve yüksek enerji maliyetleri sebebiyle teknoloji ve perakende gibi sektörlerdeki dev şirketler personel azaltımına giderken, Federal Rezerv'in enflasyonist baskılar yüzünden faiz indirimlerini gündeminden çıkarıp olası bir faiz artışını tartışmaya başlaması, işsiz kalan vatandaşların yeniden iş bulma sürecini her geçen gün daha da zorlaştırıyor.

Bugün takip edeceğimiz en önemli veri ABD tarım dışı istihdam verisi olacak. Hafta başından beri soft datalardan gelen güçlü istihdam verileri, tarım dışı istihdama yönelik pozitif beklentileri güçlendiriyor.

Saat	Veri	Beklenti	Önceki
10:00	Türkiye Tüketicici Fiyat Endeksi (TÜFE) (Aylık) (May)	1,21%	4,18%
10:00	Türkiye Tüketicici Fiyat Endeksi (TÜFE) (Yıllık) (May)	32,05%	32,37%
10:00	Türkiye Üretici Fiyat Endeksi (ÜFE) (Aylık) (May)	--	3,17%
12:00	Euro Bölgesi Gayri Safi Yurtiçi Hasıla (GSYİH) (çeyreklik) (1. Çeyrek)	--	0,10%
14:00	BDDK Banka İstatistikleri (Nisan)	--	--
15:30	ABD Tarım Dışı İstihdam (May)	--	115K
15:30	ABD İşsizlik Oranı (May)	--	4,30%
15:30	ABD Katılım Oranı (May)	--	61,80%

## XAUUSD - Altın Teknik Analizi

Altın fiyatında negatif eğilim sürüyor. Direnç olarak 4644, 4775, 4891 seviyeleri önemli olabilir. Destek olarak ise 4347, 4206, 4095 seviyeleri takip edilebilir.

**Dirençler: 4644 / 4775 / 4891**

**Destekler: 4347 / 4206 / 4095**

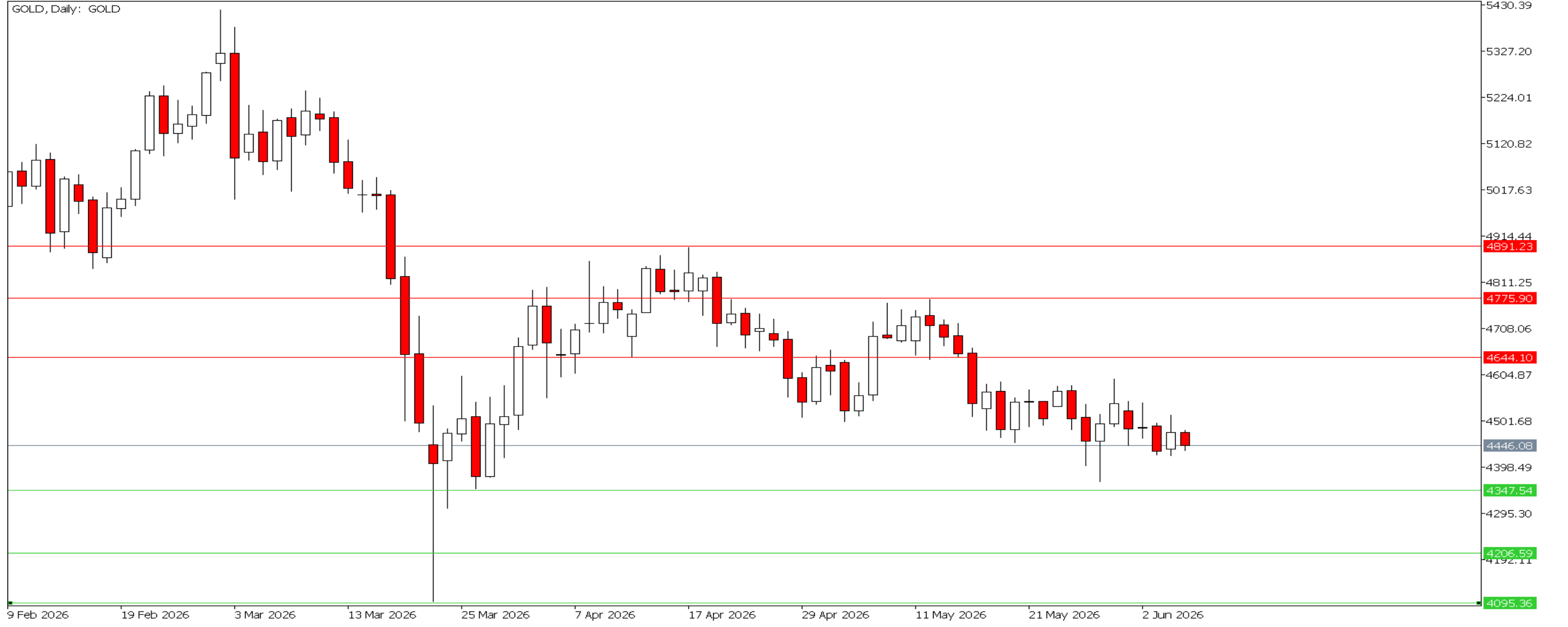

## XAGUSD Teknik Analizi

Gümüş fiyatı da altınla benzer şekilde zayıf fiyatlanıyor. Destek olarak 67,86, 61,75, 55,11 seviyeleri takip edilebilir. Direnç olarak ise 83,05, 90,18, 96,24 seviyeleri önemli olabilir.

**Dirençler: 83,05 / 90,18 / 96,24**

**Destekler: 67,86 / 61,75 / 55,11**



## EUR/USD Teknik Analizi

EUR/USD paritesi için geçtiğimiz günün fiyat hareket, düşüş yönlü işlemler için riski azaltmış durumda. İlk destek seviyesinin gücü zayıflamış olabilir.. Destek olarak 1,1602, 1,1550, 1,1501 seviyeleri önemli olabilir. Direnç olarak ise 1,1661, 1,1721, 1,1782 seviyeleri takip edilebilir.

**Dirençler: 1,1661 / 1,1721 / 1,1782**

**Destekler: 1,1602 / 1,1550 / 1,1501**



## NAS100 Teknik Analizi

Nasdaq trendi son günlerde zayıflasa da devam ediyor. Bu trendde direnç belirlemek risk taşımakta. Destek olarak ise 30047, 29522, 28820 seviyeleri önemli olabilir.

**Dirençler: --**

**Destekler: 30047 / 20552 / 28820**



## UKOIL Teknik Analizi

Tam anlamıyla petrol krizinin çözülmesi için mutlak bir ateşkes yapılması gerekiyor. Yapılan müzakerelerin sonuçları ve açıklamalar doğrudan fiyatlamayı etkilemeye devam ediyor. Bu sebeple destek ve direnç belirlemeyi riskli buluyoruz. Son durum, barış görüşmelerinin fiyatlamaya pozitif etki ettiğini gösteriyor.

**Dirençler: --**

**Destekler: --**



T +90 (212) 370 0370

F +90 (212) 370 0371

[arastirma@pusulayatirim.com.tr](mailto:arastirma@pusulayatirim.com.tr)

Kısıklı Mah. Seher Yeli Sokak  
Dış Kapı No: 4 İç Kapı No: 2  
Üsküdar / İstanbul

**YASAL UYARI**—Burada yer alan her türlü bilgi, değerlendirme, yorum ve istatistiki şekil ve değerler hazırlandığı tarih itibarıyla mevcut piyasa koşulları ve güvenilirliğine inanılan kaynaklardan elde edilerek derlenmiştir. PUSULA Yatırım Menkul Değerler A.Ş. tarafından, karşılığında herhangi bir maddi menfaat temin edilmeksizin, genel anlamda bilgi vermek amacıyla hazırlanmış olup, hiçbir şekilde yönlendirici nitelikte olmayan bilgiler yatırımcılar tarafından danışmanlık faaliyeti olarak kabul edilmemeli ve yatırım kararlarına esas olarak alınmamalıdır. Bu bilgiler, belli bir getirinin sağlanmasına yönelik olarak verilmemekte ve bu yönde herhangi bir şekilde taahhüt veya garantimiz bulunmamaktadır. Bu itibarla bu sayfalarda yer alan ve hiç bir şekilde yönlendirici nitelikte olmayan hususlar hakkında herhangi bir sorumluluğumuz bulunmamaktadır. Gerek bu yayındaki, gerekse bu yayında kullanılan kaynaklardaki hata ve eksikliklerden ve bu yayındaki bilgilerin kullanılması sonucunda yatırımcıların ve/veya ilgili kişilerin uğrayabilecekleri doğrudan ve/veya dolaylı zararlardan, kâr yoksunluğundan manevi zararlardan her ne şekilde ve surette olursa olsun üçüncü kişilerin uğrayabileceği her türlü zararlardan dolayı PUSULA Yatırım Menkul Değerler A.Ş. sorumlu tutulamaz. Burada yer alan yatırım bilgi, yorum ve tavsiyeleri yatırım danışmanlığı kapsamında değildir. Yatırım danışmanlığı hizmeti, yetkili kuruluşlar tarafından kişilerin risk ve getiri tercihleri dikkate alınarak kişiye özel sunulmaktadır. Burada yer alan yorum ve tavsiyeler ise genel niteliktedir. Bu tavsiyeler mali durumunuz ile risk ve getiri tercihlerinize uygun olmayabilir. Bu nedenle, sadece burada yer alan bilgilere dayanarak yatırım kararı verilmesi beklentilerinize uygun sonuçlar doğurmayabilir.

**ÇEKİNCE**—Bu rapor tarafımızca doğruluğu kabul edilmiş kaynaklar kullanılarak hazırlanmış olup yatırımcılara kendi oluşturacakları yatırım kararlarında yardımcı olmayı hedeflemekte ve herhangi bir yatırım aracını alma veya satma yönünde yatırımcıların kararlarını etkilemeyi amaçlamamaktadır. Yatırımcıların verecekleri yatırım kararları ile bu raporda bulunan görüş, bilgi ve veriler arasında bir bağlantı kurulamayacağı gibi, söz konusu kararların neticesinde oluşabilecek yanlışlık ve zararlardan kurum çalışanları ile PUSULA Yatırım Menkul Değerler A.Ş.'nin herhangi bir sorumluluğu bulunmamaktadır. Bu rapordaki her türlü iç ve dış piyasa tablo grafikler, bu konularda resmi hizmet veren yetkili üçüncü kişi kurumlardan elde edilmiş olup, PUSULA Yatırım Menkul Değerler A.Ş. tarafından herhangi bir maddi menfaat beklentisi olmaksızın genel anlamda bilgilendirmek amacıyla hazırlanmıştır. Bu raporda bulunan bilgiler belli bir gelirin sağlanmasına yönelik olarak verilmemektedir.

**Zarar Olasılığınız:**

2026 Yılı 1. Çeyrek Kardaki Hesapların Oransal Dağılımı %21,64 – Zarardaki Hesapların Oransal Dağılımı %78,36