

## 8 HAZİRAN 2026, PAZARTESİ | YURT DIŞI PİYASALAR GÜNLÜK BÜLTEN

## ABD İstihdamı Planları Değiştirdi

## Makro Veriler, Uzun Süre Ardından Piyasada Volatilité Artışına Sebep Oluyor

Dünya Endeksleri	Son	Günlük F. %
FTSE ALL WORLD INDEX	723,97	-0,64%
FTSE ALL WORLD INDEX - EMERGING	735,03	-1,36%

Küresel Endeksler	Son	Günlük F. %
NASDAQ 100 INDEX	28.957,60	-4,77%
S&P 500 INDEX	7.387,21	0,05%
DOW JONES INDEX	50.866,78	-1,35%
DAX INDEX	24.759,05	-0,75%
FTSE100 INDEX	10.368,05	0,07%
ÇİN SHANGHAI COMPOZIT INDEX	3.998,49	-0,73%
HANG SENG (HONG KONG) INDEX	24.642,16	-1,28%
TOKYO NIKKEI225 INDEX	63.945,82	-3,97%

Küresel Vadeli Endeksler	Son	Günlük F. %
NASDAQ100 FUTURE	29.091,00	0,22%
S&P500 FUTURE	7.402,50	0,03%
DOW JONES FUTURE	50.763,00	-0,34%
DAX FUTURE	24.468,00	-1,33%

Pariteler	Son	Günlük F. %
USDTRY	46,10	0,10%
EURTRY	53,20	0,28%
EURUSD	1,1532	0,07%
GBPUSD	1,3340	0,09%
USDGBP	0,7496	0,02%
USDCAD	1,3941	0,00%
USDJPY	160,3185	0,00%
USDRUB	73,6981	-0,02%

Emtialar	Son	Günlük F. %
XAUUSD - ONS ALTIN	4.301,23	-0,63%
XAGUSD - ONS GÜMÜŞ	66,86	-1,53%
GLDGR - GRAM ALTIN	6.374,69	-0,53%
XAGGR - GRAM GÜMÜŞ	99,11	-1,40%
BRENT PETROL	96,49	4,78%
BUĞDAY	575,00	-0,86%
ÇELİK	3.298,80	-4,02%
ŞEKER	14,12	-1,05%

Endeks ve Oranlar	Son	Günlük F. %
DXY	99,97	-0,10%
TÜRK LİRASI GECELİK FAİZ ORANI	39,99	0,00%
VOLATILITY INDEX	21,50	0,00%
TÜRKİYE 5 YILLIK CDS	--	0,00%

Tahviller	Son	Günlük F. %
TÜRKİYE 2 YILLIK TAHVİL FAİZİ	42,379	-4,57%
TÜRKİYE 5 YILLIK TAHVİL FAİZİ	37,5638	1,36%
TÜRKİYE 10 YILLIK TAHVİL FAİZİ	28,0942	0,12%
ABD 2 YILLIK TAHVİL FAİZİ	4,19	0,05%
ABD 5 YILLIK TAHVİL FAİZİ	4,32	0,05%
ABD 10 YILLIK TAHVİL FAİZİ	4,57	0,04%

Amerika Birleşik Devletleri'nde tarım dışı istihdam mayıs ayında 88 bin olan piyasa beklentisini büyük ölçüde aşarak 172.000 artış kaydederken, geçmiş iki aya ait verilerin de 93 bin yukarı yönlü revize edilmesi ve işsizlik oranının %4,3 seviyesinde sabit kalması Fed'in aralık ayı toplantısında faiz kararına etki etmiştir. Resmi istihdam verilerinin güçlü duruşuna rağmen özel sektör anketlerinin istihdamda daralmaya, işsizlik süresi medyanının 11,6 haftaya yükseldiğine ve ortalama saatlik kazançların %3,6'dan %3,4'e gerilediğine işaret etmesi iş gücü piyasasındaki kırılma eğilimi ortaya koyarken; mayıs ayındaki artışın neredeyse tamamının eğlence ve konaklama (+70 bin), kamu (+52 bin) ile eğitim ve sağlık (+40 bin) olmak üzere üç ana sektörden kaynaklanması istihdamın genele yayılmadığını teyit etmektedir. Bu hafta başlayacak Dünya Kupası ve kamu alımlarının tetiklediği bu büyümenin yanı sıra, çarşamba günü açıklanacak tüketici fiyat endeksinde (TÜFE) manşet enflasyonun %3,8'den %4,2'ye, çekirdek enflasyonun ise %2,8'den %2,9'a yükselmesi beklenirken; reel harcanabilir hanehalkı gelirlerinin üst üste üç aydır gerilemesi ve tüketici güveninin tarihi düşük seviyelere yakın seyretmesi hanehalkı üzerindeki baskıyı artırmakta, bu durum ise Hürmüz Boğazı'nın yeniden açılmasına yönelik olası bir uzlaşma durumunda Fed'in yıl sonuna doğru faiz indirimlerine yönelebileceği beklentisini masada tutmaktadır.

Savaşın başlamasının ardından makroekonomik verilerin etkisi, petrol fiyatlarındaki yüksek risk sebebiyle oldukça zayıf kalmıştı. Petrol fiyatlarındaki normalleşmenin ardından ilk defa bir istihdam verisi piyasada yüksek volatilitéye sebep oldu. Bu durum, savaş etkilerinin piyasa üzerindeki belirleyici rolünün azalmaya başladığı ve sağlıklı piyasa koşullarının sağlanmaya başladığı bir ortama göz kırıyor. Sağlıklı piyasalarda risklerin azalmasını değil belirli sınırlar içerisinde kalmasını bekleriz. Bu bağlamda piyasadaki verileri kullanarak yön belirlemek, önümüzdeki süreçte daha kolay olacaktır.

İran ve İsrail'in karşılıklı füze saldırıları düzenlemesi, ABD ile Tahran arasında nisan başından bu yana yürürlükte olan kırılma ateşkesi tehlikeye atarken; İran Meclis Başkanı Muhammed Bakır Kalibaf, ABD'nin deniz ablukasını ve Lübnan'a yönelik anlaşma ihlallerini gerekçe göstererek bölgedeki Amerikan ve İsrail üslerinin meşru hedef haline geldiğini açıklamıştır. Ateşkesin başından bu yana İran'ın İsrail'e ilk kez füze fırlatmasının ardından ABD Başkanı Donald Trump'ın İsrail Başbakanı Benjamin Netanyahu'ya misillemede bulunmaması yönünde çağrı yapma niyetine rağmen İsrail Savunma Kuvvetleri (IDF) pazartesi sabaha karşı İran'ın batı ve orta kesimlerindeki askeri hedefleri vurduğunu duyurmuştur. Devrim Muhafızları Ordusu, ateşkesin tüm cephelelerdeki çatışmasızlık şartına bağlı olduğunu belirterek saldırıyı bir uyarı olarak nitelendirirken; Tahran'ın nükleer maddeleri teslim etmesi ve liman ablukalarının kaldırılması gibi karşılıklı taleplerle tıkanan süreçte Trump'ın bölgedeki İran varlıklarını Körfez ülkelerine aktarma planına İran Dışişleri Bakan Yardımcısı Kazem Garibabadi sert tepki göstermiş ve görüşmelere yakın İranlı yetkililer mevcut gerilim ve Lübnan'daki durum sebebiyle artık Trump yönetimiyle bir anlaşmaya varmanın mümkün olmadığını ifade etmiştir.

Saat	Öne Çıkan Ekonomik Gelişmeler	Beklenen	Önceki
02:50	Japonya Gayri Safi Yurtiçi Hasıla (GSYİH) (çeyreklik) (1. Çeyre	0,30%	0,50%
18:00	ABD Tüketici Enflasyon Beklentileri (May)	--	3,64%

## XAUUSD - Altın Teknik Analizi

ABD istihdam verisinin ardından altın fiyatında sert bir satış görüldü. Fiyatlama güncel olarak destek seviyesini test etse de henüz bir toparlanma mevcut değil. Gün içerisinde volatilitenin azalması ve fiyatlamamanın yavaş yavaş pozitif evrilmesi ihtimal dahilindedir. Direnç olarak 4421, 4645, 4790 seviyeleri önemli olabilir. Destek olarak ise 4308, 4174, 4025 seviyeleri takip edilebilir.

**Dirençler: 4421 / 4645 / 4790**

**Destekler: 4308 / 4174 / 4025**

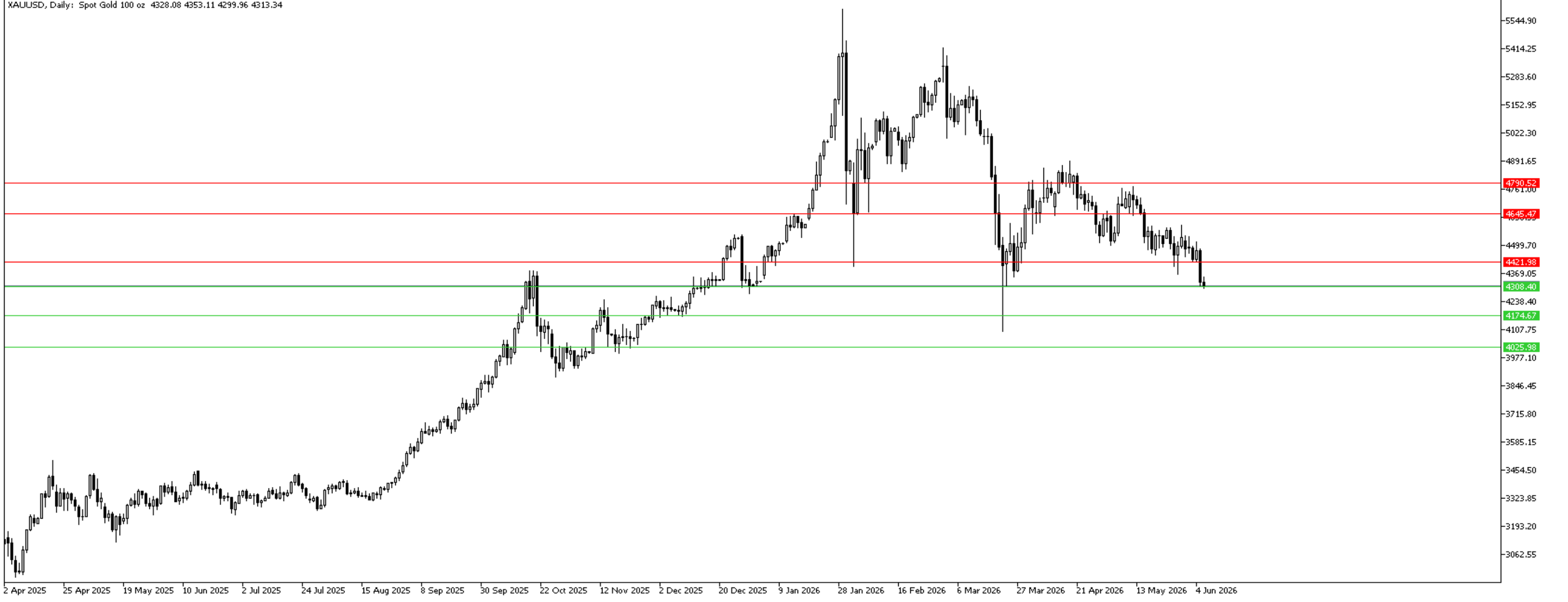

## XAGUSD Teknik Analizi

Gümüş fiyatı için de altın ile benzer bir durum mevcuttur. Direnç olarak 72,32, 78,98, 85,46 seviyeleri önemli olabilir. Destek olarak 66,67, 60,95, 54,58 seviyeleri takip edilebilir.

**Dirençler: 72,32 / 78,98 / 85,46**

**Destekler: 66,67 / 60,95 / 54,58**



## EUR/USD Teknik Analizi

ABD istihdam verileriyle beraber düşüşe geçen EUR/USD paritesinde destek seviyeleri test ediliyor. Destek olarak, 1,1503, 1,1442, 1,1387 seviyeleri önemli olabilir. Direnç olarak ise 1,1595, 1,1687, 1,1786 seviyeleri takip edilebilir.

**Dirençler: 1,1595 / 1,1687 / 1,1786**

**Destekler: 1,1503 / 1,1442 / 1,1387**

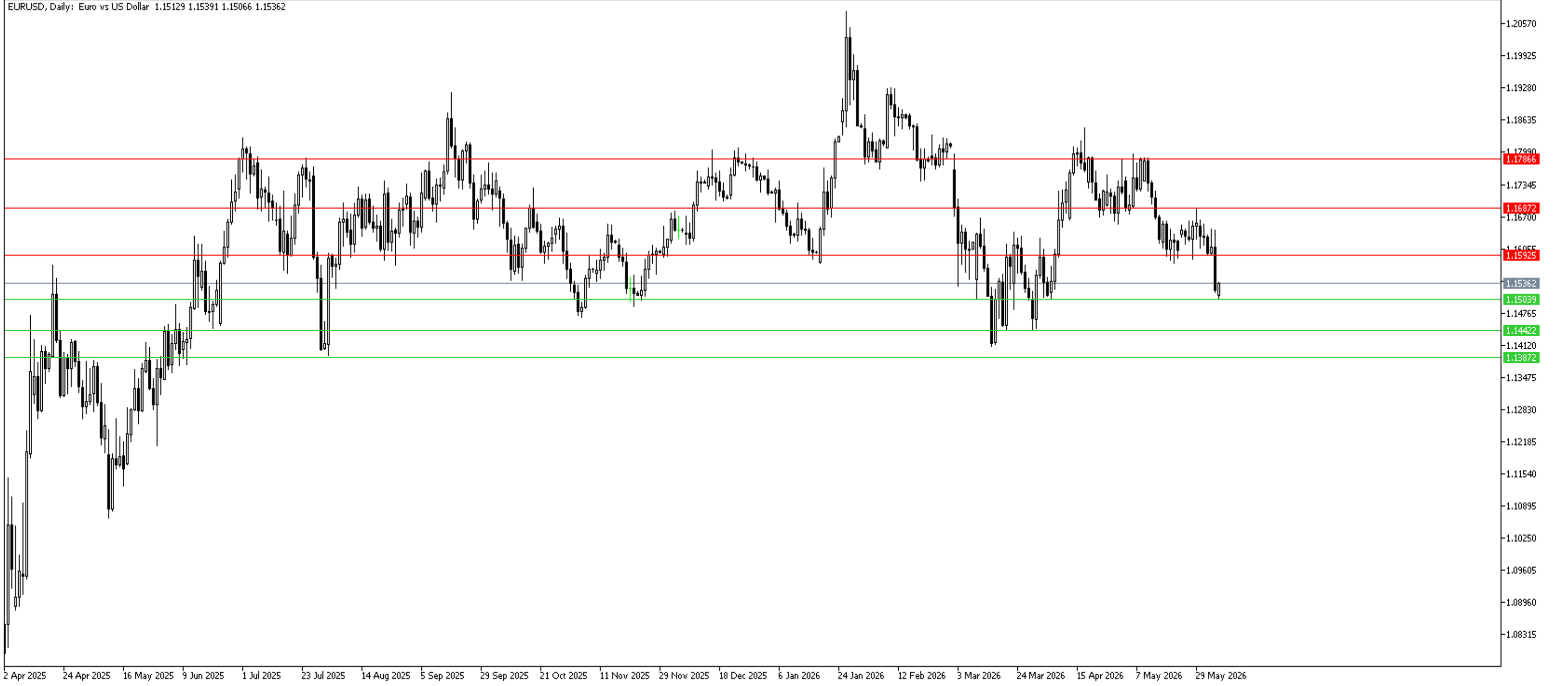

## NAS100 Teknik Analizi

Nasdaq tarafında satış şiddetli görüldü. Fiyat önemli destek seviyelerine kadar çekildi. Aktif olarak son destek seviyesi olan 28647 bölgesi ihlal edilirse orta vadede satış baskısı devam edebilir. Direnç olarak ise 30151 seviyesi takip edilebilir.

**Dirençler: 30151**

**Destekler: 28647**

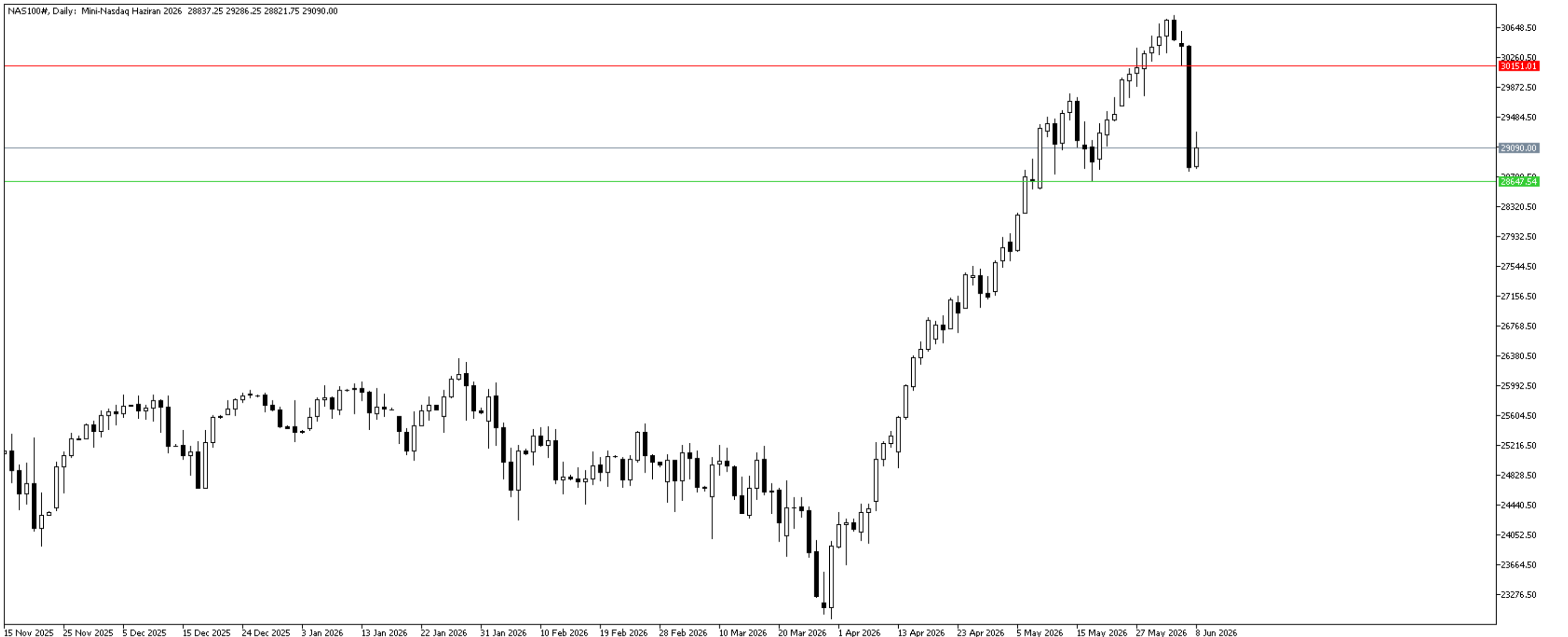

## UKOIL Teknik Analizi

Tam anlamıyla petrol krizinin çözülmesi için mutlak bir ateşkes yapılması gerekiyor. Yapılan müzakerelerin sonuçları ve açıklamalar doğrudan fiyatlamayı etkilemeye devam ediyor. Bu sebeple destek ve direnç belirlemeyi riskli buluyoruz. Haber akışı, barış sürecinden uzaklaştığını gösteriyor.

**Dirençler: --**

**Destekler: --**



T +90 (212) 370 0370

F +90 (212) 370 0371

[arastirma@pusulayatirim.com.tr](mailto:arastirma@pusulayatirim.com.tr)

Kısıklı Mah. Seher Yeli Sokak  
Dış Kapı No: 4 İç Kapı No: 2  
Üsküdar / İstanbul

**YASAL UYARI**—Burada yer alan her türlü bilgi, değerlendirme, yorum ve istatistiki şekil ve değerler hazırlandığı tarih itibarıyla mevcut piyasa koşulları ve güvenilirliğine inanılan kaynaklardan elde edilerek derlenmiştir. PUSULA Yatırım Menkul Değerler A.Ş. tarafından, karşılığında herhangi bir maddi menfaat temin edilmeksizin, genel anlamda bilgi vermek amacıyla hazırlanmış olup, hiçbir şekilde yönlendirici nitelikte olmayan bilgiler yatırımcılar tarafından danışmanlık faaliyeti olarak kabul edilmemeli ve yatırım kararlarına esas olarak alınmamalıdır. Bu bilgiler, belli bir getirinin sağlanmasına yönelik olarak verilmemekte ve bu yönde herhangi bir şekilde taahhüt veya garantimiz bulunmamaktadır. Bu itibarla bu sayfalarda yer alan ve hiç bir şekilde yönlendirici nitelikte olmayan hususlar hakkında herhangi bir sorumluluğumuz bulunmamaktadır. Gerek bu yayındaki, gerekse bu yayında kullanılan kaynaklardaki hata ve eksikliklerden ve bu yayındaki bilgilerin kullanılması sonucunda yatırımcıların ve/veya ilgili kişilerin uğrayabilecekleri doğrudan ve/veya dolaylı zararlardan, kâr yoksunluğundan manevi zararlardan her ne şekilde ve surette olursa olsun üçüncü kişilerin uğrayabileceği her türlü zararlardan dolayı PUSULA Yatırım Menkul Değerler A.Ş. sorumlu tutulamaz. Burada yer alan yatırım bilgi, yorum ve tavsiyeleri yatırım danışmanlığı kapsamında değildir. Yatırım danışmanlığı hizmeti, yetkili kuruluşlar tarafından kişilerin risk ve getiri tercihleri dikkate alınarak kişiye özel sunulmaktadır. Burada yer alan yorum ve tavsiyeler ise genel niteliktedir. Bu tavsiyeler mali durumunuz ile risk ve getiri tercihlerinize uygun olmayabilir. Bu nedenle, sadece burada yer alan bilgilere dayanarak yatırım kararı verilmesi beklentilerinize uygun sonuçlar doğurmayabilir.

**ÇEKİNCE**—Bu rapor tarafımızca doğruluğu kabul edilmiş kaynaklar kullanılarak hazırlanmış olup yatırımcılara kendi oluşturacakları yatırım kararlarında yardımcı olmayı hedeflemekte ve herhangi bir yatırım aracını alma veya satma yönünde yatırımcıların kararlarını etkilemeyi amaçlamamaktadır. Yatırımcıların verecekleri yatırım kararları ile bu raporda bulunan görüş, bilgi ve veriler arasında bir bağlantı kurulamayacağı gibi, söz konusu kararların neticesinde oluşabilecek yanlışlık ve zararlardan kurum çalışanları ile PUSULA Yatırım Menkul Değerler A.Ş.'nin herhangi bir sorumluluğu bulunmamaktadır. Bu rapordaki her türlü iç ve dış piyasa tablo grafikler, bu konularda resmi hizmet veren yetkili üçüncü kişi kurumlardan elde edilmiş olup, PUSULA Yatırım Menkul Değerler A.Ş. tarafından herhangi bir maddi menfaat beklentisi olmaksızın genel anlamda bilgilendirmek amacıyla hazırlanmıştır. Bu raporda bulunan bilgiler belli bir gelirin sağlanmasına yönelik olarak verilmemektedir.

**Zarar Olasılığınız:**

**2026 Yılı 1. Çeyrek Kardaki Hesapların Oransal Dağılımı %21,64 – Zarardaki Hesapların Oransal Dağılımı %78,36**