

ULUSAL ENDEKSLER

XU100	KAPANIŞ	GETİRİ
XU050	13.838,29	0,05%
XU030	11.984,75	-0,40%
XBANK	15.127,98	-0,25%
XUSIN	20.019,85	2,84%
XUMAL	16.798,80	-1,30%
XTUMY	19.519,72	1,93%
XHARZ	59.829,96	-0,41%
	190.364,38	-0,37%

KÜRESEL - MSCI

ACWI	KAPANIŞ	GETİRİ
DÜNYA	1.039,95	-0,86%
ASYA - JP HARIÇ	4.432,20	-2,49%
AVRUPA	970,15	-2,23%
EM	200,01	-1,18%
	1.445,55	-6,23%

DATALAR

CDS	KAPANIŞ	FARK(bps)
TR-VIX	219,96	1.274
S&P-VIX	38,12	46
	20,23	120

DÖVİZ

DOLAR	KAPANIŞ	GETİRİ
AVRO	43,42	0,03%
STERLİN	51,94	-0,17%
FRANK	60,08	0,18%
	56,72	-0,04%

EMTİA

ONS ALTIN	KAPANIŞ	GETİRİ
GÜMÜŞ	4.700,00	-10,31%
HAM PETROL	78,00	-29,09%
BRENT PETROL	62,20	-3,42%
BAKIR	66,25	-3,33%
DOĞALGAZ	5,70	-5,63%
	3,67	-4,18%

TAHVİL

TRY 2Y	KAPANIŞ	FARK(bps)
TRY 5Y	32,04	-4
TRY 10Y	30,23	21
ABD 2Y	27,78	18
ABD 10Y	3,51	-5,9
ALMANYA 10Y	4,23	-3,70
	2,84	1,38

GÜNDEM

4.çeyrek finansalları seans kapanışında gelecek. Beklentilerimize XBANK'ın Pusulası raporundan erişilebilir.

Detaylarına bir sonraki sayfadan itibaren erişebilirsiniz

AKBNK

Küresel gergin, içeride stop noktasına dikkat!

ABD Başkanı Trump, Cuma günü Fed başkan adayını resmen açıkladı. Cuma sabahı (TSİ) görüşüğünü vurguladığımız Kevin Warsh, resmen Fed başkan adayı oldu. Trump'ın faizi indirmekte istekli mesajının yanı sıra ICE tartışmaları ile yetismeyen hükümetin borçlanma tavanı tasarısı kaynaklı kısmi kapanan hükümetle birlikte riskli varlıklarda güçlü satışlar takip ediyoruz. Özellikle emtialar olmak üzere satış baskısı yeni günde hisse senetleri piyasasına Asya öncülüğünde yayılmış görülüyor.

İç tarafta bir nebze olsun pozitif ayrışma çabasını devam ettiriyoruz. Ocak ayını 13555 üzerinde kapatmak önemliydi. Öyle de oldu, 13838'den ayı kapattık. Riskli varlıklar nezdinde yukarı yönlü iştahı destekleyici gerekçeler şimdilik iç tarafta kaybolmadı. Ancak küreseldeki karmaşanın yansıma riskini hiçbir zaman unutmuyoruz. Özellikle emtialarla birlikte yukarı gittiğini takip ettiğimiz şirketlere bugün satış baskısı gelme ihtimalinin yüksek olduğunu değerlendiriyoruz. Bu sefer emtiaların maliyet olduğu şirketlere alım iştahı emtiaların gelir kazancı olduğu şirketlere ise satış baskısı olacağını bekleyebiliriz.

Her ayın 1'inde yayınlanan İTO verisi dün yayınlandı. %4,56'lık enflasyon manşette yüksek görünse de gıda ve alkolsüz içecekler grubu aşırı yüksek gelmedi. İlaveten TÜFE bilgi notumuzda da vurguladığımız gibi giyim ve ayakkabı grubu TÜFE'yi aşağı yönlü kompanse ediyor. Giyim ve ayakkabı İTO nezdinde bu dediğimizi teyit ederek negatif geldi. Bu doğrultuda da beklentileri %4,5 altına çekmiş görünüyor. BDDK ve TCMB tarafından Cuma günü bir dizi düzenleme geldi. Özel ve yatırım bankacılığı için olumsuz, katılım ve kamu bankacılığı için olumlu karşılıyor. 4. çeyrek finansallarını almaya devam ediyoruz. Kısaca özetlemek gerekirse ARCLK (sınırlı olumlu), BORSK (olumlu) diyebiliriz. Detaylarını seans öncesi paylaşıyor olacağız. Küreselin gergin olduğu noktada içeride 13555'ten geçen stop noktasına dikkatleri çekmekte fayda olduğunu değerlendiriyoruz.

Saat	Ülke	Dönem	Gelişme	Beklenti	Önceki
10:00	Türkiye	Ocak	İmalat PMI		48,9
11:55	Almanya	Ocak	İmalat PMI	48,7	47
12:00	Avro Bölgesi	Ocak	İmalat PMI	49,4	48,8
17:45	ABD	Ocak	İmalat PMI	51,9	51,8
18:00	ABD	Ocak	ISM İmalat PMI	48,5	47,9

HAFTALIK MODEL PORTFÖY

Hisse	Giriş Fiyatı	Zarar Kes	Hedefler
BORSK	6,18	5,96	6,4-6,64
GOKNR	22,68	21,89	23,47-24,38
RYSAS	18,40	17,76	19,04-19,78
TKFEN	76,75	74,06	79,44-82,51
ULUFA	3,88	3,74	4,02-4,17

TEKNİK GÖRÜNÜM

XU100 Teknik Görünüm

13555'i artık kritik bir stop haline getirerek süreci yakından takip ediyor olacağız. Yukarı yönlü iştah için 14 bin barajını aşmamız lazım.

Dirençler: 14000-14200-14350

Destekler: 13000-13290-13555



VIOP Teknik Görünüm

15500 üzerinde kalıcı olmadık. Özellikle endeks ağırlığı yüksek hisse senetleri bunu engelledi. Aynı direnç ve destekleri takip etmeyi sürdürüyor olacağız.

Dirençler: 15550-15880-16007

Destekler: 14865-15000-15200



İŞLEM AKTİVİTESİ VERİLERİ

AKTİVİTE ARTAN			AKTİVİTE AZALAN			ENDEKS ETKİSİ (XU100)	
KOD	HACİM DEĞİŞİMİ (%)	GETİRİ (%)	KOD	HACİM DEĞİŞİMİ (%)	GETİRİ (%)	KOD	KATKI
SELVA	786,14	-9,40	VAKFN	-78,22	-0,96	KLRHO	62,94
GENIL	489,46	-5,71	SANFM	-74,38	-3,52	AKBNK	36,87
ARZUM	485,92	4,96	DAPGM	-71,50	-2,52	ISCTR	10,5
PETUN	468,57	5,11	VBTYZ	-70,54	0,06	ENKAI	9,4
PNSUT	409,60	9,92	ENSRI	-67,69	-0,08	YKBNK	7,51
EN ÇOK YÜKSELENLER			EN ÇOK DÜŞENLER			ENDEKS ETKİSİ (XU100)	
KOD	HACİM DEĞİŞİMİ (%)	GETİRİ (%)	KOD	HACİM DEĞİŞİMİ (%)	GETİRİ (%)	KOD	KATKI
BURCE	57,71	10,00	SARKY	42,69	-10,00	ASELS	-58,69
TARKM	373,88	9,99	PRKAB	30,50	-10,00	BIMAS	-14,59
BYDNR	53,32	9,96	CUSAN	31,36	-9,97	TRALT	-13,15
BURVA	52,38	9,93	PRKME	114,10	-9,97	TUPRS	-11,07
PNSUT	409,60	9,92	TEKTU	165,77	-9,96	PASEU	-10,5

PAY GERİ ALIMLARI

KOD	ALINAN LOT	TOPLAM ALINAN LOT	TOPLAM ALIM/SERMAYE	ALİŞ ORTALAMASI	FİYAT	FARK
OFSYM	55.474	1.460.656	1,00%	57,41	74,50	29,77%
ENERY	1.000.000	56.036.352	0,62%	10,12	9,92	-1,98%
LKMNH	20.500	10.631.269	4,92%	16,62	17,72	6,62%
ESCAR	100.000	7.287.201	1,46%	20,64	27,96	35,47%
KLYPV	250.000	2.558.745	0,62%	59,17	60,60	2,42%

ŞİRKET HABERLERİ

ISCTR – Sınırlı Olumlu: Yönetim Kurulumuzca, Hong Kong'da şube açılması için gerekli girişimlerde bulunmak üzere Genel Müdürlüğün yetkili kılınmasına karar verilmiştir.

GRNYO – Olumsuz: 2025 performansı yetersiz olduğu değerlendirilmiştir.

ATLAS – Olumsuz: 2025 performansı yetersiz olduğu değerlendirilmiştir.

MTRYO – Olumsuz: 2025 performansı yetersiz olduğu değerlendirilmiştir.

ASTOR – Olumlu: Şirketimiz ile Fransa'da yerleşik Trench Group GmbH arasında, güç transformatörü üretiminde kullanılmak üzere, muhtelif tip ve teknik özelliklerde yüksek gerilim bushing ürünlerinin teminine ilişkin olarak, 30.01.2026 tarihinde toplam 53.250.000 EUR tutarında sözleşme imzalanmıştır. **Araştırmadan not:** Söz konusu sözleşme bir çeyreklik gelirin %50'si kadardır. Avrupa'da alınabilecek aksiyonları önemsiyoruz.

SISE – Olumlu: Bulgaristan Targoviş 6 milyon m2/yıl kapasiteli üretim tesisi devreye alındı. Tarsus Türkiye ve Kuzey İtalya yatırımları sürmektedir.

LILAK – Sınırlı Olumlu: Erzurum GES için sakınca olmadığı bildirilmiştir.

GLRMK – Sınırlı Olumlu: Polonya Varşova Metrosu hat düzeni genişletme projesi için sözleşme daveti gönderilmiştir.

UCAYM – Olumlu: Şirketimiz Üçay Mühendislik Enerji ve İklimlendirme Teknolojileri Anonim Şirketi ile Gelişim Yapı Sanayi ve Ticaret Anonim Şirketi - Ardalya İnşaat Anonim Şirketi Adi Ortaklığı arasında "THY A.O. İstanbul Havalimanı OC Otopark ve Ofis Binası Elektrik Tesisatı Yapım İşleri" sözleşmesi imzalanmıştır. İmzalanan sözleşme bedeli KDV hariç 6.860.140,97-USD'dir.

TTKOM – Nötr: Şirketimiz ile Türkiye Haber-İş Sendikası arasındaki Toplu İş Sözleşmesi görüşmeleri 5 Şubat 2026 günü başlayacaktır.

TRGYO – Olumlu: Forum Mersin Gayrimenkul Yatırım A.Ş.'nin %100 hissesi 219.020.660,35 Euro bedel karşılığında 30 Ocak 2026 tarihinde devralınmıştır. Forum Kayseri'yi bünyesinde bulunduran Forum Kayseri Gayrimenkul Yatırım A.Ş.'nin paylarının %100'ünün 130.430.877,34 Euro bedel karşılığında alınması konusunda Union Investment Real Estate GMBH ile mutabakata varılmıştır.

KZBGY – Olumlu: Sinpaş Kızılıbük Thermal Wellness Resort projesi kapsamında; 1-31 Ocak arasında toplam 194 adet devre mülk satış sözleşmesi yapılmış olup, bu sözleşmelerin KDV hariç toplam bedeli 183.022.734 TL'dir.

BoFA İŞLEMLERİ

BoFA Para Giriş-Çıkış - TL

30.01.2026; 106.558.356.746



BoFA Para Giriş-Çıkış (\$)

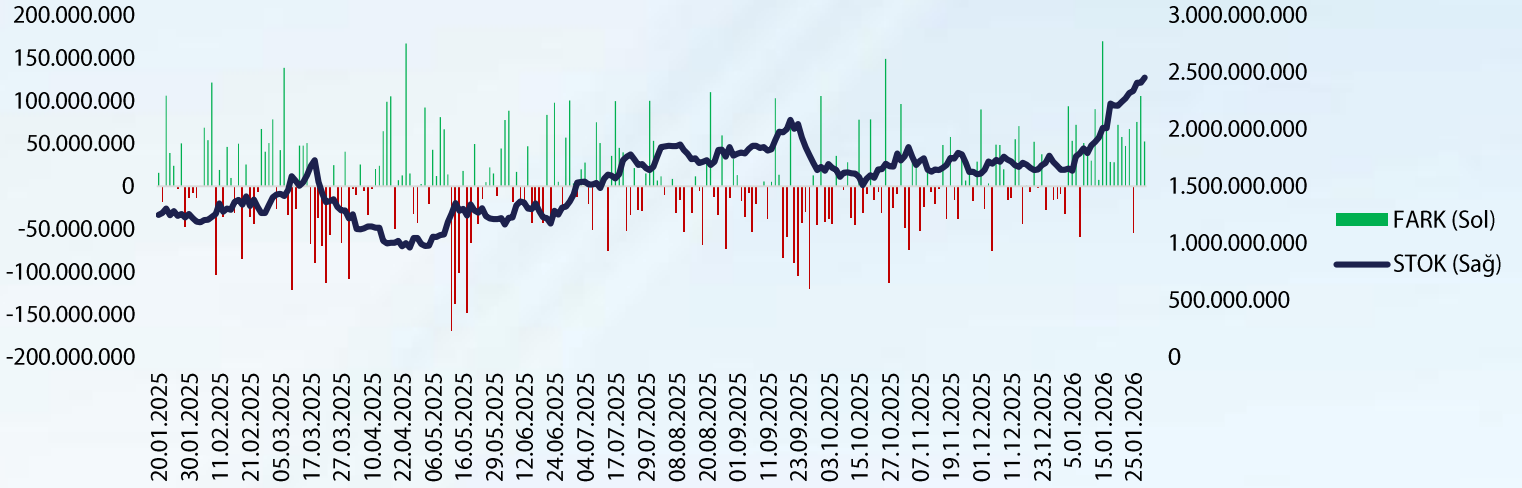

VBTS TABLOSU

KOD	PAZAR	BAŞLANGIÇ TARİHİ	BİTİŞ TARİHİ	BRÜT TAKAS	KREDİLİ ALIM AÇIĞA SATIŞ	İNTERNET İŞLEM	TEK FİYAT	EMİR PAKET TEDBİRİ
YGYO	Yakın İzleme Pazarı	2.02.2026	27.02.2026 6	EVET	EVET	HAYIR	HAYIR	EVET
ZGYO	Ana Pazar	2.02.2026	27.02.2026 6	HAYIR	EVET	HAYIR	HAYIR	HAYIR
INTEM	Ana Pazar	26.01.2026	25.02.2026	HAYIR	EVET	HAYIR	HAYIR	HAYIR
GRNYO	Alt Pazar	23.01.2026	20.02.2026	EVET	EVET	HAYIR	HAYIR	EVET
SKYLP	Alt Pazar	23.01.2026	20.02.2026	EVET	EVET	HAYIR	HAYIR	EVET
INGRM	Ana Pazar	23.01.2026	20.02.2026	HAYIR	EVET	HAYIR	HAYIR	HAYIR
MEPET	Alt Pazar	22.01.2026	20.02.2026	EVET	EVET	HAYIR	HAYIR	EVET
VKFYO	Alt Pazar	22.01.2026	20.02.2026	EVET	EVET	HAYIR	HAYIR	EVET
BURCE	Ana Pazar	21.01.2026	20.02.2026	HAYIR	EVET	HAYIR	HAYIR	HAYIR
MEKAG	Ana Pazar	21.01.2026	20.02.2026	HAYIR	EVET	HAYIR	HAYIR	HAYIR
TERA	Ana Pazar	21.01.2026	20.02.2026	HAYIR	EVET	HAYIR	HAYIR	HAYIR
MARMR	Ana Pazar	20.01.2026	19.02.2026	HAYIR	EVET	HAYIR	HAYIR	HAYIR
SARKY	Yıldız Pazar	20.01.2026	19.02.2026	HAYIR	EVET	HAYIR	HAYIR	HAYIR
ADEL	Ana Pazar	19.01.2026	18.02.2026	HAYIR	EVET	HAYIR	HAYIR	HAYIR
BSOKE	Yıldız Pazar	19.01.2026	18.02.2026	HAYIR	EVET	HAYIR	HAYIR	HAYIR
SEGMN	Ana Pazar	19.01.2026	18.02.2026	HAYIR	EVET	HAYIR	HAYIR	HAYIR
AHSGY	Ana Pazar	19.01.2026	18.02.2026	EVET	EVET	HAYIR	HAYIR	HAYIR
BORLS	Yıldız Pazar	19.01.2026	18.02.2026	HAYIR	EVET	HAYIR	HAYIR	HAYIR
DCTTR	Ana Pazar	19.01.2026	18.02.2026	HAYIR	EVET	HAYIR	HAYIR	HAYIR
VANGD	Alt Pazar	15.01.2026	13.02.2026	EVET	EVET	HAYIR	HAYIR	EVET
HEDEF	Ana Pazar	14.01.2026	13.02.2026	HAYIR	EVET	HAYIR	HAYIR	HAYIR
KLSYN	Ana Pazar	14.01.2026	13.02.2026	HAYIR	EVET	HAYIR	HAYIR	HAYIR
ARFYE	Ana Pazar	13.01.2026	12.02.2026	HAYIR	EVET	HAYIR	HAYIR	HAYIR
SUNTK	Yıldız Pazar	7.01.2026	6.02.2026	HAYIR	EVET	HAYIR	HAYIR	HAYIR
EMKEL	Ana Pazar	8.01.2026	6.02.2026	HAYIR	EVET	HAYIR	HAYIR	HAYIR
BIGTK	Ana Pazar	8.01.2026	6.02.2026	HAYIR	EVET	HAYIR	HAYIR	HAYIR
DAPGM	Yıldız Pazar	9.01.2026	6.02.2026	HAYIR	EVET	HAYIR	HAYIR	HAYIR
OZRDN	Alt Pazar	9.01.2026	6.02.2026	EVET	EVET	HAYIR	HAYIR	EVET
SONME	Alt Pazar	9.01.2026	6.02.2026	EVET	EVET	HAYIR	HAYIR	EVET
HDFGS	Ana Pazar	6.01.2026	5.02.2026	HAYIR	EVET	HAYIR	HAYIR	HAYIR
KNFRT	Ana Pazar	6.01.2026	5.02.2026	HAYIR	EVET	HAYIR	HAYIR	HAYIR
DITAS	Ana Pazar	5.01.2026	4.02.2026	HAYIR	EVET	HAYIR	HAYIR	HAYIR
EDATA	Ana Pazar	31.12.2025	30.01.2026	HAYIR	EVET	HAYIR	HAYIR	HAYIR
EUKYO	Alt Pazar	31.12.2025	30.01.2026	EVET	EVET	HAYIR	HAYIR	EVET
KLRHO	Yıldız Pazar	31.12.2025	30.01.2026	HAYIR	EVET	HAYIR	HAYIR	HAYIR
SAFKR	Ana Pazar	31.12.2025	30.01.2026	HAYIR	EVET	HAYIR	HAYIR	HAYIR
COSMO	Alt Pazar	2.01.2026	30.01.2026	EVET	EVET	HAYIR	HAYIR	EVET
ALKLC	Ana Pazar	26.11.2025	29.01.2026	EVET	EVET	HAYIR	HAYIR	EVET
TATEN	Yıldız Pazar	16.12.2025	29.01.2026	EVET	EVET	HAYIR	HAYIR	HAYIR
POLTK	Yıldız Pazar	30.12.2025	29.01.2026	EVET	EVET	HAYIR	HAYIR	HAYIR
SELVA	Ana Pazar	29.12.2025	28.01.2026	EVET	EVET	HAYIR	EVET	EVET

PARA GİRİŞ-ÇIKIŞ
TABLOLARI

XUTUM HİSSELERİ GÜNLÜK PARA GİRİŞ ÇIKIŞ TABLOSU			
BIST100 HİSSELERİ	TOPLAM	BIST100 HİSSELERİ	TOPLAM
AKBNK	290.823.100	ASELS	-612.888.300
THYAO	231.893.100	TRALT	-155.191.200
YKBNK	112.458.400	CWENE	-139.252.500
KCHOL	103.444.900	SISE	-95.423.680
GARAN	93.561.070	BIMAS	-90.614.700
TERA	85.557.850	PASEU	-74.521.300
VAKBN	74.145.320	GMSTRF	-72.969.820
KTLEV	70.118.920	SAHOL	-33.793.160
FROTO	68.199.310	KRDMD	-32.879.670
MGROS	57.437.340	GENIL	-30.652.890

KURUM İŞLEMLERİ (SON 10 GÜN)			
KURUM ADI	NET(+)	KURUM ADI	NET(-)
TERA YATIRIM MENKUL	25.467.171.635	IS YATIRIM	- 11.869.895.274
BANK-OF-AMERICA YATIRIM BANK	20.822.035.102	INFO YATIRIM MENKUL	- 10.192.367.303
TEB YATIRIM	8.972.299.651	QNB YATIRIM MENKUL	- 5.986.687.760
HSBC YATIRIM	2.092.535.985	GARANTI BBVA	- 4.432.194.884
AK YATIRIM	1.692.243.508	YAPI KREDİ YAT.	- 3.675.227.679
MIDAS MENKUL	1.501.084.921	HALK YATIRIM	- 3.470.341.288
YATIRIM-FINANSMAN MENKUL	914.223.668	A1 CAPITAL MENKUL DEGERLER	- 2.678.767.007
KUVEYT-TURK YATIRIM	391.411.822	TACIRLER YAT.	- 2.153.942.565
AHLATCI YATIRIM MENKUL DEGERLE	336.461.825	UNLU MENKUL DEGERLER	- 1.990.898.568
STRATEJİ MEN.	297.308.609	MEKSA YATIRIM	- 1.833.361.079

KURUM PARA GİRİŞ-ÇIKIŞ					
KURUM ADI	NET TUTAR	KAÇ GÜNDÜR (+)	KURUM ADI	NET TUTAR	KAÇ GÜNDÜR (-)
BANK-OF-AMERICA YATIRIM BANK	20.822.035.102	3	IS YATIRIM	- 11.850.684.249	9
ZIRAAT YAT.	- 1.194.260.539	9	VAKIF YAT.	- 2.623.528.247	7
YAPI KREDİ YAT.	- 3.675.227.679	8	QNB YATIRIM MENKUL	- 4.872.131.603	9
OYAK YATIRIM	- 954.045.483	7	INFO YATIRIM MENKUL	- 7.599.351.522	9
ATA YATIRIM	- 469.158.460	9	UNLU MENKUL DEGERLER	- 1.750.006.151	4
PHILLIPCAPITAL MENKUL	- 187.410.944	9	AK YATIRIM	395.865.342	9
ALNUS YATIRIM MENKUL	262.953.859	9	BULLS YATIRIM MENKUL	110.726.392	9
TACIRLER YAT.	- 2.153.942.565	9	PUSULA YATIRIM	- 463.565.624	9
HALK YATIRIM	- 3.470.341.288	9	TEB YATIRIM	8.803.635.772	8
MIDAS MENKUL	1.501.084.921	6	GARANTI BBVA	- 4.533.442.566	9

HİSSE SENEDİ PARA GİRİŞ-ÇIKIŞ TABLOSU									
NET (+)		NET (-)		DÜZENLİ (+)		DÜZENLİ (-)			
KOD	TUTAR	KOD	TUTAR	KOD	KAÇ GÜN	TUTAR	KOD	KAÇ GÜN	TUTAR
YKBNK	2.047.850.645	ASELS	- 1.514.279.730	AKBNK	6	1.339.249.910	ASELS	9	- 921.778.935
TERA	1.970.021.010	YONGA	- 306.269.746	THYAO	8	- 104.581.887	TRALT	10	26.284.460
AKBNK	1.339.249.910	MGROS	- 261.901.283	YKBNK	4	2.047.850.645	CWENE	10	- 80.284.073
GARAN	1.150.783.980	GMSTRF	- 229.666.479	KCHOL	9	250.360.065	SISE	10	33.919.667
PEKGY	997.685.378	GENIL	- 229.477.305	GARAN	8	1.150.783.980	BIMAS	9	- 40.726.499
ISCTR	646.012.844	ESEN	- 213.382.791	VAKBN	6	110.890.049	PASEU	7	- 105.042.730
SASA	501.238.329	GLDTRF	- 133.277.803	KTLEV	7	106.308.140	GMSTRF	10	- 77.837.384
ASTOR	447.751.131	OTKAR	- 126.985.365	FROTO	9	174.286.223	SAHOL	8	88.300.778
EREGL	327.418.430	TCELL	- 118.672.891	MGROS	9	- 261.901.283	KRDMD	8	- 42.147.759
KCHOL	250.360.065	THYAO	- 104.581.887	PGSUS	8	- 87.090.740	GENIL	7	- 221.919.611

AÇIĞA SATIŞ TABLOSU

KOD	AÇIĞA SATIŞ HACMİ	AÇIĞA SATIŞ ADEDİ	AÇIĞA SATIŞ/İŞLEM HACMİ	AÇIĞA SATIŞ AOF	KAPANIŞ FİYATI	GÜNLÜK DEĞİŞİM
AEFES	259.338.334,10	13.735.728,00	20,85%	18,88	19,21	2,18%
AKBNK	4.564.145.258,40	50.546.384,00	32,74%	90,30	92,95	4,44%
ALARK	329.263.883,70	3.049.402,00	21,96%	107,98	108,00	-1,37%
ARCLK	204.418.399,80	1.776.878,00	21,89%	115,04	114,00	-2,31%
ASELS	4.450.178.646,25	14.443.945,00	27,39%	308,10	303,25	-4,94%
ASTOR	839.795.798,60	5.187.059,00	16,37%	161,90	159,80	-2,02%
BIMAS	1.876.627.530,50	2.819.535,00	34,27%	665,58	664,00	-1,63%
BRSAN	94.674.977,00	146.025,00	14,27%	648,35	644,00	-1,45%
BTCIM	38.460.408,18	7.911.846,00	6,62%	4,86	4,83	-0,21%
CCOLA	72.918.739,50	1.015.435,00	10,98%	71,81	71,90	-0,14%
CIMSA	138.755.961,15	2.705.631,00	12,54%	51,28	51,45	-2,37%
DOAS	84.678.297,30	375.321,00	10,67%	225,62	229,30	1,78%
DOHOL	70.482.241,10	3.277.059,00	24,19%	21,51	21,72	0,09%
DSTKF	112.533.882,00	140.258,00	5,56%	802,34	800,00	0,00%
EKGYO	1.145.232.816,82	45.795.786,00	18,17%	25,01	25,50	3,83%
ENKAI	508.664.537,45	5.268.543,00	22,92%	96,55	97,85	4,04%
EREGL	1.302.345.479,00	46.341.209,00	27,33%	28,10	28,18	-1,05%
FROTO	554.652.567,20	4.902.417,00	18,08%	113,14	113,70	1,43%
GARAN	1.742.909.777,10	10.993.242,00	24,03%	158,54	161,30	2,28%
GUBRF	336.529.820,00	686.295,00	12,74%	490,36	480,50	-5,97%
HALKB	512.931.021,78	11.723.113,00	19,53%	43,75	43,58	-1,71%
HEKTS	93.902.760,16	27.882.577,00	21,39%	3,37	3,36	-0,59%
ISCTR	2.745.281.644,90	167.310.241,00	19,20%	16,41	16,66	2,46%
KCHOL	3.105.761.360,80	15.020.087,00	29,79%	206,77	207,70	0,53%
KONTR	130.788.560,24	13.263.948,00	17,84%	9,86	9,78	-2,40%
KRDMD	486.221.255,40	16.598.526,00	28,44%	29,29	29,06	-3,00%
KUYAS	19.510.798,00	358.306,00	8,90%	54,45	53,95	-1,28%
MAVI	83.574.839,72	1.739.022,00	21,67%	48,06	48,34	1,05%
MGROS	1.203.667.538,00	1.904.419,00	21,66%	632,04	637,00	1,84%
MIATK	67.249.477,32	1.811.426,00	12,85%	37,13	37,02	-0,54%
OYAKC	192.782.277,88	6.954.598,00	17,86%	27,72	27,60	0,73%
PASEU	216.080.011,70	1.438.628,00	8,12%	150,20	148,50	-9,95%
PETKM	401.500.883,28	21.759.497,00	26,82%	18,45	18,44	-0,43%
PGSUS	1.130.720.542,60	5.602.925,00	14,92%	201,81	203,50	0,89%
SAHOL	1.637.672.939,70	14.984.892,00	28,43%	109,29	109,50	-0,45%
SASA	2.018.242.411,27	781.587.642,00	26,53%	2,58	2,55	-1,92%
SISE	2.246.677.049,74	48.744.462,00	22,12%	46,09	45,50	-0,61%
SOKM	116.989.959,00	1.808.273,00	29,97%	64,70	64,85	0,15%
TAVHL	366.896.871,50	1.076.206,00	27,92%	340,92	347,75	2,58%
TCELL	1.117.510.927,70	9.531.024,00	22,76%	117,25	116,90	-0,34%
THYAO	6.017.823.044,75	19.828.987,00	23,78%	303,49	304,00	0,58%
TOASO	322.406.606,25	1.003.753,00	25,39%	321,20	326,00	2,19%
TRALT	868.389.405,20	15.857.728,00	10,97%	54,76	54,60	-7,85%
TRMET	265.312.594,80	1.846.485,00	20,57%	143,69	143,50	-5,65%
TSKB	139.063.733,27	10.083.456,00	13,77%	13,79	14,06	1,08%
TTKOM	390.546.875,35	5.940.110,00	25,30%	65,75	66,50	1,68%
TUPRS	1.122.736.610,00	4.603.615,00	21,98%	243,88	244,80	-1,45%
ULKER	186.206.192,70	1.388.969,00	17,53%	134,06	135,40	1,42%
VAKBN	281.326.850,14	7.857.187,00	18,03%	35,81	36,50	1,67%
YKBNK	2.822.144.564,54	69.553.027,00	25,38%	40,58	41,08	1,68%

KURUMSAL TAKAS TABLOSU

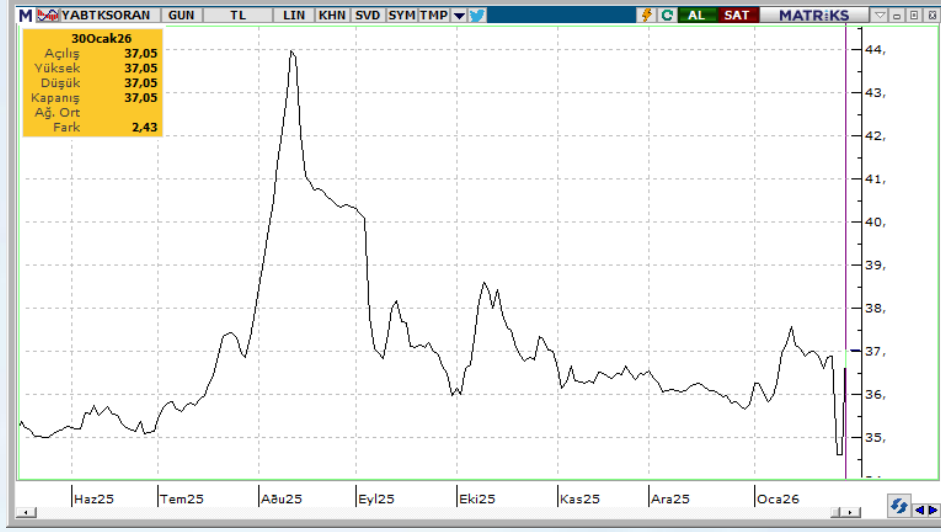

YB TAKAS= 37,05 (+2,43)

KURUMSAL TAKAS VERİLERİ

YABANCILAR (+)

KOD	DEĞİŞİM (bps)	NİHAİ PAY (%)
AKBNK	109	51,26%
KLRHO	43	17,28%
YKBNK	24	33,49%
ISCTR	16	26,35%
SAHOL	16	32,48%
ENKAI	13	25,83%
GARAN	12	8,41%
TUPRS	7	34,78%
EREGL	7	21,10%
EKGYO	6	25,95%

YABANCILAR (-)

KOD	DEĞİŞİM (bps)	NİHAİ PAY (%)
ASELS	-76	51,84%
THYAO	-23	21,13%
TECEL	-22	45,76%
ASTOR	-15	47,72%
BIMAS	-14	45,77%
CCOLA	-11	72,57%
PASEU	-10	17,12%
MGROS	-9	33,16%
PGSUS	-9	17,01%
RYSAS	-7	56,81%

YATIRIM FONLARI (+)

KOD	DEĞİŞİM (bps)	NİHAİ PAY (%)
KLRHO	239	60,31%
TPKGYF1	63	32,60%
TERA	34	34,51%
AKBNK	28	15,02%
SISE	7	5,99%
SAHOL	5	13,55%
GLDTRF	5	14,14%
ZPLIBF	4	60,32%
TOASO	4	15,36%
CIMSA	4	10,91%

YATIRIM FONLARI (-)

KOD	DEĞİŞİM (bps)	NİHAİ PAY (%)
HEDEF	-30	52,68%
TEHOL	-26	15,19%
LIDER	-24	61,42%
ZRGYO	-23	64,96%
MAGEN	-20	57,21%
GARAN	-16	5,04%
YKBNK	-16	12,24%
PEKGY	-13	26,20%
DSTKF	-13	76,90%
THYAO	-9	6,96%

EMEKLİLİK FONLARI (+)

KOD	DEĞİŞİM (bps)	NİHAİ PAY (%)
AKBNK	21	7,17%
ISGLKF	19	96,64%
SAHOL	19	13,85%
BIMAS	17	8,74%
ZPX30F	16	62,66%
ISCTR	12	9,32%
ZPLIBF	11	38,60%
EKGYO	9	23,55%
TUPRS	8	6,44%
ENKAI	8	7,45%

EMEKLİLİK FONLARI (-)

KOD	DEĞİŞİM (bps)	NİHAİ PAY (%)
ZGOLDF	-21	87,84%
ULKER	-15	6,54%
YKBNK	-14	7,04%
MGROS	-12	20,44%
THYAO	-12	9,02%
ALTINS1	-11	7,31%
ANSGR	-7	14,04%
TURSG	-7	7,14%
APX30F	-7	91,41%
AEFES	-5	8,00%

YASAL UYARI—Burada yer alan her türlü bilgi, değerlendirme, yorum ve istatistiki şekil ve değerler hazırlandığı tarih itibarıyla mevcut piyasa koşulları ve güvenilirliğine inanılan kaynaklardan elde edilerek derlenmiştir. PUSULA Yatırım Menkul Değerler A.Ş. tarafından, karşılığında herhangi bir maddi menfaat temin edilmeksizin, genel anlamda bilgi vermek amacıyla hazırlanmış olup, hiçbir şekilde yönlendirici nitelikte olmayan bilgiler yatırımcılar tarafından danışmanlık faaliyeti olarak kabul edilmemeli ve yatırım kararlarına esas olarak alınmamalıdır. Bu bilgiler, belli bir getirinin sağlanmasına yönelik olarak verilmemekte ve bu yönde herhangi bir şekilde taahhüt veya garantimiz bulunmamaktadır. Bu itibarla bu sayfalarda yer alan ve hiç bir şekilde yönlendirici nitelikte olmayan hususlar hakkında herhangi bir sorumluluğumuz bulunmamaktadır. Gerek bu yayındaki, gerekse bu yayında kullanılan kaynaklardaki hata ve eksikliklerden ve bu yayındaki bilgilerin kullanılması sonucunda yatırımcıların ve/veya ilgili kişilerin uğrayabilecekleri doğrudan ve/veya dolaylı zararlardan, kâr yoksunluğundan manevi zararlardan her ne şekilde olursa olsun üçüncü kişilerin uğrayabileceği her türlü zararlardan dolayı PUSULA Yatırım Menkul Değerler A.Ş. sorumlu tutulamaz. Burada yer alan yatırım bilgi, yorum ve tavsiyeleri yatırım danışmanlığı kapsamında değildir. Yatırım danışmanlığı hizmeti, yetkili kuruluşlar tarafından kişilerin risk ve getiri tercihleri dikkate alınarak kişiye özel sunulmaktadır. Burada yer alan yorum ve tavsiyeler ise genel niteliktedir. Bu tavsiyeler mali durumunuz ile risk ve getiri tercihlerinize uygun olmayabilir. Bu nedenle, sadece burada yer alan bilgilere dayanarak yatırım kararı verilmesi beklentilerinize uygun sonuçlar doğurmayabilir.

ÇEKİNCE—Bu rapor tarafımızca doğruluğu kabul edilmiş kaynaklar kullanılarak hazırlanmış olup yatırımcılara kendi oluşturacakları yatırım kararlarında yardımcı olmayı hedeflemekte ve herhangi bir yatırım aracını alma veya satma yönünde yatırımcıların kararlarını etkilemeyi amaçlamamaktadır. Yatırımcıların verecekleri yatırım kararları ile bu raporda bulunan görüş, bilgi ve veriler arasında bir bağlantı kurulamayacağı gibi, söz konusu kararların neticesinde oluşabilecek yanlışlık ve zararlardan kurum çalışanları ile PUSULA Yatırım Menkul Değerler A.Ş.'nin herhangi bir sorumluluğu bulunmamaktadır. Bu rapordaki her türlü iç ce dış piyasa tablo grafikler, bu konularda resmi hizmet veren yetkili üçüncü kişi kurumlardan elde edilmiş olup, PUSULA Yatırım Menkul Değerler A.Ş. tarafından herhangi bir maddi menfaat beklentisi olmaksızın genel anlamda bilgilendirmek amacıyla hazırlanmıştır. Bu raporda bulunan bilgiler belli bir gelirin sağlanmasına yönelik olarak verilmemektedir.

T +90 (212) 370 0370

F +90 (212) 370 0371

arastirma@pusulayatirim.com.tr

Fulya Mah. Büyükdere Cad. Torun Center No: 74 A/53 34394
Şişli/İstanbul