

## ULUSAL ENDEKSLER

	KAPANIŞ	GETİRİ
XU100	12.626,35	-0,57%
XU050	11.272,23	-1,00%
XU030	14.318,59	-0,93%
XBANK	15.343,08	-1,60%
XUSIN	15.935,40	-0,31%
XUMAL	17.622,64	-0,57%
XTUMY	63.290,21	-0,13%
XHARZ	247.780,22	0,77%

## KÜRESEL - MSCI

	KAPANIŞ	GETİRİ
ACWI	958,93	-0,44%
DÜNYA	4.162,29	-0,23%
ASYA - JP HARIÇ	900,12	-2,31%
AVRUPA	193,89	0,96%
EM	1.391,61	-2,01%

## DATALAR

	KAPANIŞ	FARK(bps)
CDS	304,18	-153
TR-VIX	39,55	-23
S&P-VIX	27,48	-95

## DÖVİZ

	KAPANIŞ	GETİRİ
DOLAR	44,37	0,01%
AVRO	51,11	-0,29%
STERLİN	59,15	-0,30%
FRANK	55,80	-0,57%

## EMTİA

	KAPANIŞ	GETİRİ
ONS ALTIN	4.594,00	1,64%
GÜMÜŞ	72,50	3,57%
HAM PETROL	102,70	1,38%
BRENT PETROL	107,20	-0,74%
BAKIR	5,50	-0,18%
DOĞALGAZ	2,84	-3,40%

## TAHVİL

	KAPANIŞ	FARK(bps)
TRY 2Y	42,83	398
TRY 5Y	39,55	340
TRY 10Y	34,22	256
ABD 2Y	3,81	-6,4
ABD 10Y	4,32	-7
ALMANYA 10Y	3,04	-6

## Bir gün taco trade bir gün gerginlik

Küresel piyasalarda bir gün taco trade bir gün gerginlik ortamı yaratılmasını izlemeye devam ediyoruz. ABD Başkanı Trump, İran'a karşı askeri hareketi sonlandırmaya hazır olduğunu söyledi. Ancak Hürmüz Boğazı büyük ölçüde kapalı kalacak. Wall Street Journal dün akşam bu gelişmeyi duyurdu. İran Cumhurbaşkanı Pezeşkiyan, ABD-İsrail ile İran arasındaki savaşın sona ermesine yönelik alınacak kararın, "İran halkının güvenliği ve çıkarlarının garanti altına alınmasına bağlı olduğunu" belirtti. İran, Husilere baskı yapıyor. Kızıldeniz'deki gemi saldırılarına hazırlanmalarını istiyor. ABD'nin İran'a yönelik askeri eylemlerini artırması durumunda bu olacak. Konuya yakın Avrupalı yetkililer bu bilgiyi paylaştı. Yeni günde Avrupa ve ABD vadeli alıcılı seyrederken dünden gelen etkiyle Asya-Pasifik satıcılı seyrediyor.

IMF, ABD ve İsrail'in İran'a karşı yürüttüğü savaşın küresel ancak asimetrik bir şok yaratma riski taşıdığını ve önceki krizlerin etkilerinden yeni yeni kurtulmaya başlayan ekonomilerin görünümünü olumsuz etkilediğini bildirdi. IMF, dün yayımladığı blog yazısında, petrol ithalatına büyük ölçüde bağımlı olan Afrika ve Asya ülkelerinin, yüksek fiyatlara rağmen ihtiyaç duydukları enerji tedarikine erişmekte giderek zorlandığını belirtti. IMF, "Tüm yollar daha yüksek fiyatlara ve daha yavaş büyümeye çıkıyor" değerlendirmesinde bulundu.

Ertelenmiş finansalları almaya devam ediyoruz. Kısaca özetlemek gerekirse MOBTL(olumlu), RYGYO (olumlu), RYSAS (olumlu) diyebiliriz. Detaylarını seans öncesi paylaşıyor olacağız.

İç tarafta gerginliğin devamı ile satış baskısı sürdü. Yeni günde 12555 üzerinde kalıcılık aranacak. Aksi takdirde 11550'ye hızlı bir geri çekilme beklenebilir.

Saat	Ülke	Dönem	Gelişme	Beklenti	Önceki
12:00	Avro Bölgesi	Mart	TÜFE - Aylık - Öncü		0,60%
12:00	Avro Bölgesi	Mart	TÜFE - Yıllık - Öncü	2,50%	1,90%
12:00	Avro Bölgesi	Mart	Çekirdek TÜFE - Aylık - Öncü		0,80%
12:00	Avro Bölgesi	Mart	Çekirdek TÜFE - Yıllık - Öncü	2,40%	2,40%
14:00	Türkiye	Şubat	BDDK Banka İstatistikleri		
14:30	Türkiye	Şubat	Aylık Para ve Banka İstatistikleri		
17:00	ABD	Mart	CB Tüketici Güveni	88	91,2
17:00	ABD	Şubat	JOLTS	6,9 milyon	6,94 milyon

## GÜNDEM

ABD-İRAN-İSRAİL	Ana gündemimiz savaş olmaya devam ediyor
AKFIS-ISKPL-RALYH	Açığa satış ve kredili işlem yasağı geldi. Son tarih 29 Nisan
ISGYO	Temettü ödeyecek. Brüt 0,083442 TL
5G	Bugün resmi programın yapılmasının ardından 1 Nisan'da devreye girmesi bekleniyor.

Detaylarına bir sonraki sayfadan itibaren erişebilirsiniz

## TEKNİK GÖRÜNÜM

### XU100 Teknik Görünüm

12555 kritik bir destek, üzerinde kalış olmaması dahilinde hızlıca 11550 bandına çekilmek zor olmayacaktır.

Dirençler: 13030-13555-13875

Destekler: 11550-12030-12555



### VIOP Teknik Görünüm

14549 önemli bir destek. Geri çekilmelerde hızlıca 14 bin bandına yönelebiliriz.

Dirençler: 15050-15222-15550

Destekler: 14000-14250-14549

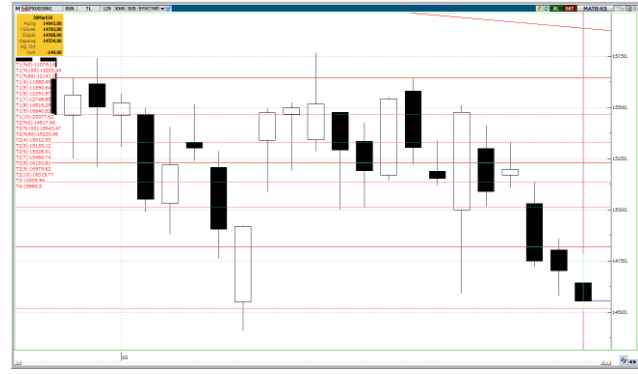

## İŞLEM AKTİVİTESİ VERİLERİ

AKTİVİTE ARTAN			AKTİVİTE AZALAN			ENDEKS ETKİSİ (XU100)	
KOD	HACİM DEĞİŞİMİ (%)	GETİRİ (%)	KOD	HACİM DEĞİŞİMİ (%)	GETİRİ (%)	KOD	KATKI
GOODY	1.235,47	3,07	IZFAS	-89,50	-2,64	TUPRS	20,93
YESIL	1.216,97	-7,14	PASEU	-89,38	-1,99	KLRHO	13,35
HATSN	445,53	-0,05	LKMNH	-83,27	-1,58	KTLEV	12,44
EGEGY	413,52	-2,31	RYSAS	-82,58	-2,65	BIMAS	8,91
BIOEN	382,84	7,86	CEOEM	-82,06	-1,05	AKSEN	6,74
EN ÇOK YÜKSELENLER			EN ÇOK DÜŞENLER			ENDEKS ETKİSİ (XU100)	
KOD	HACİM DEĞİŞİMİ (%)	GETİRİ (%)	KOD	HACİM DEĞİŞİMİ (%)	GETİRİ (%)	KOD	KATKI
KLRHO	30,55	10,00	KLSYN	38,54	-10,00	ASELS	-39,16
GENTS	84,08	10,00	BIGTK	122,09	-10,00	ASTOR	-12,46
MIATK	203,87	10,00	FZLGY	-33,36	-9,97	THYAO	-11,86
ISKPL	35,11	10,00	ESCOM	9,95	-9,15	AKBNK	-11,46
AKFYE	-35,73	9,99	PSGYO	-1,93	-9,06	SISE	-8,54

## PAY GERİ ALIMLARI

KOD	ALINAN LOT	TOPLAM ALINAN LOT	TOPLAM ALIM/SERMAYE	ALIŞ ORTALAMASI	FİYAT	FARK
DAGI	200.000	5.214.792	1,30%	6,93	5,52	-20,35%
EFOR	1.600.000	4.140.000	0,19%	9,21	9,65	4,78%
GLYHO	1.000.000	24.115.388	1,24%	9,11	13,72	50,60%
GWIND	9.908.377	9.908.377	1,83%	27,69	28,64	3,43%
MAVI	300.000	11.750.000	1,48%	38,92	41,00	5,34%
NTHOL	100.000	12.514.496	2,50%	43,69	37,98	-13,07%

## ŞİRKET HABERLERİ

**INFO – Olumsuz:** Barbaros Hayrettin Paşa Mah. 1997 Sk. Phuket Life Residence N12 Kat:4 Daire:38 Esenyurt-Beylikdüzü/İSTANBUL adresinde bulunan Beylikdüzü İrtibat Büromuzun 03.04.2026 tarihi itibarıyla kapatılması için resmi işlem ve bildirimlerin başlatılmasına, Sermaye Piyasası Kurulu'na başvuruda bulunulmasına ve bir mağduriyete mahal vermeden gerekli bildirimler yapılarak irtibat bürosu müşterilerimizin Genel Müdürlük'e aktarılmasına, karar verilmiştir.

**CEOEM – Olumlu:** Yurt içinde faaliyet gösteren bir kamu kurumu tarafından gerçekleştirilen Kongre Organizasyonu ihalesi kazanıldı. İhale kapsamında 48.895.800 TL+KDV bedelli hizmet sözleşmesi imzalanacak.

**MERCN – Olumlu:** "Emülsiyon Tesisi Yatırımı" kapsamında 1. faz kapasitesi dahilinde üretime başlandı. Yatırım planının diğer fazlarına ilişkin çalışmalar devam ediyor.

**GIPTA – Olumlu:** Şirket 6 taksit halinde olmak üzere hisse başına net toplam 0,9659086 TL temettü ödeme kararı aldı.

**SASA – Nötr:** İşletme sermayesi ihtiyacının karşılanması ve bazı borçların daha uygun koşullarla refinansmanı amacıyla, tamamı yurt dışında satılmak üzere, toplam 350.000.000 dolara kadar Borçlanma Aracı ihracı yapılmasına karar verildi.

**PLTUR – Olumlu:** İstanbul Büyükşehir Belediyesi tarafından yapılan Personel Taşıma Hizmet Alımı İşi ihalesi kapsamında 2.356.546.000 TL+KDV bedel üzerinden sözleşme imzalandı.

**RALYH – Olumlu:** Kredi notu A-/J2'ye yükseltildi.

**BMSTL – Sınırlı Olumlu:** Kredi notu görünümü Negatiften Durağana revize edildi.

**VESBE – Olumsuz:** Kredi notu BBB+/J2'ye düşürüldü.

**YUNSA – Sınırlı Olumlu:** Kredi notu AA+/J1+'ya yükseltildi.

**BULGS/BINHO/BINBN – Olumlu:** Bin Ulaşım sermayesinin %1,91'ine tekabül eden payların 3.000.000 dolar karşılığında Re-Pie Portföy Yönetimi A.Ş'den devralınmasına karar verildi.

**GUBRF – Olumlu:** %100 bağlı ortaklık Gübretaş Maden Yatırımları'nın Olağan Genel Kurul toplantısında 2.000.000.000 TL tutarındaki kar dağıtımı onaylandı ve dağıtım işleminin 21 Nisan'da yapılmasına karar verildi.

**VAKKO – Sınırlı Olumlu:** Şirketimizin, Uşak İli Ulubey ilçesi Çardak Köyü, Kırtıllıöz Mevkinde yapılması planlanan Güneş Enerji Santrali projesi ile ilgili süreçler devam etmekte olup, gelinen aşamada İmar planı onaylanarak askıya çıkartılmıştır.

**RODRG – Nötr:** Şirketimizin Azerbaycan Cumhuriyetin de faaliyetini sürdürmekte olan mağazalarından 2(iki) mağazası (AHMETLİ-GENÇLİK)'nin operasyonel olarak zarar etmesi dolayısı ile kapatılmasına karar verildi.

## BoFA İŞLEMLERİ

### BoFA Para Giriş-Çıkış - TL

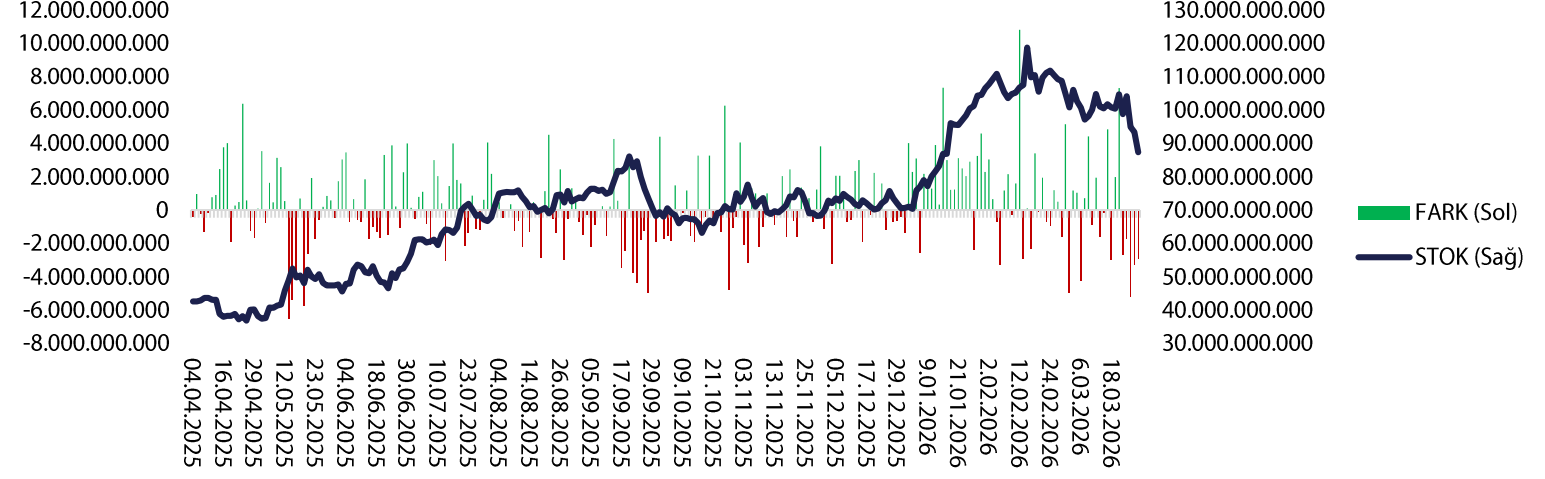

### BoFA Para Giriş-Çıkış (\$)

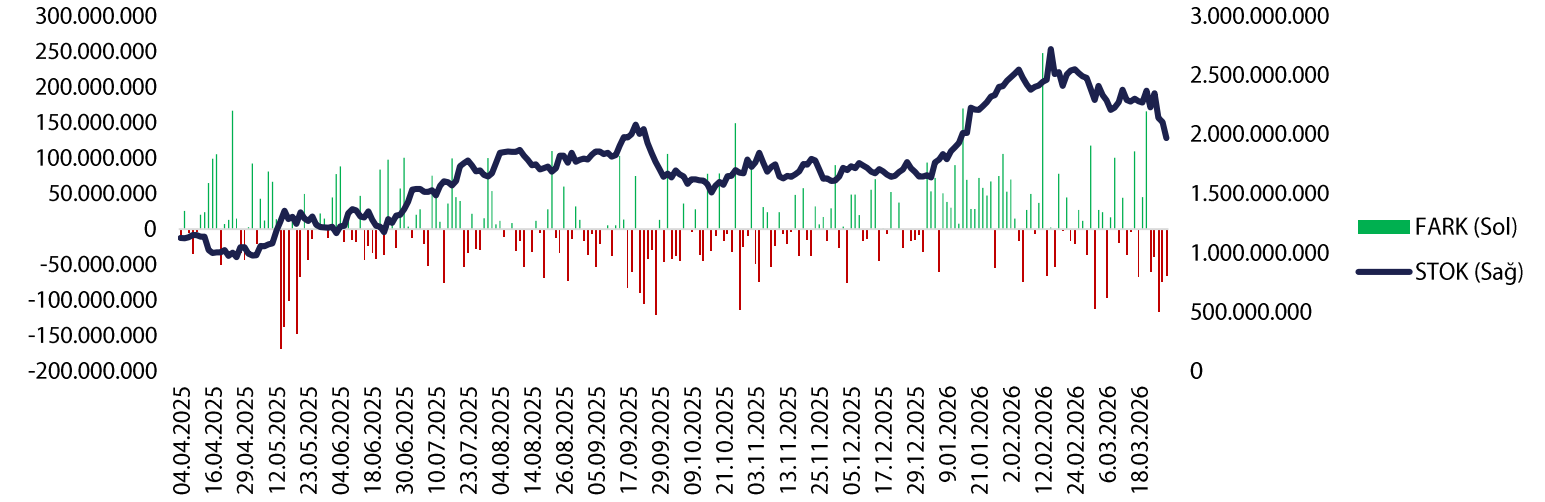

VBTS TABLOSU

KOD	PAZAR	BAŞLANGIÇ TARİHİ	BİTİŞ TARİHİ	BRÜT TAKAS	KREDİLİ ALIM AÇIĞA SATIŞ	İNTERNET İŞLEM	TEK FİYAT	EMİR PAKET TEDBİRİ
AKFIS	Yıldız Pazar	31.3.2026	29.4.2026	HAYIR	EVET	HAYIR	HAYIR	HAYIR
ISKPL	Yıldız Pazar	31.3.2026	29.4.2026	HAYIR	EVET	HAYIR	HAYIR	HAYIR
RALYH	Yıldız Pazar	31.3.2026	29.4.2026	HAYIR	EVET	HAYIR	HAYIR	HAYIR
ESCAR	Yıldız Pazar	30.3.2026	29.4.2026	HAYIR	EVET	HAYIR	HAYIR	HAYIR
KTLEV	Yıldız Pazar	30.3.2026	29.4.2026	HAYIR	EVET	HAYIR	HAYIR	HAYIR
KLSYN	Ana Pazar	27.3.2026	24.4.2026	HAYIR	EVET	HAYIR	HAYIR	HAYIR
EMKEL	Ana Pazar	26.3.2026	24.4.2026	HAYIR	EVET	HAYIR	HAYIR	HAYIR
FONET	Ana Pazar	26.3.2026	24.4.2026	HAYIR	EVET	HAYIR	HAYIR	HAYIR
MSGYO	Ana Pazar	26.3.2026	24.4.2026	HAYIR	EVET	HAYIR	HAYIR	HAYIR
PRZMA	Alt Pazar	25.3.2026	24.4.2026	EVET	EVET	HAYIR	HAYIR	EVET
ECOGR	Ana Pazar	25.3.2026	24.4.2026	HAYIR	EVET	HAYIR	HAYIR	HAYIR
AYCES	Ana Pazar	23.3.2026	22.4.2026	HAYIR	EVET	HAYIR	HAYIR	HAYIR
OZSUB	Ana Pazar	23.3.2026	22.4.2026	HAYIR	EVET	HAYIR	HAYIR	HAYIR
MANAS	Ana Pazar	18.3.2026	17.04.2026	EVET	EVET	HAYIR	HAYIR	HAYIR
YAPRK	Yıldız Pazar	18.3.2026	17.04.2026	EVET	EVET	HAYIR	HAYIR	HAYIR
LXGYO	Ana Pazar	17.3.2026	16.4.2026	HAYIR	EVET	HAYIR	HAYIR	HAYIR
TATEN	Yıldız Pazar	13.3.2026	15.4.2026	HAYIR	EVET	HAYIR	HAYIR	HAYIR
SVGYO	Ana Pazar	12.3.2026	10.4.2026	HAYIR	EVET	HAYIR	HAYIR	HAYIR
MARKA	Ana Pazar	11.3.2026	10.4.2026	HAYIR	EVET	HAYIR	HAYIR	HAYIR
BORLS	Yıldız Pazar	9.3.2026	8.4.2026	HAYIR	EVET	HAYIR	HAYIR	HAYIR
ZERGY	Yıldız Pazar	9.3.2026	8.4.2026	EVET	EVET	HAYIR	HAYIR	HAYIR
DOGUB	Alt Pazar	6.3.2026	3.4.2026	EVET	EVET	HAYIR	HAYIR	EVET
TRHOL	Alt Pazar	6.3.2026	3.4.2026	EVET	EVET	HAYIR	HAYIR	EVET
AHSGY	Ana Pazar	6.3.2026	3.4.2026	HAYIR	EVET	HAYIR	HAYIR	HAYIR
EDATA	Ana Pazar	6.3.2026	3.4.2026	HAYIR	EVET	HAYIR	HAYIR	HAYIR
MOPAS	Yıldız Pazar	6.3.2026	3.4.2026	HAYIR	EVET	HAYIR	HAYIR	HAYIR
BAGFS	Ana Pazar	5.3.2026	3.4.2026	HAYIR	EVET	HAYIR	HAYIR	HAYIR
ISGSY	Ana Pazar	5.3.2026	3.4.2026	HAYIR	EVET	HAYIR	HAYIR	HAYIR
MEKAG	Ana Pazar	5.3.2026	3.4.2026	HAYIR	EVET	HAYIR	HAYIR	HAYIR
KERVN	Yakın İzleme Pazarı	5.3.2026	3.4.2026	EVET	EVET	HAYIR	HAYIR	EVET
MEPET	Alt Pazar	5.3.2026	3.4.2026	EVET	EVET	HAYIR	HAYIR	EVET
GEREL	Ana Pazar	4.3.2026	3.4.2026	EVET	EVET	HAYIR	HAYIR	HAYIR
SELVA	Ana Pazar	4.3.2026	3.4.2026	HAYIR	EVET	HAYIR	HAYIR	HAYIR
OZRDN	Alt Pazar	2.03.2026	1.4.2026	EVET	EVET	HAYIR	HAYIR	EVET
SDTTR	Yıldız Pazar	2.03.2026	1.4.2026	HAYIR	EVET	HAYIR	HAYIR	HAYIR

XUTUM HİSSELERİ GÜNLÜK PARA GİRİŞ ÇIKIŞ TABLOSU			
BIST100 HİSSELERİ	TOPLAM	BIST100 HİSSELERİ	TOPLAM
KTLEV	174.291.700	AKBNK	-162.803.000
TERA	142.810.900	ISCTR	-152.248.700
BIMAS	88.903.820	ASELS	-143.131.300
KCHOL	79.971.040	ASTOR	-102.717.200
AKSEN	55.676.230	SISE	-88.819.570
SAHOL	53.822.970	BIGTK	-82.383.900
ENKAI	48.842.500	LXGYO	-77.319.500
TEHOL	42.986.010	YKBNK	-50.144.800
MIATK	41.322.990	FZLGY	-28.574.580
PETKM	33.085.550	THYAO	-24.705.130

KURUM İŞLEMLERİ (SON 10 GÜN)			
KURUM ADI	NET(+)	KURUM ADI	NET(-)
TERA YATIRIM MENKUL	28.128.442.151	A1 CAPITAL MENKUL DEGERLER	- 17.328.212.520
GEDİK YATIRIM	4.829.018.607	BANK-OF-AMERICA YATIRIM BANK	- 8.286.102.516
PUSULA YATIRIM	4.401.998.462	TEB YATIRIM	- 8.234.782.762
DENİZ YATIRIM	3.352.121.221	INFO YATIRIM MENKUL	- 7.386.114.344
ALNUS YATIRIM MENKUL	2.159.044.207	HSBC YATIRIM	- 3.337.191.621
MIDAS MENKUL	1.730.728.417	SEKER YATIRIM	- 1.885.930.795
GLOBAL MENKUL	1.362.104.540	OYAK YATIRIM	- 1.765.027.535
YATIRIM-FINANSMAN MENKUL	1.262.198.946	UNLU MENKUL DEGERLER	- 1.370.772.212
YAPI KREDİ YAT.	1.196.347.517	TACIRLER YAT.	- 1.268.295.692
AK YATIRIM	1.185.368.122	TRIVE	- 824.419.873

KURUM PARA GİRİŞ ÇIKIŞ					
KURUM ADI	NET TUTAR	KAÇ GÜNDÜR (+)	KURUM ADI	NET TUTAR	KAÇ GÜNDÜR (-)
TERA YATIRIM MENKUL	28.128.442.151	9	BANK-OF-AMERICA YATIRIM BANK	- 8.286.102.516	8
BULLS YATIRIM MENKUL	737.313.436	8	TRIVE	- 824.419.873	9
YATIRIM-FINANSMAN MENKUL	1.262.198.946	8	INFO YATIRIM MENKUL	- 7.386.114.344	2
ZIRAAT YAT.	868.567.105	10	HSBC YATIRIM	- 3.337.191.621	7
OYAK YATIRIM	- 1.765.027.535	9	AK YATIRIM	1.185.368.122	9
MIDAS MENKUL	1.730.728.417	8	UNLU MENKUL DEGERLER	- 1.370.772.212	8
MARBAS MENKUL	- 586.998.555	10	TEB YATIRIM	- 8.234.782.762	5
PUSULA YATIRIM	4.401.998.462	8	QNB YATIRIM MENKUL	- 814.382.849	9
HALK YATIRIM	- 115.762.885	9	DENİZ YATIRIM	3.352.121.221	10
A1 CAPITAL MENKUL DEGERLER	- 17.328.212.520	10	GEDİK YATIRIM	4.829.018.607	10

HİSSE SENEDİ PARA GİRİŞ ÇIKIŞ TABLOSU									
NET (+)		NET (-)		DÜZENLİ (+)		DÜZENLİ (-)			
KOD	TUTAR	KOD	TUTAR	KOD	KAÇ GÜN	TUTAR	KOD	KAÇ GÜN	TUTAR
TERA	1.120.933.790	ISCTR	- 720.328.681	KTLEV	8	389.422.900	AKBNK	9	- 344.670.379
ASELS	1.040.945.008	AKBNK	- 702.057.540	THYAO	7	1.120.933.790	ISFIN	10	- 670.380.521
TUPRS	700.863.690	TRALT	- 574.168.590	BIMAS	10	- 193.409.096	ASELS	10	1.238.606.262
KCHOL	534.095.274	GARAN	- 525.951.800	AKSEN	10	4.239.886	ASTOR	7	210.103.643
KTLEV	389.422.900	YKBNK	- 284.006.325	SANEL	9	- 137.990.581	SKYMD	10	127.488.314
DSTKF	340.582.689	BIMAS	- 193.409.096	TEZOL	10	100.528.687	BIMAS	10	- 60.604.152
THYAO	216.909.990	MCARD	- 159.269.953	MNDRS	10	37.925.547	MAALT	9	9.567.926
ASTOR	202.436.744	SASA	- 146.303.993	PGSUS	7	28.004.029	YYAPI	10	- 249.512.654
PEKGY	191.381.158	SAHOL	- 137.990.581	DAPGM	7	60.948.904	GARAN	10	- 121.132.855
GUNDG	148.211.140	FZLGY	- 119.281.323	ISKPL	8	- 21.236.449	TMSN	8	122.422.705

## GENEL KURUL TABLOSU

KOD	TARİH	SAAT	KURUL TİPİ	ÖNEMLİ HAK
AKSA	31.03.2026	10:30	OLAĞAN	TEMETTÜ
AYCES	31.03.2026	12:00	OLAĞAN	TEMETTÜ
BUCIM	31.03.2026	13:30	OLAĞAN	TEMETTÜ
DYOBY	31.03.2026	10:30	OLAĞAN	TEMETTÜ
GENIL	31.03.2026	10:00	OLAĞAN	TEMETTÜ
SAHOL	31.03.2026	14:00	OLAĞAN	KST, TEMETTÜ
HDFGS	31.03.2026	11:00	OLAĞAN	KST, TEMETTÜ
ICBCT	31.03.2026	10:30	OLAĞAN	TEMETTÜ
ISBIR	31.03.2026	11:00	OLAĞAN	TEMETTÜ
ISSEN	31.03.2026	14:00	OLAĞAN	KST, TEMETTÜ
KONYA	31.03.2026	11:00	OLAĞAN	TEMETTÜ
KUTPO	31.03.2026	10:00	OLAĞAN	TEMETTÜ
OYAKC	31.03.2026	10:00	OLAĞAN	TEMETTÜ
OZGYO	31.03.2026	09:00	OLAĞAN	TEMETTÜ
PGSUS	31.03.2026	10:00	OLAĞAN	TEMETTÜ
PETUN	31.03.2026	09:00	OLAĞAN	TEMETTÜ
PINSU	31.03.2026	13:30	OLAĞAN	TEMETTÜ
PNSUT	31.03.2026	16:30	OLAĞAN	TEMETTÜ
PRKAB	31.03.2026	11:00	OLAĞAN	TEMETTÜ
GARAN	31.03.2026	10:00	OLAĞAN	TEMETTÜ
TIB, ISCTR	31.03.2026	11:00	OLAĞAN	TEMETTÜ
VKING	31.03.2026	15:00	OLAĞAN	TEMETTÜ

## TEMETTÜ TABLOSU

KOD	Tarih	Verim	Brüt (TL)	Net (TL)	Dağıtım Oranı	Temettü Tutarı
ISGYO	31.03.2026	0,42%	0,083442	0,083442	8,34%	80.000.000
ULUFA	6.04.2026	5,65%	0,247059	0,21	15,43%	113.400.070,80
ENJSA	13.04.2026	4,31%	5,08	4,318	160,81%	5.099.855.800,02
BEGYO	15.04.2026	0,53%	0,021472	0,021472	0,00%	17.500.000
KSTUR	20.04.2026	0,58%	16	13,6	68,48%	57.726.378,17

## AÇIĞA SATIŞ TABLOSU

Açığa satış işlemleri SPK'nın 2026/19 nolu bülteni uyarınca 10 Nisan 2026 seans sonuna kadar yasaklanmıştır.

ARAŞTIRMA KAPSAMIMIZ

KOD	Şirket Adı	Hedef Fiyat	Tavsiye	Potansiyel	KAFİF
HALKB	T. Halk Bankası	100	AL	179,49%	-
GEDZA	Gediz Ambalaj	56,6	AL	106,57%	+
TNZTP	Tapdi Tınaztepe	44	AL	106,19%	+
GLCVY	Gelecek Varlık Yönetimi	125,6	AL	104,56%	-
LKMNH	Lokman Hekim Sağlık	30,4	AL	103,62%	+
TATEN	Tatlıpınar Enerji Üretim	23,76	AL	103,08%	-
GLRMK	Gülermak Ağır Sanayi	320	AL	85,08%	+
ANHYT	Anadolu Hayat Emek.	201,72	AL	83,55%	-
AKGRT	Aksigorta	12,61	AL	77,11%	-
SELEC	Selçuk Ecza Deposu	140	AL	74,67%	+
YKBNK	Yapı ve Kredi Bank.	57,1	AL	74,51%	-
VAKBN	Vakıflar Bankası	50	AL	66,11%	-
ISCTR	İş Bankası (C)	21,3	AL	64,61%	-
AKBNK	Akbank	107,4	AL	63,72%	-
AGESA	AGESA Hayat Emeklilik	350	AL	60,26%	-
ALBRK	Albaraka Türk	12,54	AL	59,54%	+
GARAN	Garanti Bankası	199	AL	58,57%	-
TSKB	T.S.K.B.	16,64	TUT	50,18%	-
ANSGR	Anadolu Sigorta	39,34	AL	46,03%	-
TURSG	Türkiye Sigorta	17,5	AL	38,89%	-

## KURUMSAL TAKAS TABLOSU

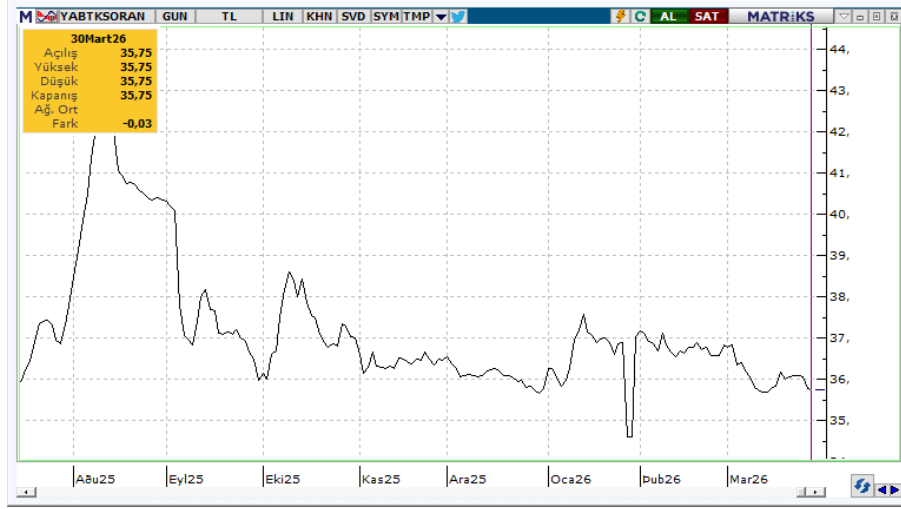

YB TAKAS= 35,75 (yatay)

### KURUMSAL TAKAS VERİLERİ

#### YABANCILAR (+)

KOD	DEĞİŞİM (bps)	NIHAİ PAY (%)
ASTOR	38	54,45%
KCHOL	27	40,88%
TERA	15	11,46%
DSTKF	15	7,61%
MGROS	7	33,26%
PEKGY	7	8,74%
RYSAS	7	57,74%
RALYH	6	7,88%
TCELL	6	44,26%
ALKLC	5	13,86%

#### YATIRIM FONLARI (+)

KOD	DEĞİŞİM (bps)	NIHAİ PAY (%)
TERA	178	60,16%
HEDEF	63	57,84%
GUNDG	39	66,75%
RALYH	28	27,45%
LIDER	20	62,01%
PEKGY	17	25,25%
TRHOL	15	48,85%
THYAO	14	8,60%
ODINE	13	25,06%
ZRGYO	11	65,32%

#### EMEKLİLİK FONLARI (+)

KOD	DEĞİŞİM (bps)	NIHAİ PAY (%)
APGLDF	287	99,55%
SISE	18	3,24%
TOASO	4	16,74%
PETKM	4	2,66%
ENJSA	3	22,98%
SASA	3	0,93%
DOHOL	3	24,68%
AEFES	3	10,28%
MGROS	2	18,50%
ALTINS1	2	7,13%

#### YABANCILAR (-)

KOD	DEĞİŞİM (bps)	NIHAİ PAY (%)
AKBNK	-63	50,78%
ASELS	-34	52,81%
TRALT	-19	27,27%
YKBNK	-12	32,21%
GARAN	-6	6,64%
KLRHO	-5	16,60%
SOKM	-4	32,77%
FROTO	-4	37,42%
TRMET	-4	29,76%
TUPRS	-3	32,39%

#### YATIRIM FONLARI (-)

KOD	DEĞİŞİM (bps)	NIHAİ PAY (%)
KLRHO	-37	59,94%
AKBNK	-29	14,40%
ASELS	-28	4,61%
DSTKF	-23	65,76%
GARAN	-15	4,95%
ZPLIBF	-14	63,11%
TUPRS	-13	6,37%
YKBNK	-13	12,09%
TPKGYF1	-13	77,82%
GMSTRF	-12	34,66%

#### EMEKLİLİK FONLARI (-)

KOD	DEĞİŞİM (bps)	NIHAİ PAY (%)
ASELS	-32	6,57%
ISGLKF	-24	96,64%
AKBNK	-23	4,51%
ZPX30F	-22	62,29%
SAHOL	-19	12,79%
TUPRS	-19	8,14%
ZGOLDF	-17	87,32%
TCELL	-13	5,99%
ISCTR	-12	6,19%
GARAN	-12	3,24%

**YASAL UYARI**—Burada yer alan her türlü bilgi, değerlendirme, yorum ve istatistiki şekil ve değerler hazırlandığı tarih itibariyle mevcut piyasa koşulları ve güvenilirliğine inanılan kaynaklardan elde edilerek derlenmiştir. PUSULA Yatırım Menkul Değerler A.Ş. tarafından, karşılığında herhangi bir maddi menfaat temin edilmeksizin, genel anlamda bilgi vermek amacıyla hazırlanmış olup, hiçbir şekilde yönlendirici nitelikte olmayan bilgiler yatırımcılar tarafından danışmanlık faaliyeti olarak kabul edilmemeli ve yatırım kararlarına esas olarak alınmamalıdır. Bu bilgiler, belli bir getirinin sağlanmasına yönelik olarak verilmemekte ve bu yönde herhangi bir şekilde taahhüt veya garantimiz bulunmamaktadır. Bu itibarla bu sayfalarda yer alan ve hiç bir şekilde yönlendirici nitelikte olmayan hususlar hakkında herhangi bir sorumluluğumuz bulunmamaktadır. Gerek bu yayındaki, gerekse bu yayında kullanılan kaynaklardaki hata ve eksikliklerden ve bu yayındaki bilgilerin kullanılması sonucunda yatırımcıların ve/veya ilgili kişilerin uğrayabilecekleri doğrudan ve/veya dolaylı zararlardan, kâr yoksunluğundan manevi zararlardan her ne şekilde olursa olsun üçüncü kişilerin uğrayabileceği her türlü zararlardan dolayı PUSULA Yatırım Menkul Değerler A.Ş. sorumlu tutulamaz. Burada yer alan yatırım bilgi, yorum ve tavsiyeleri yatırım danışmanlığı kapsamında değildir. Yatırım danışmanlığı hizmeti, yetkili kuruluşlar tarafından kişilerin risk ve getiri tercihleri dikkate alınarak kişiye özel sunulmaktadır. Burada yer alan yorum ve tavsiyeler ise genel niteliktedir. Bu tavsiyeler mali durumunuz ile risk ve getiri tercihlerinize uygun olmayabilir. Bu nedenle, sadece burada yer alan bilgilere dayanarak yatırım kararı verilmesi beklentilerinize uygun sonuçlar doğurmayabilir.

**ÇEKİNCE**—Bu rapor tarafımızca doğruluğu kabul edilmiş kaynaklar kullanılarak hazırlanmış olup yatırımcılara kendi oluşturacakları yatırım kararlarında yardımcı olmayı hedeflemekte ve herhangi bir yatırım aracını alma veya satma yönünde yatırımcıların kararlarını etkilemeyi amaçlamamaktadır. Yatırımcıların verecekleri yatırım kararları ile bu raporda bulunan görüş, bilgi ve veriler arasında bir bağlantı kurulamayacağı gibi, söz konusu kararların neticesinde oluşabilecek yanlışlık ve zararlardan kurum çalışanları ile PUSULA Yatırım Menkul Değerler A.Ş.'nin herhangi bir sorumluluğu bulunmamaktadır. Bu rapordaki her türlü iç ce dış piyasa tablo grafikler, bu konularda resmi hizmet veren yetkili üçüncü kişi kurumlardan elde edilmiş olup, PUSULA Yatırım Menkul Değerler A.Ş. tarafından herhangi bir maddi menfaat beklentisi olmaksızın genel anlamda bilgilendirmek amacıyla hazırlanmıştır. Bu raporda bulunan bilgiler belli bir gelirin sağlanmasına yönelik olarak verilmemektedir.

T +90 (212) 370 0370

F +90 (212) 370 0371

[arastirma@pusulayatirim.com.tr](mailto:arastirma@pusulayatirim.com.tr)

Fulya Mah. Büyükdere Cad. Torun Center No: 74 A/53 34394  
Şişli/İstanbul