

ULUSAL ENDEKSLER

XU100	KAPANIŞ	GETİRİ
XU050	12.790,98	1,30%
XU030	11.425,68	1,36%
XBANK	14.518,03	1,39%
XUSIN	15.469,39	0,82%
XUMAL	16.217,56	1,77%
XTUMY	17.824,04	1,14%
XHARZ	63.827,91	0,85%
	251.475,86	1,49%

KÜRESEL - MSCI

ACWI	KAPANIŞ	GETİRİ
DÜNYA	986,68	2,89%
ASYA - JP HARIÇ	4.275,58	2,72%
AVRUPA	939,86	4,41%
EM	194,69	0,41%
	1.450,18	4,21%

DATALAR

CDS	KAPANIŞ	FARK(bps)
TR-VIX	299,01	-517
S&P-VIX	39,25	-30
	24,73	-275

DÖVİZ

DOLAR	KAPANIŞ	GETİRİ
AVRO	44,46	0,22%
STERLİN	51,12	0,02%
FRANK	58,97	-0,30%
	55,73	-0,12%

EMTİA

ONS ALTIN	KAPANIŞ	GETİRİ
GÜMÜŞ	4.702,00	2,35%
HAM PETROL	74,13	2,25%
BRENT PETROL	102,90	0,19%
BAKIR	105,20	-1,87%
DOĞALGAZ	5,62	2,18%
	2,89	1,76%

TAHVİL

TRY 2Y	KAPANIŞ	FARK(bps)
TRY 5Y	38,57	-426
TRY 10Y	35,82	-373
ABD 2Y	31,12	-310
ABD 10Y	3,77	-3,9
ALMANYA 10Y	4,29	-3
	3,01	-3

Şaka gibi ortamda iyimser piyasalar

Küresel piyasalarda 1 Nisan'a başlamadan önce özellikle Trump ve akabinde Pezeşkiyan'ın yaptığı açıklamalar riskli varlıkları destekler nitelikte oldu. Savaşın biteceği ama Hürmüz Boğazı'nın açılmayacağı ortam hazırlanıyor. Bu durum hisse senetlerinde alımlara neden olurken petrol nezdinde 100 dolar barajının altına inilmiyor. Yeni güne başlarken genele yayılan alımları takip ederken şaka gibi ortamda iyimser piyasalar yeni bir kötümser şaka istemediğini açıkça vurgular nitelikte diyebiliriz.

İç tarafta küreselde olduğu gibi tacodan yararlanma odağı etkili oldu. 12555 üzerinde tutumkarlığı önemsiyoruz. BoFA stok pozisyon olarak 100 milyar TL'nin altında kalmaya devam ediyor. 6 iş gününün ardından ilk kez dün alıcılı idi. Mart ayından uzaklaşmanın her yıl olduğu gibi bu yılda da hepimize fayda olduğunu teyit eden ortam var.

Döviz kanalında da swap işlemleri başladı. Bankacılık sektörü için olumlu, etkileri 2.çeyreğe kaldı. Maliyetler savaş öncesine görece gelmiş oldu. Artık önemli olan husus gerginlik bitince veya yumuşayınca %37 ve altına swap maliyetlerini indirmek olacaktır. Rezerv defekti piyasa kanısında olduğu gibi yok. Karşılığı bitince rezervleri geri alınacak.

Nisan ayına ilişkin öncü TÜFE ölçümlerinde haberler iyimser geliyor. Sebze fiyatları Mart sonunda son 2 günde %12,1 düşüş kaydetti. Elektrik ve doğalgaz zamlarının 45-50 baz puan Nisan ayı TÜFE'sine etki etmesini bekliyoruz.

Bloomberg'e bilgi veren kaynaklara göre hükümet ihracatçı firmalar için yüzde 20 olan kurumlar vergisini düşürmeyi değerlendiriyor. Yeni oran konusunda çalışmaların devam ettiğini belirten kaynaklar, oranın yüzde kaçta düşürüleceği konusunda bilgi vermedi. Bilgi notunda net yararlanacak şirketleri paylaştık.

Yeni günde 12555 üzerinde kalıcılık aranacak. Aksi takdirde 11550'ye hızlı bir geri çekilme beklenebilir. İlaveten bugün BİST'in 2.çeyrek endeks ve pazar değişimleri devreye girecek. Davayı da takip ediyor olacağız. Gündemden dikkate aldıklarımızı gözlemleyebilirsiniz.

GÜNDEM

ABD-İRAN-ISRAİL	Ana gündemimiz savaş olmaya devam ediyor
ENDEKS-PAZAR DEĞİŞİMLERİ	Bugün 2.çeyrek endeks ve pazar değişimleri devreye girecek.
AAGYO	Halka arz talep toplamaya başlayacak. Son tarih 3 Nisan 17:00
DAVA	Bugün CHP Kurultay Davası saat 10 itibariyle takip edilecek.
TRUMP	Perşembe 4:00'te ulusa seslenecek
SEKUR	Emir paketi tedbiri geldi. Son tarih 30 Nisan
TEMETTÜ	Bugün 7+3 şirket temettü ödeyecek. Temettü tablosundan erişilebilir
EK SÜRE	Dün finansal için son tarih belirleyen 5 şirket finansalları yayınlanmadı. Ek süre talebi olmazsa seans sonuna kadar yayınlanması gerekiyor.
5G	Dün itibariyle resmen devreye girdi. Kampanya çerçevesi bakımından TCELL pozitif ayrışıyor.

Detaylarına bir sonraki sayfadan itibaren erişebilirsiniz

Saat	Ülke	Dönem	Gelişme	Beklenti	Önceki
10:00	Türkiye	Mart	İmalat PMI		49,3
10:55	Almanya Avro	Mart	İmalat PMI	51,7	51,7
11:00	Bölgesi Birleşik	Mart	İmalat PMI	51,4	51,4
11:30	Krallık Birleşik	Mart	İmalat PMI	51,4	51,4
12:30	Krallık	Mart	BoE PPK Tutanakları		
15:15	ABD	Mart	ADP Tarım Dışı İstihdam	42 bin	63 bin
16:45	ABD	Mart	İmalat PMI	52,4	52,4
16:45	ABD	Mart	ISM İmalat PMI	52,3	52,4

TEKNİK GÖRÜNÜM

XU100 Teknik Görünüm

12555 kritik bir destek, üzerinde kalış olmaması dahilinde hızlıca 11550 bandına çekilmek zor olmayacaktır.

Dirençler: 13030-13555-13875

Destekler: 11550-12030-12555



VIOP Teknik Görünüm

14549 önemli bir destek. Geri çekilmelerde hızlıca 14 bin bandına yönelebiliriz.

Dirençler: 15050-15222-15550

Destekler: 14000-14250-14549

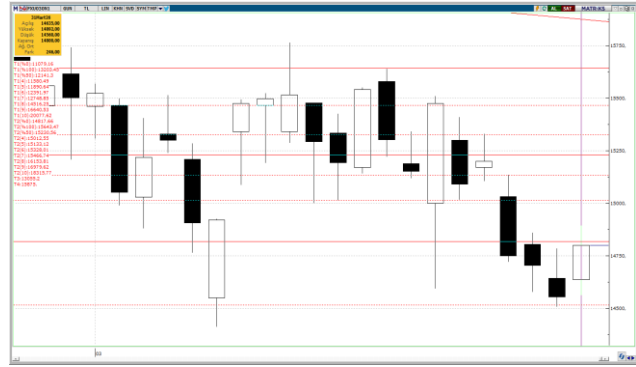

İŞLEM AKTİVİTESİ VERİLERİ

AKTİVİTE ARTAN			AKTİVİTE AZALAN			ENDEKS ETKİSİ (XU100)	
KOD	HACİM DEĞİŞİMİ (%)	GETİRİ (%)	KOD	HACİM DEĞİŞİMİ (%)	GETİRİ (%)	KOD	KATKI
AKFIS	2.127,74	-3,72	GUNDG	-87,84	0,00	TUPRS	36,24
ADEL	818,08	10,00	MAKIM	-85,00	0,84	KLRHO	14,32
ANELE	607,20	-0,60	IZFAS	-83,19	0,19	THYAO	12,62
GWIND	572,67	1,96	MARKA	-78,82	9,99	CCOLA	11,76
SMRTG	475,09	-7,25	AKCNS	-77,01	-0,25	TAVHL	9,13
EN ÇOK YÜKSELENLER			EN ÇOK DÜŞENLER			ENDEKS ETKİSİ (XU100)	
KOD	HACİM DEĞİŞİMİ (%)	GETİRİ (%)	KOD	HACİM DEĞİŞİMİ (%)	GETİRİ (%)	KOD	KATKI
ADEL	818,08	10,00	RALYH	51,81	-10,00	RALYH	-8,11
ICUGS	35,88	10,00	BIGTK	110,96	-9,98	BTCIM	-3,37
KMPUR	132,39	9,99	YYAPI	-34,59	-8,11	HALKB	-1,37
MARKA	-78,82	9,99	SMRTG	475,09	-7,25	AKSEN	-1,36
REEDR	-15,89	9,99	PRZMA	22,37	-6,63	ENJSA	-1,29

PAY GERİ ALIMLARI

KOD	ALINAN LOT	TOPLAM ALINAN LOT	TOPLAM ALIM/SERMAYE	ALİŞ ORTALAMASI	FİYAT	FARK
EFOR	1.489.000	5.629.000	0,26%	9,27	9,65	4,10%
GLYHO	425.000	24.540.388	1,26%	9,19	13,87	50,92%
GWIND	462.810	820.810	0,15%	28,76	29,20	1,53%
GOKNR	60.000	5.163.249	1,48%	21,03	21,90	4,14%

ŞİRKET HABERLERİ

INVEO/GEDİK – Nötr: Gedik Yatırım paylarıyla ilgili olarak, Hakkı Gedik'den toplamda %47,27 oranındaki pay 270.000.000 TL, Erhan Topaç'tan toplamda %21,82 oranındaki pay 225.465.344 TL ödenerek devralındı.

EREGL – Nötr: "Pay Geri Alım Programı"nın süresi sona erdi. Program kapsamında 31.225.000 adet pay, 1.198.789.655 TL bedelle geri alındı.

TEHOL/TERA – Nötr: Her birinde %20 oranında pay sahibi olunan iştirak Meta Mobilite Enerji'nin sermayesinin %20'sini temsil eden paylar 299.919.900 TL karşılığında Tera Girişim Sermayesi Yatırım Ortaklığı A.Ş.'ye devredildi.

GOODY – Sınırlı Olumlu: Hakim ortak Lüksemburg'da mukim Goodyear S.A. ünvanlı grup şirketinden 2 Ekim'de kullanılan ve toplam bedeli 350.000.000 TL, vade tarihi 31 Mart 2026 olan kredinin, 29 Haziran 2026 vade tarihli olarak yenilenmesine karar verildi.

LKMNH – Olumlu – Hedef Fiyat: 30,4 TL: Bağlı ortaklık Lokman Hekim Van bünyesinde, Van'da faaliyet gösteren iki hastanenin operasyonlarının tek bir çatı altında toplanmasına karar verildi. "Lokman Hekim Hayat Hastanesi"ne ait tüm operasyonel süreçler, verimliliğin artırılması ve kaynakların daha etkin yönetilmesi amacıyla "Lokman Hekim Van Hastanesi" bünyesinde birleştirilecek. **Araştırmadan not:** Etkin maliyet yönetiřim becerisinin var olduđu řirket özelinde pozitif seyrin finansallarda etkisinin 2026 2.çeyrekte görölmesiyle birlikte net nette gözlemlenmeyi bekliyoruz.

VRGYO – Nötr: Elazığ Konsept Vera Projesinde bulunan AVM kısmının tamamının satışına yönelik sürecin sonlandırılmasına karar verildi.

CEMAS – Nötr: Şirket aktifinde bulunan B Grubu Özışık İnşaat ve Gayrimenkul Yatırım hisselerinden 34.000.000.000 adedinin 201.586.000 TL'ye iştirak BND Elektrik Üretim'e satılmasına karar verildi.

KLRHO – Nötr: Şirket iştiraki Doğu Aras Yatırımları'nın bağılı ortaklığı Aras Elektrik Dağıtım'ın paylarının ilk halka arzı kapsamında hazırlanan izahnamenin onaylanması amacıyla SPK'ya başvuruda bulunuldu.

KGYO – Olumlu: "Kasaba 6 Projesi"nde yer alan iki adet bağımsız bölümün KDV dahil 200.000.000 TL bedel karşılığında satışı vaad edildi.

ANELE – Nötr: Finans kuruluşlarından temin edilen nakdi ve gayri nakdi kredilere ilişkin imzalanmış olan "Yeniden Yapılandırma Sözleşmesi"nin süresinin uzatılmasına yönelik olarak ilgili finans kuruluşları ile görüşmeler devam ediyor.

HURGZ – Olumlu: Kaynakların daha etkin kullanılması ve verimliliğin artırılması amacıyla Adana'daki basım faaliyetlerinin durdurulmasına ve Adana DPC Şubesi'nin kapatılmasına karar verildi.

TATEN – Olumlu – 23,76 TL: Grup şirketi Ağaoğlu Avrasya GYO (AAGYO), 1-3 Nisan tarihlerinde talep toplayacak.

AHGAZ, ENERY, REEDR, SOKE ve ULUUN ek süre bildirimini yapmadılar. Yeni günde seans öncesine kadar finansalları yollamak zorundalar.

BoFA İŞLEMLERİ

BoFA Para Giriş-Çıkış - TL

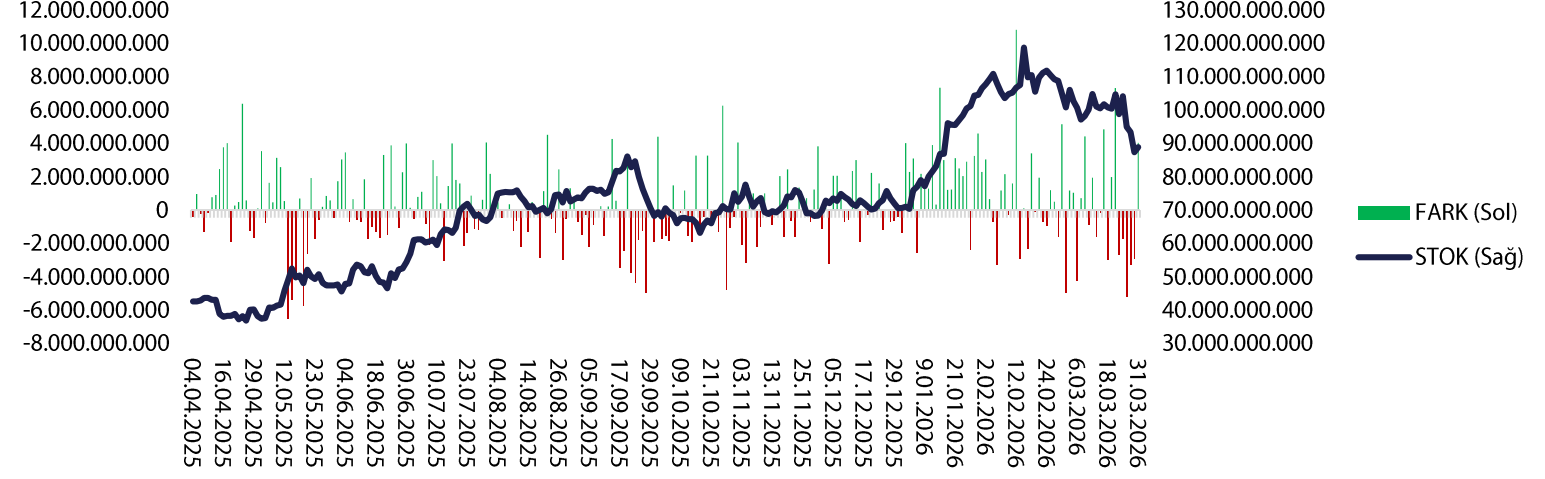

BoFA Para Giriş-Çıkış (\$)

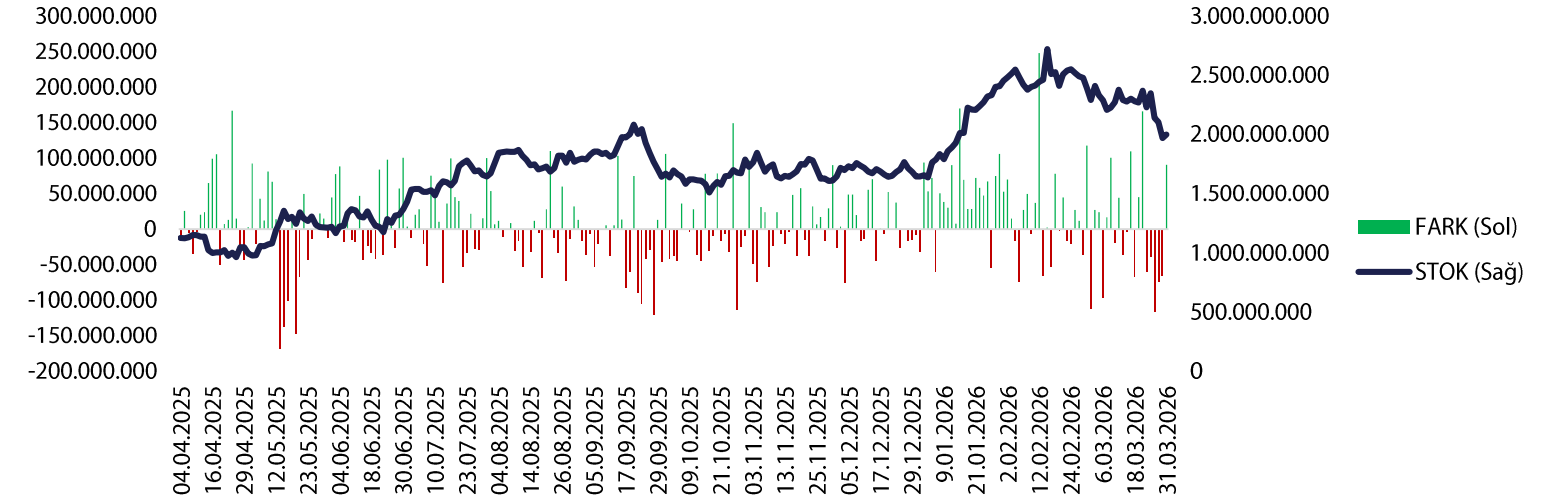

VBTS TABLOSU

KOD	PAZAR	BAŞLANGIÇ TARİHİ	BİTİŞ TARİHİ	BRÜT TAKAS	KREDİLİ ALIM AÇIĞA SATIŞ	İNTERNET İŞLEM	TEK FİYAT	EMİR PAKET TEDBİRİ
SEKUR	Alt Pazar	1.4.2026	30.4.2026	EVET	EVET	HAYIR	HAYIR	EVET
AKFIS	Yıldız Pazar	31.3.2026	29.4.2026	HAYIR	EVET	HAYIR	HAYIR	HAYIR
ISKPL	Yıldız Pazar	31.3.2026	29.4.2026	HAYIR	EVET	HAYIR	HAYIR	HAYIR
RALYH	Yıldız Pazar	31.3.2026	29.4.2026	HAYIR	EVET	HAYIR	HAYIR	HAYIR
ESCAR	Yıldız Pazar	30.3.2026	29.4.2026	HAYIR	EVET	HAYIR	HAYIR	HAYIR
KTLEV	Yıldız Pazar	30.3.2026	29.4.2026	HAYIR	EVET	HAYIR	HAYIR	HAYIR
KLSYN	Ana Pazar	27.3.2026	24.4.2026	HAYIR	EVET	HAYIR	HAYIR	HAYIR
EMKEL	Ana Pazar	26.3.2026	24.4.2026	HAYIR	EVET	HAYIR	HAYIR	HAYIR
FONET	Ana Pazar	26.3.2026	24.4.2026	HAYIR	EVET	HAYIR	HAYIR	HAYIR
MSGYO	Ana Pazar	26.3.2026	24.4.2026	HAYIR	EVET	HAYIR	HAYIR	HAYIR
PRZMA	Alt Pazar	25.3.2026	24.4.2026	EVET	EVET	HAYIR	HAYIR	EVET
ECOGR	Ana Pazar	25.3.2026	24.4.2026	HAYIR	EVET	HAYIR	HAYIR	HAYIR
AYCES	Ana Pazar	23.3.2026	22.4.2026	HAYIR	EVET	HAYIR	HAYIR	HAYIR
OZSUB	Ana Pazar	23.3.2026	22.4.2026	HAYIR	EVET	HAYIR	HAYIR	HAYIR
MANAS	Ana Pazar	18.3.2026	17.04.2026	EVET	EVET	HAYIR	HAYIR	HAYIR
YAPRK	Yıldız Pazar	18.3.2026	17.04.2026	EVET	EVET	HAYIR	HAYIR	HAYIR
LXGYO	Ana Pazar	17.3.2026	16.4.2026	HAYIR	EVET	HAYIR	HAYIR	HAYIR
TATEN	Yıldız Pazar	13.3.2026	15.4.2026	HAYIR	EVET	HAYIR	HAYIR	HAYIR
SVGYO	Ana Pazar	12.3.2026	10.4.2026	HAYIR	EVET	HAYIR	HAYIR	HAYIR
MARKA	Ana Pazar	11.3.2026	10.4.2026	HAYIR	EVET	HAYIR	HAYIR	HAYIR
BORLS	Yıldız Pazar	9.3.2026	8.4.2026	HAYIR	EVET	HAYIR	HAYIR	HAYIR
ZERGY	Yıldız Pazar	9.3.2026	8.4.2026	EVET	EVET	HAYIR	HAYIR	HAYIR
DOGUB	Alt Pazar	6.3.2026	3.4.2026	EVET	EVET	HAYIR	HAYIR	EVET
TRHOL	Alt Pazar	6.3.2026	3.4.2026	EVET	EVET	HAYIR	HAYIR	EVET
AHSGY	Ana Pazar	6.3.2026	3.4.2026	HAYIR	EVET	HAYIR	HAYIR	HAYIR
EDATA	Ana Pazar	6.3.2026	3.4.2026	HAYIR	EVET	HAYIR	HAYIR	HAYIR
MOPAS	Yıldız Pazar	6.3.2026	3.4.2026	HAYIR	EVET	HAYIR	HAYIR	HAYIR
BAGFS	Ana Pazar	5.3.2026	3.4.2026	HAYIR	EVET	HAYIR	HAYIR	HAYIR
ISGSY	Ana Pazar	5.3.2026	3.4.2026	HAYIR	EVET	HAYIR	HAYIR	HAYIR
MEKAG	Ana Pazar	5.3.2026	3.4.2026	HAYIR	EVET	HAYIR	HAYIR	HAYIR
KERVN	Yakın İzleme Pazarı	5.3.2026	3.4.2026	EVET	EVET	HAYIR	HAYIR	EVET
MEPET	Alt Pazar	5.3.2026	3.4.2026	EVET	EVET	HAYIR	HAYIR	EVET
GEREL	Ana Pazar	4.3.2026	3.4.2026	EVET	EVET	HAYIR	HAYIR	HAYIR
SELVA	Ana Pazar	4.3.2026	3.4.2026	HAYIR	EVET	HAYIR	HAYIR	HAYIR
OZRDN	Alt Pazar	2.03.2026	1.4.2026	EVET	EVET	HAYIR	HAYIR	EVET
SDTTR	Yıldız Pazar	2.03.2026	1.4.2026	HAYIR	EVET	HAYIR	HAYIR	HAYIR

XUTUM HİSSELERİ GÜNLÜK PARA GİRİŞ ÇIKIŞ TABLOSU			
BIST100 HİSSELERİ	TOPLAM	BIST100 HİSSELERİ	TOPLAM
TUPRS	372.174.800	TTKOM	-77.843.620
THYAO	253.532.800	SAHOL	-72.342.230
KRDMD	120.679.600	TRALT	-57.147.650
TERA	65.935.660	PGSUS	-47.634.840
ISCTR	63.121.730	GARAN	-44.261.600
PETKM	55.284.410	AKBNK	-42.905.880
DSTKF	53.804.500	ECILC	-42.644.380
SISE	48.971.290	ASELS	-38.174.990
TCELL	44.640.400	BRSAN	-31.347.960
PASEU	43.960.720	SMRTG	-28.759.100

KURUM İŞLEMLERİ (SON 10 GÜN)			
KURUM ADI	NET(+)	KURUM ADI	NET(-)
TERA YATIRIM MENKUL	25.460.290.688	A1 CAPITAL MENKUL DEGERLER	- 15.209.722.139
PUSULA YATIRIM	4.051.466.035	TEB YATIRIM	- 7.633.837.496
GEDİK YATIRIM	3.780.929.997	INFO YATIRIM MENKUL	- 5.903.673.694
ALNUS YATIRIM MENKUL	3.346.135.747	TACIRLER YAT.	- 3.003.698.561
AK YATIRIM	3.180.199.417	BANK-OF-AMERICA YATIRIM BANK	- 2.669.134.910
DENİZ YATIRIM	1.877.616.369	HSBC YATIRIM	- 1.773.964.335
GLOBAL MENKUL	1.450.614.198	OYAK YATIRIM	- 1.734.816.484
MIDAS MENKUL	1.183.221.364	SEKER YATIRIM	- 1.588.306.475
ZIRAAT YAT.	922.046.260	IS YATIRIM	- 1.312.533.412
DESTEK YATIRIM MENKUL	760.318.768	BULLS YATIRIM MENKUL	- 1.248.922.471

KURUM PARA GİRİŞ ÇIKIŞ					
KURUM ADI	NET TUTAR	KAÇ GÜNDÜR (+)	KURUM ADI	NET TUTAR	KAÇ GÜNDÜR (-)
BANK-OF-AMERICA YATIRIM BANK	- 2.669.134.910	10	TACIRLER YAT.	- 3.003.698.561	9
AK YATIRIM	3.180.199.417	7	BULLS YATIRIM MENKUL	- 1.248.922.471	10
ALNUS YATIRIM MENKUL	3.346.135.747	6	INFO YATIRIM MENKUL	- 5.903.673.694	3
HSBC YATIRIM	- 1.773.964.335	10	IS YATIRIM	- 1.312.533.412	8
A1 CAPITAL MENKUL DEGERLER	- 15.209.722.139	9	YATIRIM-FINANSMAN MENKUL	223.351.178	10
PUSULA YATIRIM	4.051.466.035	9	GEDİK YATIRIM	3.780.929.997	10
TERA YATIRIM MENKUL	25.460.290.688	10	VAKIF YAT.	576.495.733	10
TEB YATIRIM	- 7.633.837.496	10	MARBAS MENKUL	- 508.672.921	8
PIRAMIT MEN.	233.133.069	10	ZIRAAT YAT.	922.046.260	10
YAPI KREDİ YAT.	217.055.508	10	MIDAS MENKUL	1.183.221.364	10

HİSSE SENEDİ PARA GİRİŞ ÇIKIŞ TABLOSU									
NET (+)		NET (-)		DÜZENLİ (+)			DÜZENLİ (-)		
KOD	TUTAR	KOD	TUTAR	KOD	KAÇ GÜN	TUTAR	KOD	KAÇ GÜN	TUTAR
ASELS	1.200.431.118	ISCTR	- 607.258.791	TURSG	9	978.387.040	TUREX	7	- 113.484.937
TERA	1.048.834.050	TRALT	- 554.831.650	TLMAN	10	375.956.000	SANKO	5	- 219.837.883
TUPRS	978.387.040	GARAN	- 387.975.100	KRDMD	8	175.532.667	TRILC	9	- 554.831.650
KCHOL	502.130.354	AKBNK	- 387.576.020	THYAO	8	1.048.834.050	PLTUR	10	- 74.576.218
THYAO	375.956.000	YKBNK	- 220.966.075	ISCTR	9	- 607.258.791	GARFA	10	- 387.975.100
DSTKF	372.546.439	SAHOL	- 219.837.883	PGSUS	8	- 15.949.571	AKBNK	10	- 387.576.020
KTLEV	357.869.790	BIMAS	- 178.407.368	SKTAS	8	175.204.537	ECOGR	8	- 98.328.588
ASTOR	197.930.378	MCARD	- 159.270.238	TEHOL	10	93.327.117	ASELS	9	1.200.431.118
KRDMD	175.532.667	FZLGY	- 128.928.535	PCILT	9	131.269.090	BRYAT	9	- 19.605.010
SISE	175.204.537	TTKOM	- 113.484.937	ECZYT	10	37.739.541	SNPAM	8	- 43.247.818

GENEL KURUL TABLOSU

1 Nisan tarihinde planlanmış genel kurul bulunmamaktadır

TEMETTÜ TABLOSU

KOD	Tarih	Verim	Brüt (TL)	Net (TL)	Dağıtım Oranı	Temettü Tutarı
AFYON	1.04.2026	9,10%	1,5	1,275	229,56%	510.000.000
ANSGR	1.04.2026	5,04%	1,375	1,16875	17,40%	2.337.500.000
ASGYO	1.04.2026	1,60%	0,168319	0,168319	21,00%	110.922.005
CIMSA	1.04.2026	1,52%	0,740278	0,629236	19,20%	595.000.000
SAHOL	1.04.2026	1,58%	1,41356	1,33897	74,14%	2.812.340.411
ISMEN	1.04.2026	7,34%	3,166667	2,691667	54,23%	4.037.500.000
ISCTR	1.04.2026	4,10%	0,539521	0,458593	16,54%	11.464.913.900
ULUFA	6.04.2026	5,55%	0,247059	0,21	15,43%	113.400.071
ENJSA	13.04.2026	4,44%	5,08	4,318	160,81%	5.099.855.800
BEGYO	15.04.2026	0,53%	0,021472	0,021472	0,00%	17.500.000
KSTUR	20.04.2026	0,55%	16	13,6	68,48%	57.726.378

AÇIĞA SATIŞ TABLOSU

Açığa satış işlemleri SPK'nın 2026/19 nolu bülteni uyarınca 10 Nisan 2026 seans sonuna kadar yasaklanmıştır.

ARAŞTIRMA KAPSAMIMIZ

KOD	Şirket Adı	Hedef Fiyat	Tavsiye	Potansiyel	KAFİF
HALKB	T. Halk Bankası	100	AL	184,74%	-
GEDZA	Gediz Ambalaj	56,6	AL	105,97%	+
TNZTP	Tapdi Tınaztepe	44	AL	104,65%	+
TATEN	Tatlıpınar Enerji Üretim	23,76	AL	104,65%	-
GLCVY	Gelecek Varlık Yönetimi	125,6	AL	104,06%	-
LKMNH	Lokman Hekim Sağlık	30,4	AL	101,32%	+
ANHYT	Anadolu Hayat Emek.	201,72	AL	85,92%	-
GLRMK	Gülermak Ağır Sanayi	320	AL	76,11%	+
AKGRT	Aksigorta	12,61	AL	74,65%	-
SELEC	Selçuk Ecza Deposu	140	AL	73,91%	+
YKBNK	Yapı ve Kredi Bank.	57,1	AL	72,93%	-
VAKBN	Vakıflar Bankası	50	AL	66,67%	-
AKBNK	Akbank	107,4	AL	62,73%	-
ISCTR	İş Bankası (C)	21,3	AL	61,73%	-
GARAN	Garanti Bankası	199	AL	57,31%	-
ALBRK	Albaraka Türk	12,54	AL	55,97%	+
AGESA	AGESA Hayat Emeklilik	350	AL	53,37%	-
TSKB	T.S.K.B.	16,64	TUT	49,77%	-
ANSGR	Anadolu Sigorta	39,34	AL	44,31%	-
TURSG	Türkiye Sigorta	17,5	AL	37,80%	-

KURUMSAL TAKAS TABLOSU

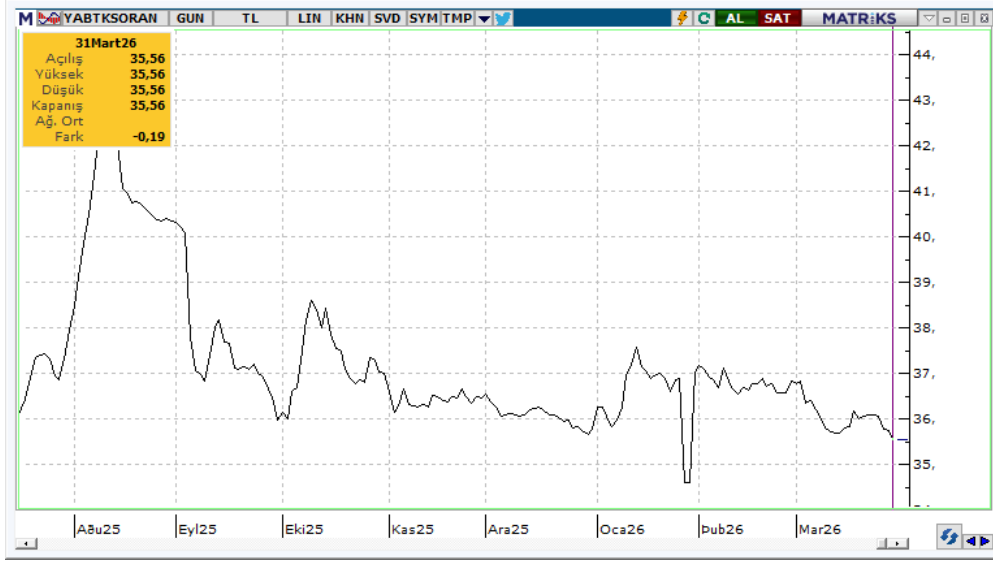

YB TAKAS= 35,56 (-0,19)

KURUMSAL TAKAS VERİLERİ

YABANCILAR (+)

KOD	DEĞİŞİM (bps)	NİHAİ PAY (%)
ASTOR	38	54,45%
KCHOL	27	40,88%
TERA	15	11,46%
DSTKF	15	7,61%
MGROS	7	33,26%
PEKGY	7	8,74%
RYSAS	7	57,74%
RALYH	6	7,88%
TCELL	6	44,26%
ALKLC	5	13,86%

YATIRIM FONLARI (+)

KOD	DEĞİŞİM (bps)	NİHAİ PAY (%)
TERA	178	60,16%
HEDEF	63	57,84%
GUNDG	39	66,75%
RALYH	28	27,45%
LIDER	20	62,01%
PEKGY	17	25,25%
TRHOL	15	48,85%
THYAO	14	8,60%
ODINE	13	25,06%
ZRGYO	11	65,32%

EMEKLİLİK FONLARI (+)

KOD	DEĞİŞİM (bps)	NİHAİ PAY (%)
APGLDF	287	99,55%
SISE	18	3,24%
TOASO	4	16,74%
PETKM	4	2,66%
ENJSA	3	22,98%
SASA	3	0,93%
DOHOL	3	24,68%
AEFES	3	10,28%
MGROS	2	18,50%
ALTINS1	2	7,13%

YABANCILAR (-)

KOD	DEĞİŞİM (bps)	NİHAİ PAY (%)
AKBNK	-63	50,78%
ASELS	-34	52,81%
TRALT	-19	27,27%
YKBNK	-12	32,21%
GARAN	-6	6,64%
KLRHO	-5	16,60%
SOKM	-4	32,77%
FROTO	-4	37,42%
TRMET	-4	29,76%
TUPRS	-3	32,39%

YATIRIM FONLARI (-)

KOD	DEĞİŞİM (bps)	NİHAİ PAY (%)
KLRHO	-37	59,94%
AKBNK	-29	14,40%
ASELS	-28	4,61%
DSTKF	-23	65,76%
GARAN	-15	4,95%
ZPLIBF	-14	63,11%
TUPRS	-13	6,37%
YKBNK	-13	12,09%
TPKGYF1	-13	77,82%
GMSTRF	-12	34,66%

EMEKLİLİK FONLARI (-)

KOD	DEĞİŞİM (bps)	NİHAİ PAY (%)
ASELS	-32	6,57%
ISGLKF	-24	96,64%
AKBNK	-23	4,51%
ZPX30F	-22	62,29%
SAHOL	-19	12,79%
TUPRS	-19	8,14%
ZGOLDF	-17	87,32%
TCELL	-13	5,99%
ISCTR	-12	6,19%
GARAN	-12	3,24%

YASAL UYARI—Burada yer alan her türlü bilgi, değerlendirme, yorum ve istatistiki şekil ve değerler hazırlandığı tarih itibariyle mevcut piyasa koşulları ve güvenilirliğine inanılan kaynaklardan elde edilerek derlenmiştir. PUSULA Yatırım Menkul Değerler A.Ş. tarafından, karşılığında herhangi bir maddi menfaat temin edilmeksizin, genel anlamda bilgi vermek amacıyla hazırlanmış olup, hiçbir şekilde yönlendirici nitelikte olmayan bilgiler yatırımcılar tarafından danışmanlık faaliyeti olarak kabul edilmemeli ve yatırım kararlarına esas olarak alınmamalıdır. Bu bilgiler, belli bir getirinin sağlanmasına yönelik olarak verilmemekte ve bu yönde herhangi bir şekilde taahhüt veya garantimiz bulunmamaktadır. Bu itibarla bu sayfalarda yer alan ve hiç bir şekilde yönlendirici nitelikte olmayan hususlar hakkında herhangi bir sorumluluğumuz bulunmamaktadır. Gerek bu yayındaki, gerekse bu yayında kullanılan kaynaklardaki hata ve eksikliklerden ve bu yayındaki bilgilerin kullanılması sonucunda yatırımcıların ve/veya ilgili kişilerin uğrayabilecekleri doğrudan ve/veya dolaylı zararlardan, kâr yoksunluğundan manevi zararlardan her ne şekilde olursa olsun üçüncü kişilerin uğrayabileceği her türlü zararlardan dolayı PUSULA Yatırım Menkul Değerler A.Ş. sorumlu tutulamaz. Burada yer alan yatırım bilgi, yorum ve tavsiyeleri yatırım danışmanlığı kapsamında değildir. Yatırım danışmanlığı hizmeti, yetkili kuruluşlar tarafından kişilerin risk ve getiri tercihleri dikkate alınarak kişiye özel sunulmaktadır. Burada yer alan yorum ve tavsiyeler ise genel niteliktedir. Bu tavsiyeler mali durumunuz ile risk ve getiri tercihlerinize uygun olmayabilir. Bu nedenle, sadece burada yer alan bilgilere dayanılarak yatırım kararı verilmesi beklentilerinize uygun sonuçlar doğurmayabilir.

ÇEKİNCE—Bu rapor tarafımızca doğruluğu kabul edilmiş kaynaklar kullanılarak hazırlanmış olup yatırımcılara kendi oluşturacakları yatırım kararlarında yardımcı olmayı hedeflemekte ve herhangi bir yatırım aracını alma veya satma yönünde yatırımcıların kararlarını etkilemeyi amaçlamamaktadır. Yatırımcıların verecekleri yatırım kararları ile bu raporda bulunan görüş, bilgi ve veriler arasında bir bağlantı kurulamayacağı gibi, söz konusu kararların neticesinde oluşabilecek yanlışlık ve zararlardan kurum çalışanları ile PUSULA Yatırım Menkul Değerler A.Ş.'nin herhangi bir sorumluluğu bulunmamaktadır. Bu rapordaki her türlü iç ce dış piyasa tablo grafikler, bu konularda resmi hizmet veren yetkili üçüncü kişi kurumlardan elde edilmiş olup, PUSULA Yatırım Menkul Değerler A.Ş. tarafından herhangi bir maddi menfaat beklentisi olmaksızın genel anlamda bilgilendirmek amacıyla hazırlanmıştır. Bu raporda bulunan bilgiler belli bir gelirin sağlanmasına yönelik olarak verilmemektedir.

T +90 (212) 370 0370

F +90 (212) 370 0371

arastirma@pusulayatirim.com.tr

Fulya Mah. Büyükdere Cad. Torun Center No: 74 A/53 34394
Şişli/İstanbul