

**ULUSAL ENDEKSLER**

XU100	12.937,87	1,15%
XU050	11.554,13	1,12%
XU030	14.686,78	1,16%
XBANK	15.823,07	2,29%
XUSIN	16.373,62	0,96%
XUMAL	18.133,51	1,74%
XTUMY	64.685,22	1,34%
XHARZ	255.346,68	1,54%

**KÜRESEL - MSCI**

ACWI	991,80	0,52%
DÜNYA	4.308,98	0,78%
ASYA - JP HARIÇ	920,55	-2,05%
AVRUPA	199,45	2,44%
EM	1.429,04	-1,46%

**DATALAR**

CDS	311,21	1.220
TR-VIX	39,60	35
S&P-VIX	25,78	105

**DÖVİZ**

DOLAR	44,48	0,03%
AVRO	51,02	-0,18%
STERLİN	58,86	-0,19%
FRANK	55,72	-0,03%

**EMTİA**

ONS ALTIN	4.694,00	-0,17%
GÜMÜŞ	71,90	-3,01%
HAM PETROL	105,20	2,24%
BRENT PETROL	107,40	2,09%
BAKIR	5,60	-0,36%
DOĞALGAZ	2,87	-0,69%

**TAHVİL**

TRY 2Y	37,55	-102
TRY 5Y	34,84	-98
TRY 10Y	30,39	-73
ABD 2Y	3,86	8,4
ABD 10Y	4,38	9
ALMANYA 10Y	3,00	-1

**Trump istenileni söylemedi**

Küresel piyasalarda ABD Başkanı Trump'ın yaptığı açıklamalarda istenileni söylememesiyle birlikte 3 günlük iyimser seyrin sona erdiği bir yapıyı yeni gün itibariyle takip ediyoruz. ABD Başkanı Trump Perşembe sabahı ordunun önümüzdeki iki ila üç hafta içinde İran'a yönelik operasyonlarını artıracaklarını söyledi. Tahran'ın nükleer silah elde etmesini engelleme ihtiyacını yineledi. Bu açıklamalarla birlikte bir kara hareketi ihtimali artmış oldu. İran Cumhurbaşkanı Pezeşkiyan, ABD halkına hitaben yayımladığı açık mektupta, İran halkının ABD, Avrupa ve komşu ülkeler dahil hiçbir millete karşı düşmanlık beslemediğini ifade etti. Pezeşkiyan, söz konusu mektubunda İran halkının tarih boyunca saldırılara maruz kaldığını ancak buna rağmen halklar ile devletler arasında ayırım yaptığını belirtti. Yeni günde genele yayılan satışlar takip ediyoruz.

İç tarafta küresele paralel şekilde iştah kazanma çabası sürerken 13030 direncinden geri dönerek günü 13 binin altında tamamladık.

Nisan ayı enflasyonuna dair ilk ölçümlerinde haberler olumlu seyrediyor. Sebze tarafında zirveden %13 oranında düşüş izlenirken sağlık branşı sert bir şekilde yataylaştı. İlk tahminlerimizi 6 Nisan haftasında 10 Nisan günü yayınlamayı hedefliyoruz.

2026 1.çeyreğe ilişkin çalışmalarımıza başladık. Bu doğrultuda müşterilerimizi ve sonrasında tüm piyasayı destekleyecek nitelikte çalışmalarımızı sizlerle paylaşıyor olacağız.

Yeni günde 12555 üzerinde kalıcılık aranacak. Aksi takdirde 11550'ye hızlı bir geri çekilme beklenebilir. 13030 direnç olarak izlenmeye devam edilecek. Bugün özellikle öğleden sonra itibariyle enflasyon beklentileri çerçevesinde yüksek volatilitte takip edilebilir. Takvim etkisini bugün hem küreselde hem iç tarafta beklemeziz.

**GÜNDEM**

ABD-İRAN-İSRAİL	Ana gündemimiz savaş olmaya devam ediyor
AAGYO	Halka arz talep toplamaya devam edecek. Son tarih 3 Nisan 17:00
BURVA	Emir paketi tedbiri geldi. Son tarih 30 Nisan
EFOR-FZLGY	Açığa satış ve kredili işlem yasağı geldi. Son tarih 30 Nisan

Detaylarına bir sonraki sayfadan itibaren erişebilirsiniz

Saat	Ülke	Dönem	Gelişme
11:00	Avro Bölgesi	Mart	AMB Aylık Rapor
15:30	ABD	Haftalık	İşsizlik Başvuruları
15:30	ABD	Haftalık	İşsizlik Başvuruları - 4 Haftalık Ortalama

## TEKNİK GÖRÜNÜM

### XU100 Teknik Görünüm

12555 kritik bir destek, üzerinde kalış olmaması dahilinde hızlıca 11550 bandına çekilmek zor olmayacaktır.

Dirençler: 13030-13555-13875

Destekler: 11550-12030-12555



### VIOP Teknik Görünüm

14549 önemli bir destek. Geri çekilmelerde hızlıca 14 bin bandına yönelebiliriz.

Dirençler: 15050-15222-15550

Destekler: 14000-14250-14549

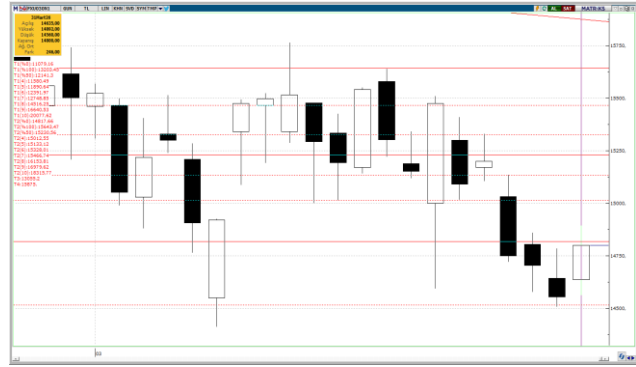

## İŞLEM AKTİVİTESİ VERİLERİ

AKTİVİTE ARTAN			AKTİVİTE AZALAN			ENDEKS ETKİSİ (XU100)	
KOD	HACİM DEĞİŞİMİ (%)	GETİRİ (%)	KOD	HACİM DEĞİŞİMİ (%)	GETİRİ (%)	KOD	KATKI
ECZYT	1.003,96	9,94	BIGTK	-94,16	-9,98	AKBNK	20,46
INTEM	940,47	-5,31	OZKGY	-86,58	1,66	KLRHO	15,74
KTLEV	707,62	3,58	GOODY	-79,90	2,36	YKBNK	13,8
NETAS	581,72	1,14	GUNDG	-78,60	-5,00	DSTKF	10,51
ANELE	433,98	6,71	ACSEL	-76,07	1,13	ISCTR	10,41
EN ÇOK YÜKSELENLER			EN ÇOK DÜŞENLER			ENDEKS ETKİSİ (XU100)	
KOD	HACİM DEĞİŞİMİ (%)	GETİRİ (%)	KOD	HACİM DEĞİŞİMİ (%)	GETİRİ (%)	KOD	KATKI
ICUGS	204,51	10,00	ULAS	1,47	-9,98	TUPRS	-13,55
KLYPV	-2,38	10,00	BIGTK	-94,16	-9,98	RALYH	-3,66
BRKVV	48,33	10,00	SAFKR	-45,07	-7,35	PETKM	-3,27
TUREX	257,32	9,99	EFOR	-6,04	-6,22	MPARK	-2,67
NUHCM	118,59	9,98	INTEM	940,47	-5,31	ENERY	-1,87

## PAY GERİ ALIMLARI

KOD	ALINAN LOT	TOPLAM ALINAN LOT	TOPLAM ALIM/SERMAYE	ALİŞ ORTALAMASI	FİYAT	FARK
EFOR	550.000	6.179.000	0,28%	9,26	9,05	-2,27%

## ŞİRKET HABERLERİ

**HUBVC – Nötr:** Şirket %200 oranında bedelli sermaye artırımı kararı aldı.

**ULAS – Olumlu:** 200.000.000 TL sermayeli Agroberry Tarım ünvanı ile yeni bir şirket kurulmasına karar verildi. Kurulacak şirket, Fethiye'de faal kurulu hazır sera devri için görüşmelere başladı.

**PAGYO – Olumlu:** Şirket 3 taksit halinde olmak üzere hisse başına toplam 5,7545000 TL temettü ödeme kararı aldı.

**NUGYO – Olumlu:** İzmir-Urla'da 77 adet bahçeli müstakil konuttan oluşması planlanan proje kapsamında "Arsa Payı Satış Vaadi ve Arsa Payı Karşılığı İnşaat Sözleşmesi" imzalandı. Bağımsız bölümlerin paylaşımı; %52,5 mal sahibine, %47,5 ise NP Adi Ortaklığı (%23,75 Nurol GYO payı)'na ait olacak.

**TABGD – Olumlu:** Şirket, 2026 yılının birinci çeyreğinde sistem genelinde 38 yeni restoran açarken, 31 Mart itibarıyla kendi işlettiği 1.160 ve franchise'lar tarafından işletilen 906 olmak üzere toplam 2.066 restorana ulaşıldı.

**ICUGS – Olumlu:** Şirket adına Lüksemburg'da kurulu Verta Lux SA firması ile Türkiye'de kurulu Metal Bazlı Maden şirketlerini devir alma, ortak olma amaçlı görüşmeler yapmak üzere Yönetim Kurul Başkan Vekili Yaşar Müfit Erten'e yetki verilmesine karar verildi.

**BRKVY – Olumlu:** Şirket 13 Mayıs'ta hisse başına net 0,4486068 TL temettü ödeme kararı aldı.

**PEKGY – Olumlu:** Algün Ataşehir 1. Etap Projesi kapsamındaki belirli konutların; ayrıca Düzce'de yer alan Algün Royal, Algün Effect, Algün Premium, Algün Private, Algün Nefes ve Algün Nova projelerindeki belirli konut ve ticari bağımsız bölümlerin devralınmasına ilişkin olarak Algün İnşaat ile görüşmelere başlandı.

**PEKGY – Olumlu:** Gayrimenkuller, gayrimenkul projeleri, gayrimenkule dayalı haklar ve ilgili varlıklara yapılması gereken asgari %51 oranındaki yatırım yükümlülüğüne karşılık, şirketin portföy uyum oranı 31 Aralık itibarıyla %37,5 seviyesinde gerçekleşti. Portföy yapısının Tebliğ hükümlerine uyumlu hale getirilmesi amacıyla DİGH Maslak İnşaat ile birleşmeye yönelik olarak SPK'ya başvuruldu.

**BURCE – Olumlu:** Şirketin nevi değiştirmek suretiyle bir yatırım holding şirketine dönüştürülmesine karar verildi.

**LRSHO/CEMAS/NIBAS – Olumlu:** Niğbaş Niğde Beton sermayesinin %17,32'sine tekabül eden paylar 533.319.540 TL bedel karşılığında satın alındı.

**IMASM – Olumlu:** Batı Afrika'da mukim bir müşteri ile 607.500 dolar toplam bedel ile un değirmeni revizyonu sözleşmesi imzalandı.

**OZATD – Olumlu:** Dok 6 Yüzer Havuz'un 7.650.000 dolar karşılığında ilişkili olmayan üçüncü bir tarafa satılmasına karar verildi.

**HLGYO – Olumlu:** İstanbul-Arnavutköy'de 29.739 m<sup>2</sup> yüzölçümüne sahip arsa üzerinde geliştirilmesi planlanan proje için Vega Group Taahhüt Yapı ile "Arsa Satışı Karşılığı Gelir Paylaşımı İş Sözleşmesi" imzalandı. Şirket geliştirici/yüklenici olarak %67,5 hasılat payı oranına sahip olacak.

**MACKO – Olumlu:** Şirket 2 taksit halinde olmak hisse başına net toplam 3,825 TL temettü ödeme kararı aldı.

**EBEBK – Olumlu:** 1 Mart-31 Mart arasında; Ankara'da 1 ve Hatay'da 1 mağaza olmak üzere toplam 2 mağaza açıldı.

**KZBGY – Olumlu:** Sinpaş Kızılıbük Thermal Wellness Resort projesi kapsamında mart ayında toplam 313 adet devre mülk satış sözleşmesi yapılmış olup, bu sözleşmelerin KDV hariç toplam bedeli 265.704.003 TL'dir.

**EKGYO – Olumlu:** Gölbaşı Taşpınar Arsa Satışı Karşılığı Gelir Paylaşımı İş ihalesinin Açık Artırma-Kapalı Zarf Teklif Alma bölümünü içeren 2. oturumu 6 Nisan'da yapılacak.

**AGESA – Nötr:** Rekabet Kurumu tarafından, bağlı ortaklık Medisa Sigorta'nın içinde bulunduğu sağlık sigortası sektöründe faaliyet gösteren muhtelif şirketler ile sair şirketler nezdinde soruşturma açılmasına karar verildi.

**KONTR – Nötr:** Şirket %200 oranında bedelli sermaye artırımı kararı aldı.

**KLYPV – Olumlu:** 3,5 milyar TL'lik tahsisli sermaye artırımı kararı aldı.

## BoFA İŞLEMLERİ

### BoFA Para Giriş-Çıkış - TL

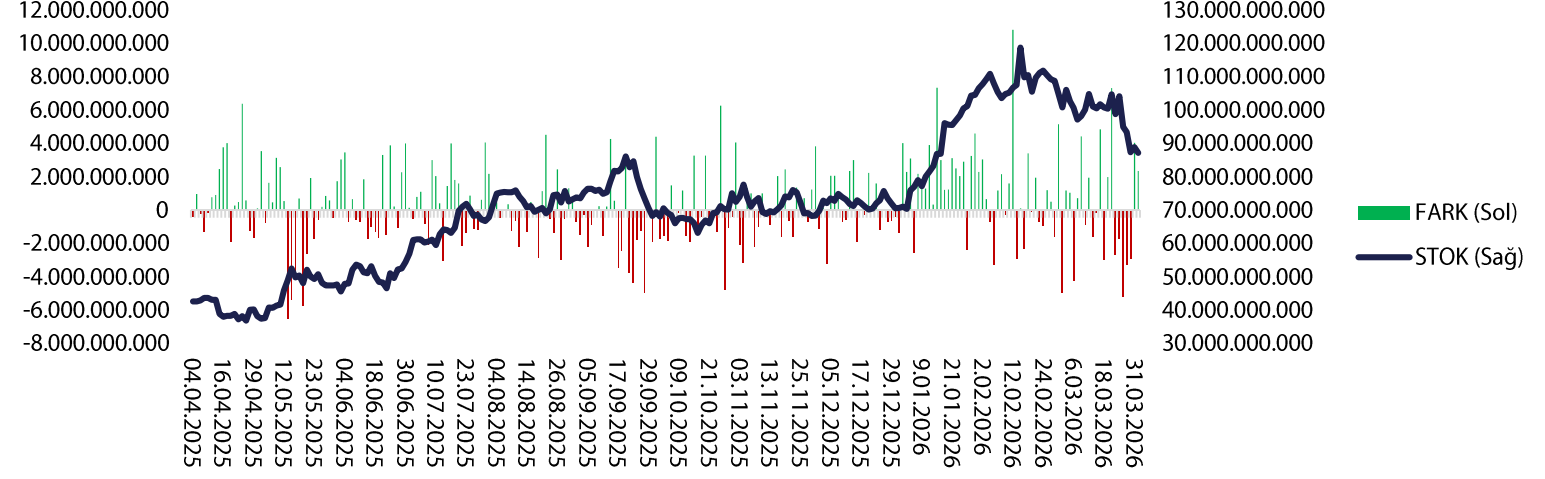

### BoFA Para Giriş-Çıkış (\$)

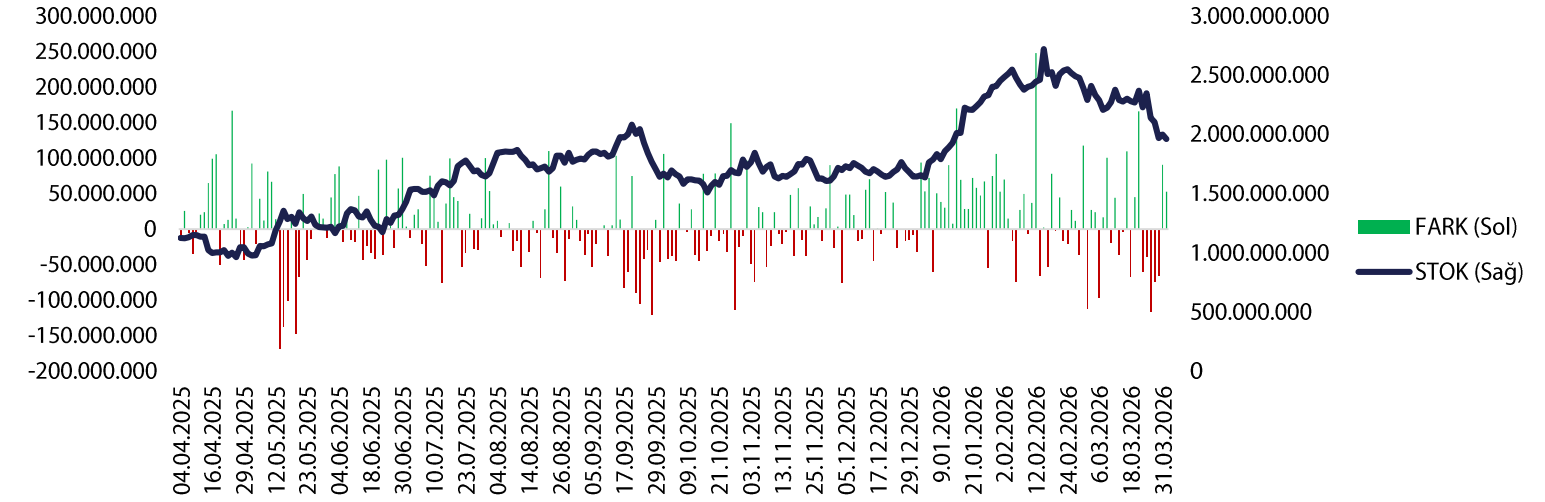

VBTS TABLOSU

KOD	PAZAR	BAŞLANGIÇ TARİHİ	BİTİŞ TARİHİ	BRÜT TAKAS	KREDİLİ ALIM AÇIĞA SATIŞ	İNTERNET İŞLEM	TEK FİYAT	EMİR PAKET TEDBİRİ
EFOR	Yıldız Pazar	2.4.2026	30.4.2026	HAYIR	EVET	HAYIR	HAYIR	HAYIR
FZLGY	Yıldız Pazar	2.4.2026	30.4.2026	HAYIR	EVET	HAYIR	HAYIR	HAYIR
BURVA	Alt Pazar	2.4.2026	30.4.2026	EVET	EVET	HAYIR	HAYIR	EVET
SEKUR	Alt Pazar	1.4.2026	30.4.2026	EVET	EVET	HAYIR	HAYIR	EVET
AKFIS	Yıldız Pazar	31.3.2026	29.4.2026	HAYIR	EVET	HAYIR	HAYIR	HAYIR
ISKPL	Yıldız Pazar	31.3.2026	29.4.2026	HAYIR	EVET	HAYIR	HAYIR	HAYIR
RALYH	Yıldız Pazar	31.3.2026	29.4.2026	HAYIR	EVET	HAYIR	HAYIR	HAYIR
ESCAR	Yıldız Pazar	30.3.2026	29.4.2026	HAYIR	EVET	HAYIR	HAYIR	HAYIR
KTLEV	Yıldız Pazar	30.3.2026	29.4.2026	HAYIR	EVET	HAYIR	HAYIR	HAYIR
KLSYN	Ana Pazar	27.3.2026	24.4.2026	HAYIR	EVET	HAYIR	HAYIR	HAYIR
EMKEL	Ana Pazar	26.3.2026	24.4.2026	HAYIR	EVET	HAYIR	HAYIR	HAYIR
FONET	Ana Pazar	26.3.2026	24.4.2026	HAYIR	EVET	HAYIR	HAYIR	HAYIR
MSGYO	Ana Pazar	26.3.2026	24.4.2026	HAYIR	EVET	HAYIR	HAYIR	HAYIR
PRZMA	Ana Pazar	25.3.2026	24.4.2026	EVET	EVET	HAYIR	HAYIR	EVET
ECOGR	Yıldız Pazar	25.3.2026	24.4.2026	HAYIR	EVET	HAYIR	HAYIR	HAYIR
AYCES	Ana Pazar	23.3.2026	22.4.2026	HAYIR	EVET	HAYIR	HAYIR	HAYIR
OZSUB	Ana Pazar	23.3.2026	22.4.2026	HAYIR	EVET	HAYIR	HAYIR	HAYIR
MANAS	Ana Pazar	18.3.2026	17.04.2026	EVET	EVET	HAYIR	HAYIR	HAYIR
YAPRK	Ana Pazar	18.3.2026	17.04.2026	EVET	EVET	HAYIR	HAYIR	HAYIR
LXGYO	Ana Pazar	17.3.2026	16.4.2026	HAYIR	EVET	HAYIR	HAYIR	HAYIR
TATEN	Yıldız Pazar	13.3.2026	15.4.2026	HAYIR	EVET	HAYIR	HAYIR	HAYIR
SVGYO	Ana Pazar	12.3.2026	10.4.2026	HAYIR	EVET	HAYIR	HAYIR	HAYIR
MARKA	Ana Pazar	11.3.2026	10.4.2026	HAYIR	EVET	HAYIR	HAYIR	HAYIR
BORLS	Yıldız Pazar	9.3.2026	8.4.2026	HAYIR	EVET	HAYIR	HAYIR	HAYIR
ZERGY	Yıldız Pazar	9.3.2026	8.4.2026	EVET	EVET	HAYIR	HAYIR	HAYIR
DOGUB	Alt Pazar	6.3.2026	3.4.2026	EVET	EVET	HAYIR	HAYIR	EVET
TRHOL	Alt Pazar	6.3.2026	3.4.2026	EVET	EVET	HAYIR	HAYIR	EVET
AHSGY	Ana Pazar	6.3.2026	3.4.2026	HAYIR	EVET	HAYIR	HAYIR	HAYIR
EDATA	Ana Pazar	6.3.2026	3.4.2026	HAYIR	EVET	HAYIR	HAYIR	HAYIR
MOPAS	Yıldız Pazar	6.3.2026	3.4.2026	HAYIR	EVET	HAYIR	HAYIR	HAYIR
BAGFS	Ana Pazar	5.3.2026	3.4.2026	HAYIR	EVET	HAYIR	HAYIR	HAYIR
ISGSY	Ana Pazar	5.3.2026	3.4.2026	HAYIR	EVET	HAYIR	HAYIR	HAYIR
MEKAG	Ana Pazar	5.3.2026	3.4.2026	HAYIR	EVET	HAYIR	HAYIR	HAYIR
KERVN	Yakın İzleme Pazarı	5.3.2026	3.4.2026	EVET	EVET	HAYIR	HAYIR	EVET
MEPET	Alt Pazar	5.3.2026	3.4.2026	EVET	EVET	HAYIR	HAYIR	EVET
GEREL	Ana Pazar	4.3.2026	3.4.2026	EVET	EVET	HAYIR	HAYIR	HAYIR
SELVA	Ana Pazar	4.3.2026	3.4.2026	HAYIR	EVET	HAYIR	HAYIR	HAYIR

XUTUM HİSSELERİ GÜNLÜK PARA GİRİŞ ÇIKIŞ TABLOSU			
BIST100 HİSSELERİ	TOPLAM	BIST100 HİSSELERİ	TOPLAM
TERA	202.183.500	THYAO	-107.413.900
AKBNK	181.123.400	ISCTR	-60.516.740
YKBNK	138.543.100	PETKM	-57.430.140
PEKGY	87.422.540	TUPRS	-49.951.060
KTLEV	87.106.460	KCHOL	-39.641.410
SASA	69.875.820	EFOR	-36.668.900
PGSUS	61.422.350	NETCD	-29.121.210
BIMAS	52.220.720	MPARK	-26.470.660
EKGYO	48.917.320	MEGMT	-23.826.640
SAHOL	44.328.490	GARAN	-17.964.770

KURUM İŞLEMLERİ (SON 10 GÜN)			
KURUM ADI	NET(+)	KURUM ADI	NET(-)
TERA YATIRIM MENKUL	25.460.290.688	A1 CAPITAL MENKUL DEGERLER	- 15.209.722.139
PUSULA YATIRIM	4.051.466.035	TEB YATIRIM	- 7.633.837.496
GEDİK YATIRIM	3.780.929.997	INFO YATIRIM MENKUL	- 5.903.673.694
ALNUS YATIRIM MENKUL	3.346.135.747	TACIRLER YAT.	- 3.003.698.561
AK YATIRIM	3.180.199.417	BANK-OF-AMERICA YATIRIM BANK	- 2.669.134.910
DENİZ YATIRIM	1.877.616.369	HSBC YATIRIM	- 1.773.964.335
GLOBAL MENKUL	1.450.614.198	OYAK YATIRIM	- 1.734.816.484
MIDAS MENKUL	1.183.221.364	SEKER YATIRIM	- 1.588.306.475
ZİRAAT YAT.	922.046.260	İS YATIRIM	- 1.312.533.412
DESTEK YATIRIM MENKUL	760.318.768	BULLS YATIRIM MENKUL	- 1.248.922.471

KURUM PARA GİRİŞ ÇIKIŞ					
KURUM ADI	NET TUTAR	KAÇ GÜNDÜR (+)	KURUM ADI	NET TUTAR	KAÇ GÜNDÜR (-)
BANK-OF-AMERICA YATIRIM BANK	- 179.918.763	9	İS YATIRIM	- 2.920.842.809	9
AK YATIRIM	4.104.916.208	8	INFO YATIRIM MENKUL	- 6.831.165.749	4
HSBC YATIRIM	- 795.390.643	10	TEB YATIRIM	- 7.271.208.523	7
PUSULA YATIRIM	2.944.652.588	10	TACIRLER YAT.	- 3.532.701.947	10
BULLS YATIRIM MENKUL	- 845.706.208	10	OYAK YATIRIM	- 1.947.119.939	5
VAKİF YAT.	863.397.323	10	ZİRAAT YAT.	353.669.312	10
GLOBAL MENKUL	1.711.847.781	8	YATIRIM-FİNANSMAN MENKUL	- 157.612.845	9
UNLU MENKUL DEGERLER	- 757.475.235	7	HALK YATIRIM	- 693.259.985	9
MARBAS MENKUL	- 117.077.407	10	OSMANLI YATIRIM MENKUL	123.815.168	9
ALNUS YATIRIM MENKUL	3.408.095.351	7	İNVESTAZ YATIRIM	- 643.609.696	9

HİSSE SENEDİ PARA GİRİŞ ÇIKIŞ TABLOSU									
NET (+)		NET (-)		DÜZENLİ (+)			DÜZENLİ (-)		
KOD	TUTAR	KOD	TUTAR	KOD	KAÇ GÜN	TUTAR	KOD	KAÇ GÜN	TUTAR
ASELS	1.225.512.430	ISCTR	- 680.807.141	THYAO	9	1.197.014.850	TMSN	10	286.856.980
TERA	1.197.014.850	TRALT	- 542.660.459	AKBNK	8	- 301.839.380	ISFIN	6	- 680.807.141
TUPRS	818.713.680	GARAN	- 485.757.490	YONGA	8	- 84.633.826	PKART	10	- 79.869.112
KCHOL	459.709.320	AKBNK	- 301.839.380	PENTA	6	248.570.016	UFUK	9	818.713.680
DSTKF	324.900.304	MCARD	- 166.181.727	KTLEV	10	267.169.750	KERVN	8	459.709.320
ASTOR	304.609.778	SAHOL	- 136.858.983	SDTTR	10	- 53.699.858	EGEEN	3	- 100.901.082
THYAO	286.856.980	FZLGY	- 129.564.274	BIMAS	10	- 42.460.228	NTHOL	9	- 35.371.639
KTLEV	267.169.750	TOASO	- 105.281.573	EKGYO	8	18.065.278	MTRKS	8	- 31.105.862
PEKGY	248.570.016	YKBNK	- 104.776.225	SANEL	10	- 136.858.983	MERIT	9	- 22.833.329
KRDMD	199.681.757	EFOR	- 100.901.082	MIATK	10	108.202.454	GARFA	10	- 485.757.490

## GENEL KURUL TABLOSU

KOD	TARİH	SAAT	KURUL TİPİ	ÖNEMLİ HAK
BNTAS	1.04.2026	11:00	OLAĞAN	TEMETTÜ
DZGYO	1.04.2026	11:00	OLAĞAN	TEMETTÜ
GWIND	1.04.2026	10:00	OLAĞAN	KST, TEMETTÜ
MEDTR	1.04.2026	11:00	OLAĞAN	TEMETTÜ

## TEMETTÜ TABLOSU

KOD	Tarih	Verim	Brüt (TL)	Net (TL)	Dağıtım Oranı	Temettü Tutarı
ULUFA	6.04.2026	5,55%	0,247059	0,21	15,43%	113.400.071
ENJSA	13.04.2026	4,44%	5,08	4,318	160,81%	5.099.855.800
BEGYO	15.04.2026	0,53%	0,021472	0,021472	0,00%	17.500.000
KSTUR	20.04.2026	0,55%	16	13,6	68,48%	57.726.378

## AÇIĞA SATIŞ TABLOSU

Açığa satış işlemleri SPK'nın 2026/19 nolu bülteni uyarınca 10 Nisan 2026 seans sonuna kadar yasaklanmıştır.

ARAŞTIRMA KAPSAMIMIZ

KOD	Şirket Adı	Hedef Fiyat	Tavsiye	Potansiyel	KAFİF
HALKB	T. Halk Bankası	100	AL	175,79%	-
TATEN	Tatlıpınar Enerji Üretim	23,76	AL	102,90%	-
LKMNH	Lokman Hekim Sağlık	30,4	AL	100,79%	+
TNZTP	Tapdi Tinaztepe	44	AL	98,92%	+
GLCVY	Gelecek Varlık Yönetimi	125,6	AL	98,89%	-
GEDZA	Gediz Ambalaj	56,6	AL	98,32%	+
ANHYT	Anadolu Hayat Emek.	201,72	AL	79,95%	-
GLRMK	Gülermak Ağır Sanayi	320	AL	76,70%	+
SELEC	Selçuk Ecza Deposu	140	AL	74,89%	+
AKGRT	Aksigorta	12,61	AL	73,93%	-
YKBNK	Yapı ve Kredi Bank.	57,1	AL	66,67%	-
ISCTR	İş Bankası (C)	21,3	AL	63,47%	-
VAKBN	Vakıflar Bankası	50	AL	61,08%	-
AKBNK	Akbank	107,4	AL	57,36%	-
GARAN	Garanti Bankası	199	AL	54,50%	-
AGESA	AGESA Hayat Emeklilik	350	AL	54,05%	-
ANSGR	Anadolu Sigorta	39,34	AL	52,13%	-
ALBRK	Albaraka Türk	12,54	AL	51,08%	+
TSKB	T.S.K.B.	16,64	TUT	46,61%	-
TURSG	Türkiye Sigorta	17,5	AL	37,80%	-

**KURUMSAL TAKAS TABLOSU**



**YB TAKAS= 35,63 (+0,07)**

**KURUMSAL TAKAS VERİLERİ**

**YABANCILAR (+)**

KOD	DEĞİŞİM (bps)	NİHAİ PAY (%)
ASTOR	38	54,45%
KCHOL	27	40,88%
TERA	15	11,46%
DSTKF	15	7,61%
MGROS	7	33,26%
PEKGY	7	8,74%
RYSAS	7	57,74%
RALYH	6	7,88%
TCELL	6	44,26%
ALKLC	5	13,86%

**YATIRIM FONLARI (+)**

KOD	DEĞİŞİM (bps)	NİHAİ PAY (%)
TERA	178	60,16%
HEDEF	63	57,84%
GUNDG	39	66,75%
RALYH	28	27,45%
LIDER	20	62,01%
PEKGY	17	25,25%
TRHOL	15	48,85%
THYAO	14	8,60%
ODINE	13	25,06%
ZRGYO	11	65,32%

**EMEKLİLİK FONLARI (+)**

KOD	DEĞİŞİM (bps)	NİHAİ PAY (%)
APGLDF	287	99,55%
SISE	18	3,24%
TOASO	4	16,74%
PETKM	4	2,66%
ENJSA	3	22,98%
SASA	3	0,93%
DOHOL	3	24,68%
AEFES	3	10,28%
MGROS	2	18,50%
ALTINS1	2	7,13%

**YABANCILAR (-)**

KOD	DEĞİŞİM (bps)	NİHAİ PAY (%)
AKBNK	-63	50,78%
ASELS	-34	52,81%
TRALT	-19	27,27%
YKBNK	-12	32,21%
GARAN	-6	6,64%
KLRHO	-5	16,60%
SOKM	-4	32,77%
FROTO	-4	37,42%
TRMET	-4	29,76%
TUPRS	-3	32,39%

**YATIRIM FONLARI (-)**

KOD	DEĞİŞİM (bps)	NİHAİ PAY (%)
KLRHO	-37	59,94%
AKBNK	-29	14,40%
ASELS	-28	4,61%
DSTKF	-23	65,76%
GARAN	-15	4,95%
ZPLIBF	-14	63,11%
TUPRS	-13	6,37%
YKBNK	-13	12,09%
TPKGYF1	-13	77,82%
GMSTRF	-12	34,66%

**EMEKLİLİK FONLARI (-)**

KOD	DEĞİŞİM (bps)	NİHAİ PAY (%)
ASELS	-32	6,57%
ISGLKF	-24	96,64%
AKBNK	-23	4,51%
ZPX30F	-22	62,29%
SAHOL	-19	12,79%
TUPRS	-19	8,14%
ZGOLDF	-17	87,32%
TCELL	-13	5,99%
ISCTR	-12	6,19%
GARAN	-12	3,24%

**YASAL UYARI**—Burada yer alan her türlü bilgi, değerlendirme, yorum ve istatistiki şekil ve değerler hazırlandığı tarih itibariyle mevcut piyasa koşulları ve güvenilirliğine inanılan kaynaklardan elde edilerek derlenmiştir. PUSULA Yatırım Menkul Değerler A.Ş. tarafından, karşılığında herhangi bir maddi menfaat temin edilmeksizin, genel anlamda bilgi vermek amacıyla hazırlanmış olup, hiçbir şekilde yönlendirici nitelikte olmayan bilgiler yatırımcılar tarafından danışmanlık faaliyeti olarak kabul edilmemeli ve yatırım kararlarına esas olarak alınmamalıdır. Bu bilgiler, belli bir getirinin sağlanmasına yönelik olarak verilmemekte ve bu yönde herhangi bir şekilde taahhüt veya garantimiz bulunmamaktadır. Bu itibarla bu sayfalarda yer alan ve hiç bir şekilde yönlendirici nitelikte olmayan hususlar hakkında herhangi bir sorumluluğumuz bulunmamaktadır. Gerek bu yayındaki, gerekse bu yayında kullanılan kaynaklardaki hata ve eksikliklerden ve bu yayındaki bilgilerin kullanılması sonucunda yatırımcıların ve/veya ilgili kişilerin uğrayabilecekleri doğrudan ve/veya dolaylı zararlardan, kâr yoksunluğundan manevi zararlardan her ne şekil ve surette olursa olsun üçüncü kişilerin uğrayabileceği her türlü zararlardan dolayı PUSULA Yatırım Menkul Değerler A.Ş. sorumlu tutulamaz. Burada yer alan yatırım bilgi, yorum ve tavsiyeleri yatırım danışmanlığı kapsamında değildir. Yatırım danışmanlığı hizmeti, yetkili kuruluşlar tarafından kişilerin risk ve getiri tercihleri dikkate alınarak kişiye özel sunulmaktadır. Burada yer alan yorum ve tavsiyeler ise genel niteliktedir. Bu tavsiyeler mali durumunuz ile risk ve getiri tercihlerinize uygun olmayabilir. Bu nedenle, sadece burada yer alan bilgilere dayanılarak yatırım kararı verilmesi beklentilerinize uygun sonuçlar doğurmayabilir.

**ÇEKİNCE**—Bu rapor tarafımızca doğruluğu kabul edilmiş kaynaklar kullanılarak hazırlanmış olup yatırımcılara kendi oluşturacakları yatırım kararlarında yardımcı olmayı hedeflemekte ve herhangi bir yatırım aracını alma veya satma yönünde yatırımcıların kararlarını etkilemeyi amaçlamamaktadır. Yatırımcıların verecekleri yatırım kararları ile bu raporda bulunan görüş, bilgi ve veriler arasında bir bağlantı kurulamayacağı gibi, söz konusu kararların neticesinde oluşabilecek yanlışlık ve zararlardan kurum çalışanları ile PUSULA Yatırım Menkul Değerler A.Ş.'nin herhangi bir sorumluluğu bulunmamaktadır. Bu rapordaki her türlü iç ce dış piyasa tablo grafikler, bu konularda resmi hizmet veren yetkili üçüncü kişi kurumlardan elde edilmiş olup, PUSULA Yatırım Menkul Değerler A.Ş. tarafından herhangi bir maddi menfaat beklentisi olmaksızın genel anlamda bilgilendirmek amacıyla hazırlanmıştır. Bu raporda bulunan bilgiler belli bir gelirin sağlanmasına yönelik olarak verilmemektedir.

T +90 (212) 370 0370

F +90 (212) 370 0371

[arastirma@pusulayatirim.com.tr](mailto:arastirma@pusulayatirim.com.tr)

Fulya Mah. Büyükdere Cad. Torun Center No: 74 A/53 34394  
Şişli/İstanbul