

ULUSAL ENDEKSLER

	KAPANIŞ	GETİRİ
XU100	13.051,69	0,88%
XU050	11.684,68	1,13%
XU030	14.881,52	1,33%
XBANK	16.023,48	1,27%
XUSIN	16.468,25	0,58%
XUMAL	18.142,95	0,05%
XTUMY	64.929,67	0,38%
XHARZ	259.992,30	1,82%

KÜRESEL - MSCI

	KAPANIŞ	GETİRİ
ACWI	994,07	0,23%
DÜNYA	4.314,05	0,12%
ASYA - JP HARIÇ	932,51	1,30%
AVRUPA	199,15	-0,15%
EM	1.444,56	1,09%

DATALAR

	KAPANIŞ	FARK(bps)
CDS	292,01	-1.920
TR-VIX	39,15	-45
S&P-VIX	24,60	-118

DÖVİZ

	KAPANIŞ	GETİRİ
DOLAR	44,47	-0,01%
AVRO	51,57	1,08%
STERLİN	59,22	0,61%
FRANK	56,19	0,85%

EMTİA

	KAPANIŞ	GETİRİ
ONS ALTIN	4.680,00	-0,30%
GÜMÜŞ	72,90	1,39%
HAM PETROL	111,50	5,99%
BRENT PETROL	109,20	1,68%
BAKIR	5,58	-0,36%
DOĞALGAZ	2,80	-2,44%

TAHVİL

	KAPANIŞ	FARK(bps)
TRY 2Y	37,59	4
TRY 5Y	35,02	18
TRY 10Y	30,41	2
ABD 2Y	3,81	-5,1
ABD 10Y	4,31	-6
ALMANYA 10Y	3,00	0

Kazanılmış alışkanlık

Küresel piyasalarda karmaşık seyirlerle günü tamamlarken yeni günde bir iyimser/kötümser gelişme olmamasına rağmen **kazanılmış alışkanlık** becerisinin riskli varlıklarda hissedilmeye başlandığını takip ediyoruz.

Tarifeler devam ediyor. Başkan Trump, dün 1962 Ticaret Genişleme Yasası'nın 232. Bölümü kapsamında patentli ilaçlara ve bunların bileşenlerine tarife uyguladı. Başkan, **patentli ilaç ürünlerine ve bileşenlerine %100 tarife** getirdi. Trump, dün bir bildiri imzaladı. İthal çelik, alüminyum ve bakır üzerindeki tarifeleri güçlendirdi. Ulusal güvenlik endişelerini ele almayı hedefliyor. Bildiri, Bölüm 232 metal tarifeleri için yeni kurallar getiriyor. Hesaplama, ithal ürünlerin tam değeri üzerinden yapılacak. **Tamamen veya neredeyse tamamen alüminyum, çelik veya bakırdan yapılmış ürünler yüzde 50 sabit tarife ödeyecek.**

İç tarafta seans sonuna doğru küreselden pozitif ayrıştığımız bir gün takip ettik. Bu doğrultuda günlükte vurgularken enflasyon beklentileri odağıyla öğleden sonra yüksek volatilité takip edilebilir vurgumuzu teyit etmiş oldu. 13 bin ve 13030 üzerinde kapanış yapmış olmamızı olumlu buluyoruz.

Enerjide beklenen zamlar yapıldı. Bu doğrultuda PTF iştahlı şirketler için olumlu bulmakla birlikte alım garantili şirketlerin daha da ayrışacağını değerlendiriyoruz.

Mart ayı enflasyonu için patika çizmek gerekirse %2,46 altında enflasyon olumlu, %2,46-3 arasında nötr, %3 üzeri enflasyon olumsuz olacaktır.

Yeni günde 12555 üzerinde kalıcılık aranacak. Aksi takdirde 11550'ye hızlı bir geri çekilme beklenebilir. 13030 direnç olarak izlenmeye devam edilecek. 13 bin üzerinde pozitif kalıcılık olumlu seyri güçlendirecektir.

GÜNDEM

ABD-İRAN-ISRAİL	Ana gündemimiz savaş olmaya devam ediyor
AAGYO	Halka arz son gününde de talep toplamaya devam edecek. Son tarih 3 Nisan 17:00
ULAS	Emir paketi tedbiri geldi. Son tarih 30 Nisan
AKSA	Bugün temettü ödeyecek. Brüt 0,58 TL

Detaylarına bir sonraki sayfadan itibaren erişebilirsiniz

Saat	Ülke	Dönem	Gelişme	Beklenti	Önceki
			Banka Kredi Eğilim		
10:00	Türkiye	1.Çeyrek	Anketi		
10:00	Türkiye	Mart	TÜFE - Yıllık	31,45%	31,53%
10:00	Türkiye	Mart	TÜFE - Aylık	2,38%	2,96%
14:30	Türkiye	Şubat	Aylık Faiz İstatistikleri Ortalama Saatlik		
15:30	ABD	Mart	Kazanç	0,30%	0,40%
15:30	ABD	Mart	Tarım Dışı İstihdam	56 bin	(-) 92 bin
15:30	ABD	Mart	İşsizlik Oranı	4,40%	4,40%
16:45	ABD	Mart	Hizmet PMI	51,1	51,1
16:45	ABD	Mart	Bileşik PMI	51,4	51,4

TEKNİK GÖRÜNÜM

XU100 Teknik Görünüm

Haftayı 13 bin üzerinde kapatmak pozitif seyri sürdürmemize neden olacaktır. Enflasyon odağını izliyoruz.

Dirençler: 13222-13555-13875

Destekler: 12030-12555-13000



VIOP Teknik Görünüm

Haftayı 15 bin üzerinde kapatmak pozitif seyri sürdürmemize neden olacaktır. Enflasyon odağını izliyoruz.

Dirençler: 15222-15550-16060

Destekler: 14250-14549-15050

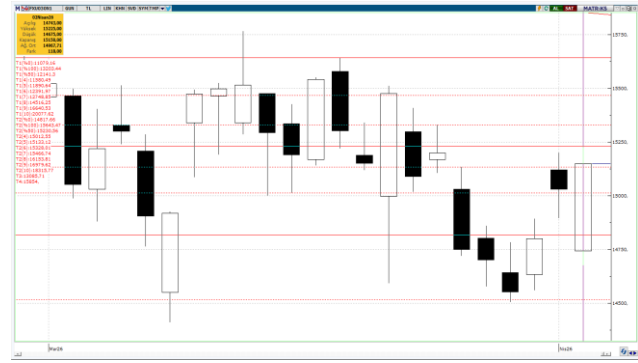

İŞLEM AKTİVİTESİ VERİLERİ

AKTİVİTE ARTAN			AKTİVİTE AZALAN			ENDEKS ETKİSİ (XU100)	
KOD	HACİM DEĞİŞİMİ (%)	GETİRİ (%)	KOD	HACİM DEĞİŞİMİ (%)	GETİRİ (%)	KOD	KATKI
TUREX	800,21	4,09	KRTEK	-73,25	-0,83	ASELS	65,94
MARKA	729,26	0,85	AKSGY	-67,56	0,11	BIMAS	19,65
BIENY	676,02	-0,50	FORMT	-65,05	-2,21	ASTOR	13,31
BRKVV	638,76	1,31	BRLSM	-62,23	-1,40	DSTKF	9,13
MAKIM	575,10	3,83	ESCAR	-61,43	-2,63	AKBNK	8,97
EN ÇOK YÜKSELENLER			EN ÇOK DÜŞENLER			ENDEKS ETKİSİ (XU100)	
KOD	HACİM DEĞİŞİMİ (%)	GETİRİ (%)	KOD	HACİM DEĞİŞİMİ (%)	GETİRİ (%)	KOD	KATKI
CEMZY	33,82	9,99	BIGTK	77,48	-9,97	KLRHO	-13,42
ARMGD	47,66	9,99	EFOR	-28,22	-9,94	ERGL	-6,22
AYEN	36,31	9,98	KLRHO	166,20	-9,35	KCHOL	-4,85
FADE	260,92	9,97	DITAS	65,85	-8,04	FROTO	-3,64
NIBAS	-17,46	9,97	FONET	20,00	-6,45	KUYAS	-3,34

PAY GERİ ALIMLARI

KOD	ALINAN LOT	TOPLAM ALINAN LOT	TOPLAM ALIM/SERMAYE	ALİŞ ORTALAMASI	FİYAT	FARK
GOKNR	400.000	5.563.249	1,59%	21,09	21,72	2,99%
MAVI	400.000	12.150.000	1,53%	39,02	42,02	7,69%

ŞİRKET HABERLERİ

SKYLP – Olumlu: Bağlı ortaklık İdeal Data'nın Ftech Labs Bilişim'de sahip olduğu paylar 3.557.904 TL karşılığında satıldı.

AGHOL/AEFES – Sınırlı Olumlu: Anadolu Etap Dış Ticaret,, Tarih Üzüm paylarını satın alacak iştirak olarak belirlendi. Anadolu Etap Dış Ticaret'in paylarının %49,90'ı şirket ve %50,10'u Anadolu Efes tarafından devralındı.

AHSGY – Nötr: Emlak Konut tarafından düzenlenen "Çankaya Alacaatlı Arsa Satış Karşılığı Gelir paylaşımı İşi" ihalesinin 1. oturumuna katılım sağlandı.

AVGYO – Olumlu: Samsun Şehirlerarası Otobüs Terminalinin mevcut kiracısı Avrasya Terminal Hizmetleri'nin aylık kira bedelinin 4.000.000 T+KDV olarak revize edilmesine karar verildi.

EGPRO – Olumlu: Şirket 2 taksit halinde olmak üzere hisse başına net toplam 1,0917430 TL temettü ödeme kararı aldı.

ARZUM – Olumlu: Şirket sermayesini temsil eden payların %51'ine sahip olan ortaklar, sahip oldukları payların tamamının veya bir kısmının satışı ya da muhtelif iş birlikleri geliştirilmesi konusunda potansiyel alıcılar ile görüşme kararı aldı.

OTTO – Olumlu: Konvansiyonel ve akıllı mühimmatlarda kullanılan stratejik hammaddelerin tedariki hususunda, Bulgaristan Savunma Bakanlığı iştiraki olan TEREM Holding ile Bakanlığa kayıtlı tedarikçilerden VIA 2000 Ltd aracılığıyla resmi görüşmelere başlandı.

SAYAS – Olumlu: Martifer-Construções Metalomecânicas ticaret ünvanlı müşteriye verilen teklifler onaylandı. Üretimler müşterinin Portekiz'de yerleşik üretim tesislerine sevk edilecek. Tekliflerin toplam tutarı 1.325.219 Euro'dur.

HEKTS – Olumlu: 15 milyar TL'lik borçlanma tavanı onaylandı

YESİL/YYAPI – Olumlu: Yeşil Global Enerji'nin NASDAQ'ta halka arzına ilişkin süreç başlatıldı

BoFA İŞLEMLERİ

BoFA Para Giriş-Çıkış - TL

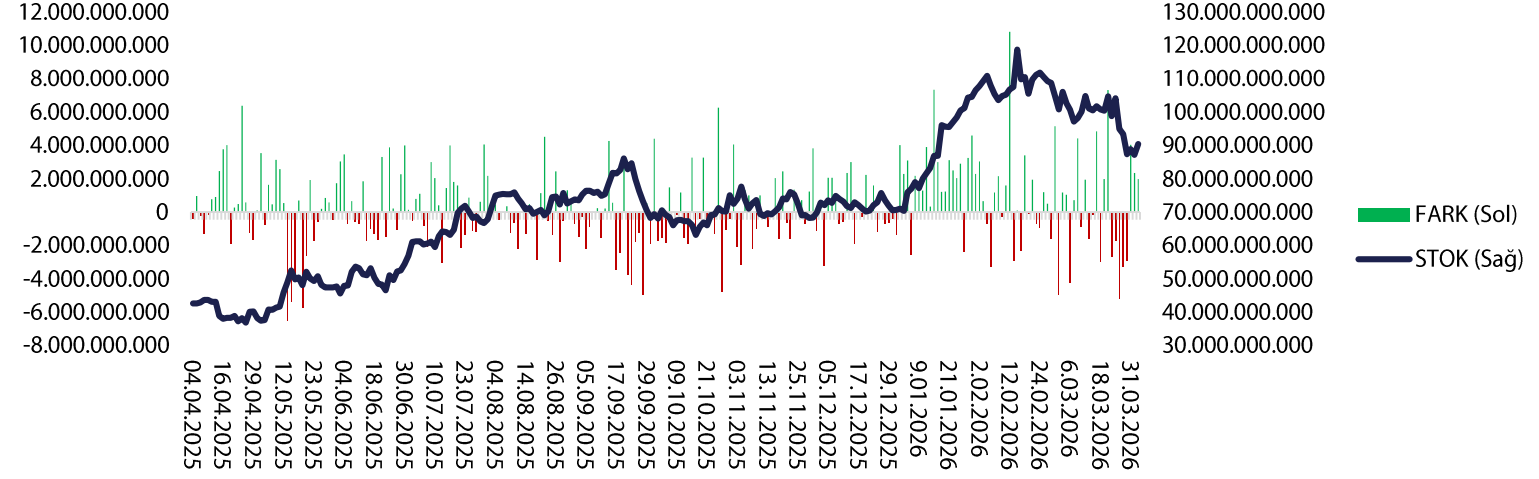

BoFA Para Giriş-Çıkış (\$)

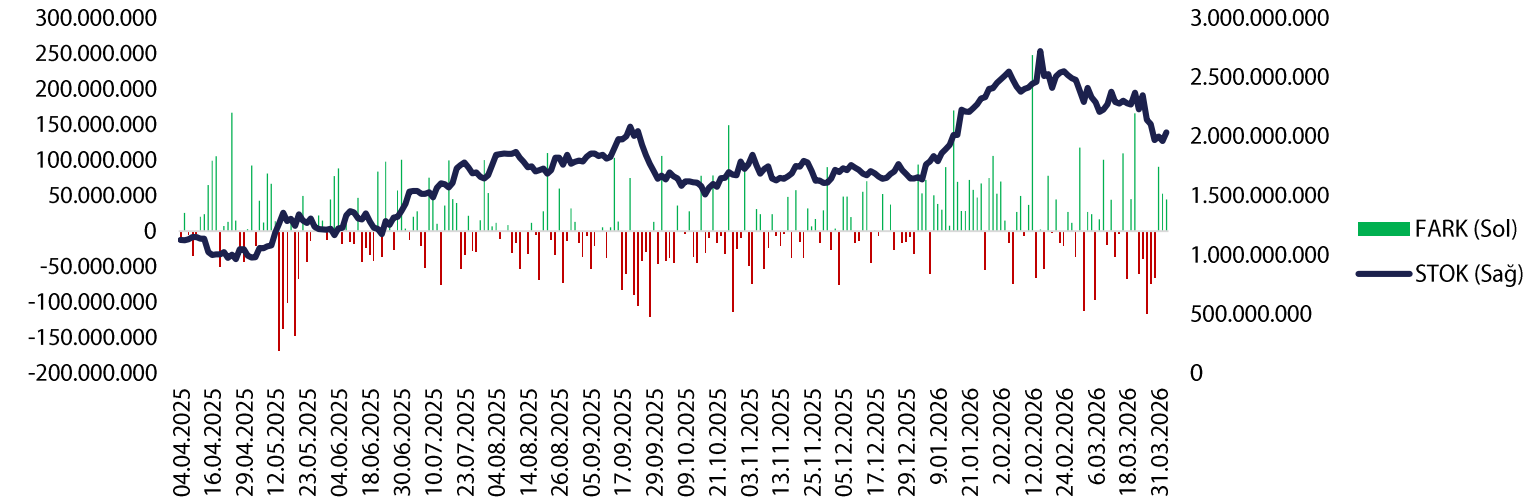

VBTS TABLOSU

KOD	PAZAR	BAŞLANGIÇ TARİHİ	BİTİŞ TARİHİ	BRÜT TAKAS	KREDİLİ ALIM AÇIĞA SATIŞ	İNTERNET İŞLEM	TEK FİYAT	EMİR PAKET TEDBİRİ
ULAS	Alt Pazar	3.4.2026	30.4.2026	EVET	EVET	HAYIR	HAYIR	EVET
EFOR	Yıldız Pazar	2.4.2026	30.4.2026	HAYIR	EVET	HAYIR	HAYIR	HAYIR
FZLGY	Yıldız Pazar	2.4.2026	30.4.2026	HAYIR	EVET	HAYIR	HAYIR	HAYIR
BURVA	Alt Pazar	2.4.2026	30.4.2026	EVET	EVET	HAYIR	HAYIR	EVET
SEKUR	Alt Pazar	1.4.2026	30.4.2026	EVET	EVET	HAYIR	HAYIR	EVET
AKFIS	Yıldız Pazar	31.3.2026	29.4.2026	HAYIR	EVET	HAYIR	HAYIR	HAYIR
ISKPL	Yıldız Pazar	31.3.2026	29.4.2026	HAYIR	EVET	HAYIR	HAYIR	HAYIR
RALYH	Yıldız Pazar	31.3.2026	29.4.2026	HAYIR	EVET	HAYIR	HAYIR	HAYIR
ESCAR	Yıldız Pazar	30.3.2026	29.4.2026	HAYIR	EVET	HAYIR	HAYIR	HAYIR
KTLEV	Yıldız Pazar	30.3.2026	29.4.2026	HAYIR	EVET	HAYIR	HAYIR	HAYIR
KLSYN	Ana Pazar	27.3.2026	24.4.2026	HAYIR	EVET	HAYIR	HAYIR	HAYIR
EMKEL	Ana Pazar	26.3.2026	24.4.2026	HAYIR	EVET	HAYIR	HAYIR	HAYIR
FONET	Ana Pazar	26.3.2026	24.4.2026	HAYIR	EVET	HAYIR	HAYIR	HAYIR
MSGYO	Ana Pazar	26.3.2026	24.4.2026	HAYIR	EVET	HAYIR	HAYIR	HAYIR
PRZMA	Ana Pazar	25.3.2026	24.4.2026	EVET	EVET	HAYIR	HAYIR	EVET
ECOGR	Yıldız Pazar	25.3.2026	24.4.2026	HAYIR	EVET	HAYIR	HAYIR	HAYIR
AYCES	Ana Pazar	23.3.2026	22.4.2026	HAYIR	EVET	HAYIR	HAYIR	HAYIR
OZSUB	Ana Pazar	23.3.2026	22.4.2026	HAYIR	EVET	HAYIR	HAYIR	HAYIR
MANAS	Ana Pazar	18.3.2026	17.04.2026	EVET	EVET	HAYIR	HAYIR	HAYIR
YAPRK	Ana Pazar	18.3.2026	17.04.2026	EVET	EVET	HAYIR	HAYIR	HAYIR
LXGYO	Ana Pazar	17.3.2026	16.4.2026	HAYIR	EVET	HAYIR	HAYIR	HAYIR
TATEN	Yıldız Pazar	13.3.2026	15.4.2026	HAYIR	EVET	HAYIR	HAYIR	HAYIR
SVGYO	Ana Pazar	12.3.2026	10.4.2026	HAYIR	EVET	HAYIR	HAYIR	HAYIR
MARKA	Ana Pazar	11.3.2026	10.4.2026	HAYIR	EVET	HAYIR	HAYIR	HAYIR
BORLS	Yıldız Pazar	9.3.2026	8.4.2026	HAYIR	EVET	HAYIR	HAYIR	HAYIR
ZERGY	Yıldız Pazar	9.3.2026	8.4.2026	EVET	EVET	HAYIR	HAYIR	HAYIR
DOGUB	Alt Pazar	6.3.2026	3.4.2026	EVET	EVET	HAYIR	HAYIR	EVET
TRHOL	Alt Pazar	6.3.2026	3.4.2026	EVET	EVET	HAYIR	HAYIR	EVET
AHSGY	Ana Pazar	6.3.2026	3.4.2026	HAYIR	EVET	HAYIR	HAYIR	HAYIR
EDATA	Ana Pazar	6.3.2026	3.4.2026	HAYIR	EVET	HAYIR	HAYIR	HAYIR
MOPAS	Yıldız Pazar	6.3.2026	3.4.2026	HAYIR	EVET	HAYIR	HAYIR	HAYIR
BAGFS	Ana Pazar	5.3.2026	3.4.2026	HAYIR	EVET	HAYIR	HAYIR	HAYIR
ISGSY	Ana Pazar	5.3.2026	3.4.2026	HAYIR	EVET	HAYIR	HAYIR	HAYIR
MEKAG	Ana Pazar	5.3.2026	3.4.2026	HAYIR	EVET	HAYIR	HAYIR	HAYIR
KERVN	Yakın İzleme Pazarı	5.3.2026	3.4.2026	EVET	EVET	HAYIR	HAYIR	EVET
MEPET	Alt Pazar	5.3.2026	3.4.2026	EVET	EVET	HAYIR	HAYIR	EVET
GEREL	Ana Pazar	4.3.2026	3.4.2026	EVET	EVET	HAYIR	HAYIR	HAYIR
SELVA	Ana Pazar	4.3.2026	3.4.2026	HAYIR	EVET	HAYIR	HAYIR	HAYIR

XUTUM HİSSELERİ GÜNLÜK PARA GİRİŞ ÇIKIŞ TABLOSU			
BIST100 HİSSELERİ	TOPLAM	BIST100 HİSSELERİ	TOPLAM
ASTOR	310.539.900	PEKGY	-
	0		172.373.900
TRALT	239.464.800	EREGL	-
	0		157.239.500
BIMAS	175.575.400	MIATK	-57.884.260
	0		
ASELS	157.448.400	KTLEV	-53.315.310
	0		
GARAN	117.227.100	SAHOL	-41.700.710
	0		
ISCTR	80.982.600	MGROS	-32.434.070
	0		
TERA	43.354.860	GMSTRF	-32.063.560
	0		

KURUM İŞLEMLERİ (SON 10 GÜN)			
KURUM ADI	NET(+)	KURUM ADI	NET(-)
TERA YATIRIM MENKUL	28.948.727.659	A1 CAPITAL MENKUL DEGERLER	- 15.254.042.108
AK YATIRIM	5.077.308.851	TEB YATIRIM	- 7.076.948.355
GEDİK YATIRIM	3.777.012.725	INFO YATIRIM MENKUL	- 6.071.211.230
PUSULA YATIRIM	3.329.057.354	TACIRLER YAT.	- 3.590.365.601
ALNUS YATIRIM MENKUL	3.000.080.804	BANK-OF-AMERICA YATIRIM BANK	- 3.041.992.873
DENİZ YATIRIM	1.750.304.804	QNB YATIRIM MENKUL	- 2.712.550.565
GLOBAL MENKUL	1.621.415.002	IS YATIRIM	- 2.112.875.010
MIDAS MENKUL	1.177.967.455	OYAK YATIRIM	- 1.591.987.212
BASKENT MENKUL	962.127.506	ATA YATIRIM	- 1.553.986.572
VAKIF YAT.	471.682.544	SEKER YATIRIM	- 1.501.712.747

KURUM PARA GİRİŞ ÇIKIŞ					
KURUM ADI	NET TUTAR	KAÇ GÜNDÜR (+)	KURUM ADI	NET TUTAR	KAÇ GÜNDÜR (-)
BANK-OF-AMERICA YATIRIM BANK	- 3.041.992.873	10	QNB YATIRIM MENKUL	- 2.712.550.565	8
MEKSA YATIRIM	- 375.036.860	10	IS YATIRIM	- 2.112.875.010	10
HSBC YATIRIM	115.644.306	9	TEB YATIRIM	- 7.076.948.355	8
DENİZ YATIRIM	1.750.304.804	10	GARANTI BBVA	- 399.163.530	10
TACIRLER YAT.	- 3.590.365.601	10	YAPI KREDİ YAT.	- 196.484.602	10
BULLS YATIRIM MENKUL	- 67.452.250	9	VAKIF YAT.	471.682.544	10
INFO YATIRIM MENKUL	- 6.071.211.230	10	YATIRIM-FİNANSMAN MENKUL	- 298.537.260	10
PUSULA YATIRIM	3.329.057.354	7	KUVEYT-TURK YATIRIM	- 133.209.423	10
BASKENT MENKUL	962.127.506	8	UNLU MENKUL DEGERLER	- 1.269.147.084	10
GLOBAL MENKUL	1.621.415.002	9	HALK YATIRIM	- 922.626.436	10

HİSSE SENEDİ PARA GİRİŞ ÇIKIŞ TABLOSU

NET (+)		NET (-)		DÜZENLİ (+)		DÜZENLİ (-)			
KOD	TUTAR	KOD	TUTAR	KOD	KAÇ GÜN	TUTAR	KOD	KAÇ GÜN	TUTAR
ASELS	1.225.512.430	ISCTR	- 680.807.141	ASTOR	8	753.504.178	PETUN	10	8.231.446
TERA	1.197.014.850	TRALT	- 542.660.459	TRGYO	10	- 318.004.689	ESCAR	10	- 77.632.391
TUPRS	818.713.680	GARAN	- 485.757.490	BIMAS	10	139.006.971	MOBTL	9	- 18.612.272
KCHOL	459.709.320	AKBNK	- 301.839.380	ASELS	7	796.562.230	KUTPO	7	256.446.250
DSTKF	324.900.304	MCARD	- 166.181.727	FZLGY	10	- 516.438.090	SANKO	7	- 149.533.063
ASTOR	304.609.778	SAHOL	- 136.858.983	ISCTR	10	- 599.824.130	MNDRS	10	82.556.552
THYAO	286.856.980	FZLGY	- 129.564.274	THYAO	10	1.048.879.610	GOKNR	7	- 85.112.763
KTLEV	267.169.750	TOASO	- 105.281.573	TMPOL	10	18.469.878	TUREX	9	- 87.651.861
PEKGY	248.570.016	YKBNK	- 104.776.225	ATATR	9	74.108.431	KLSYN	9	19.160.562
KRDMD	199.681.757	EFOR	- 100.901.082	TEZOL	10	97.775.605	AKBNK	10	- 520.950.990

GENEL KURUL TABLOSU

KOD	TARİH	SAAT	KURUL TİPİ	ÖNEMLİ HAK
HURGZ	3.04.2026	14:00	OLAĞAN	TEMETTÜ
YGGYO	4.04.2026	11:00	OLAĞAN	TEMETTÜ

TEMETTÜ TABLOSU

KOD	Tarih	Verim	Brüt (TL)	Net (TL)	Dağıtım Oranı	Temettü Tutarı
AKSA	3.04.2026	5,12%	0,58	0,493	0,48%	1.915.305.000
ULUFA	6.04.2026	5,27%	0,247059	0,21	15,43%	113.400.071
ENJSA	13.04.2026	4,27%	5,08	4,318	160,81%	5.099.855.800
BEGYO	15.04.2026	0,44%	0,021472	0,021472	0,00%	17.500.000
KSTUR	20.04.2026	0,54%	16	13,6	68,48%	57.726.378

AÇIĞA SATIŞ TABLOSU

Açığa satış işlemleri SPK'nın 2026/19 nolu bülteni uyarınca 10 Nisan 2026 seans sonuna kadar yasaklanmıştır.

ARAŞTIRMA KAPSAMIMIZ

KOD	Şirket Adı	Hedef Fiyat	Tavsiye	Potansiyel	KAFİF
HALKB	T. Halk Bankası	100	AL	172,18%	-
LKMNH	Lokman Hekim Sağlık	30,4	AL	101,86%	+
TNZTP	Tapdi Tınaztepe	44	AL	100,91%	+
TATEN	Tatlıpınar Enerji Üretim	23,76	AL	100,51%	-
GEDZA	Gediz Ambalaj	56,6	AL	97,49%	+
GLCVY	Gelecek Varlık Yönetimi	125,6	AL	97,33%	-
ANHYT	Anadolu Hayat Emek.	201,72	AL	82,88%	-
GLRMK	Gülermak Ağır Sanayi	320	AL	75,82%	+
AKGRT	Aksigorta	12,61	AL	75,14%	-
SELEC	Selçuk Ecza Deposu	140	AL	72,41%	+
YKBNK	Yapı ve Kredi Bank.	57,1	AL	64,93%	-
ISCTR	İş Bankası (C)	21,3	AL	61,61%	-
VAKBN	Vakıflar Bankası	50	AL	59,54%	-
AGESA	AGESA Hayat Emeklilik	350	AL	56,60%	-
AKBNK	Akbank	107,4	AL	55,09%	-
ANSGR	Anadolu Sigorta	39,34	AL	52,48%	-
GARAN	Garanti Bankası	199	AL	51,56%	-
ALBRK	Albaraka Türk	12,54	AL	51,27%	+
TSKB	T.S.K.B.	16,64	TUT	45,84%	-
TURSG	Türkiye Sigorta	17,5	AL	38,45%	-

KURUMSAL TAKAS TABLOSU

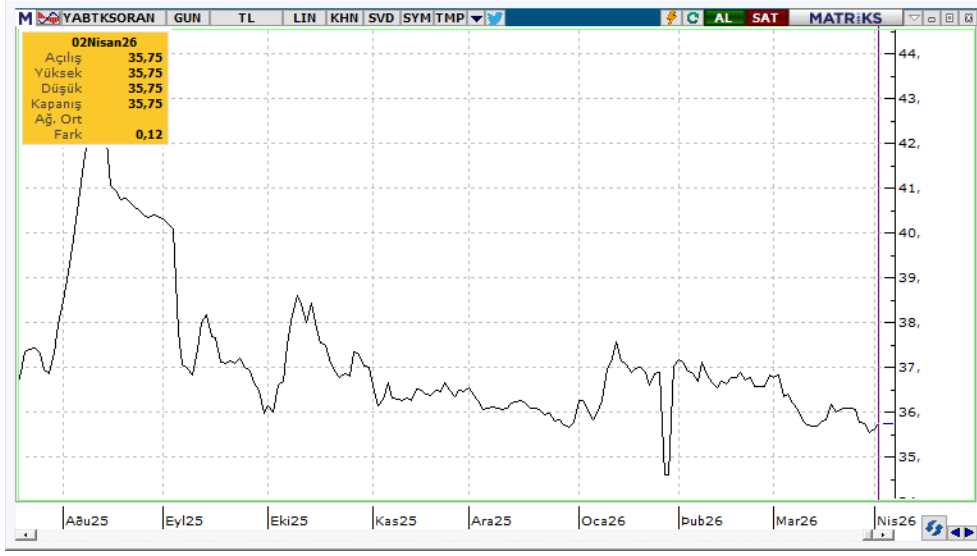

YB TAKAS= 35,63 (+0,12)

KURUMSAL TAKAS VERİLERİ

YABANCILAR (+)

KOD	DEĞİŞİM (bps)	NİHAİ PAY (%)
ASTOR	38	54,45%
KCHOL	27	40,88%
TERA	15	11,46%
DSTKF	15	7,61%
MGROS	7	33,26%
PEKGY	7	8,74%
RYSAS	7	57,74%
RALYH	6	7,88%
TCELL	6	44,26%
ALKLC	5	13,86%

YATIRIM FONLARI (+)

KOD	DEĞİŞİM (bps)	NİHAİ PAY (%)
TERA	178	60,16%
HEDEF	63	57,84%
GUNDG	39	66,75%
RALYH	28	27,45%
LIDER	20	62,01%
PEKGY	17	25,25%
TRHOL	15	48,85%
THYAO	14	8,60%
ODINE	13	25,06%
ZRGYO	11	65,32%

EMEKLİLİK FONLARI (+)

KOD	DEĞİŞİM (bps)	NİHAİ PAY (%)
APGLDF	287	99,55%
SISE	18	3,24%
TOASO	4	16,74%
PETKM	4	2,66%
ENJSA	3	22,98%
SASA	3	0,93%
DOHOL	3	24,68%
AEFES	3	10,28%
MGROS	2	18,50%
ALTINS1	2	7,13%

YABANCILAR (-)

KOD	DEĞİŞİM (bps)	NİHAİ PAY (%)
AKBNK	-63	50,78%
ASELS	-34	52,81%
TRALT	-19	27,27%
YKBNK	-12	32,21%
GARAN	-6	6,64%
KLRHO	-5	16,60%
SOKM	-4	32,77%
FROTO	-4	37,42%
TRMET	-4	29,76%
TUPRS	-3	32,39%

YATIRIM FONLARI (-)

KOD	DEĞİŞİM (bps)	NİHAİ PAY (%)
KLRHO	-37	59,94%
AKBNK	-29	14,40%
ASELS	-28	4,61%
DSTKF	-23	65,76%
GARAN	-15	4,95%
ZPLIBF	-14	63,11%
TUPRS	-13	6,37%
YKBNK	-13	12,09%
TPKGYF1	-13	77,82%
GMSTRF	-12	34,66%

EMEKLİLİK FONLARI (-)

KOD	DEĞİŞİM (bps)	NİHAİ PAY (%)
ASELS	-32	6,57%
ISGLKF	-24	96,64%
AKBNK	-23	4,51%
ZPX30F	-22	62,29%
SAHOL	-19	12,79%
TUPRS	-19	8,14%
ZGOLDF	-17	87,32%
TCELL	-13	5,99%
ISCTR	-12	6,19%
GARAN	-12	3,24%

YASAL UYARI—Burada yer alan her türlü bilgi, değerlendirme, yorum ve istatistiki şekil ve değerler hazırlandığı tarih itibariyle mevcut piyasa koşulları ve güvenilirliğine inanılan kaynaklardan elde edilerek derlenmiştir. PUSULA Yatırım Menkul Değerler A.Ş. tarafından, karşılığında herhangi bir maddi menfaat temin edilmeksizin, genel anlamda bilgi vermek amacıyla hazırlanmış olup, hiçbir şekilde yönlendirici nitelikte olmayan bilgiler yatırımcılar tarafından danışmanlık faaliyeti olarak kabul edilmemeli ve yatırım kararlarına esas olarak alınmamalıdır. Bu bilgiler, belli bir getirinin sağlanmasına yönelik olarak verilmemekte ve bu yönde herhangi bir şekilde taahhüt veya garantimiz bulunmamaktadır. Bu itibarla bu sayfalarda yer alan ve hiç bir şekilde yönlendirici nitelikte olmayan hususlar hakkında herhangi bir sorumluluğumuz bulunmamaktadır. Gerek bu yayındaki, gerekse bu yayında kullanılan kaynaklardaki hata ve eksikliklerden ve bu yayındaki bilgilerin kullanılması sonucunda yatırımcıların ve/veya ilgili kişilerin uğrayabilecekleri doğrudan ve/veya dolaylı zararlardan, kâr yoksunluğundan manevi zararlardan her ne şekilde olursa olsun üçüncü kişilerin uğrayabileceği her türlü zararlardan dolayı PUSULA Yatırım Menkul Değerler A.Ş. sorumlu tutulamaz. Burada yer alan yatırım bilgi, yorum ve tavsiyeleri yatırım danışmanlığı kapsamında değildir. Yatırım danışmanlığı hizmeti, yetkili kuruluşlar tarafından kişilerin risk ve getiri tercihleri dikkate alınarak kişiye özel sunulmaktadır. Burada yer alan yorum ve tavsiyeler ise genel niteliktedir. Bu tavsiyeler mali durumunuz ile risk ve getiri tercihlerinize uygun olmayabilir. Bu nedenle, sadece burada yer alan bilgilere dayanarak yatırım kararı verilmesi beklentilerinize uygun sonuçlar doğurmayabilir.

ÇEKİNCE—Bu rapor tarafımızca doğruluğu kabul edilmiş kaynaklar kullanılarak hazırlanmış olup yatırımcılara kendi oluşturacakları yatırım kararlarında yardımcı olmayı hedeflemekte ve herhangi bir yatırım aracını alma veya satma yönünde yatırımcıların kararlarını etkilemeyi amaçlamamaktadır. Yatırımcıların verecekleri yatırım kararları ile bu raporda bulunan görüş, bilgi ve veriler arasında bir bağlantı kurulamayacağı gibi, söz konusu kararların neticesinde oluşabilecek yanlışlık ve zararlardan kurum çalışanları ile PUSULA Yatırım Menkul Değerler A.Ş.'nin herhangi bir sorumluluğu bulunmamaktadır. Bu rapordaki her türlü iç ce dış piyasa tablo grafikler, bu konularda resmi hizmet veren yetkili üçüncü kişi kurumlardan elde edilmiş olup, PUSULA Yatırım Menkul Değerler A.Ş. tarafından herhangi bir maddi menfaat beklentisi olmaksızın genel anlamda bilgilendirmek amacıyla hazırlanmıştır. Bu raporda bulunan bilgiler belli bir gelirin sağlanmasına yönelik olarak verilmemektedir.

T +90 (212) 370 0370

F +90 (212) 370 0371

arastirma@pusulayatirim.com.tr

Fulya Mah. Büyükdere Cad. Torun Center No: 74 A/53 34394
Şişli/İstanbul