

ULUSAL ENDEKSLER

	KAPANIŞ	GETİRİ
XU100	12.921,56	-1,45%
XU050	11.584,64	-1,46%
XU030	14.759,58	-1,41%
XBANK	15.894,97	-2,38%
XUSIN	16.356,42	-1,62%
XUMAL	17.983,35	-2,06%
XTUMY	64.827,47	-1,79%
XHARZ	262.888,30	-0,31%

KÜRESEL - MSCI

	KAPANIŞ	GETİRİ
ACWI	1.008,41	1,01%
DÜNYA	4.352,90	0,53%
ASYA - JP HARIÇ	993,12	5,41%
AVRUPA	197,11	-1,07%
EM	1.525,25	4,65%

DATALAR

	KAPANIŞ	FARK(bps)
CDS	261,51	-2.304
TR-VIX	37,99	-78
S&P-VIX	22,28	-195

DÖVİZ

	KAPANIŞ	GETİRİ
DOLAR	44,59	0,18%
AVRO	51,50	0,23%
STERLİN	59,14	0,22%
FRANK	56,01	0,20%

EMTİA

	KAPANIŞ	GETİRİ
ONS ALTIN	4.829,00	3,63%
GÜMÜŞ	76,75	6,15%
HAM PETROL	96,80	-16,34%
BRENT PETROL	95,20	-14,54%
BAKIR	5,71	1,96%
DOĞALGAZ	2,75	-2,14%

TAHVİL

	KAPANIŞ	FARK(bps)
TRY 2Y	37,45	-403
TRY 5Y	34,97	-309
TRY 10Y	30,45	-234
ABD 2Y	3,72	-14,2
ABD 10Y	4,24	-11
ALMANYA 10Y	3,08	9

GÜNDEM

ABD-İRAN-İSRAİL	Ana gündemimiz savaşı olmaya devam ediyor
ATEŞKES	ABD-İran-İsrail savaşı nezdinde 2 haftalık ateşkes ilan edildi.
MARTI-NIBAS	Açığa satış ve kredili işlem yasağı tedbiri geldi. Son tarih 7 Mayıs
ENKAI	Bugün temettü ödeyecek. Brüt 2,1 TL

Detaylarına bir sonraki sayfadan itibaren erişebilirsiniz

Savaşa 2 haftalık taco arası

Küresel piyasalarda dün volatilité varlığının tek sebebi tamamen Trump'ın Çarşamba TSİ 3'te yapacağı açıklamaları bekleme odağı olurken beklenen açıklama saatinde geldi. Başkan Trump bu sabah İran'a yönelik planlanan askeri saldırıları iki hafta askıya aldığını duyurdu. Karar Pakistan'ın arabuluculuğu sonrasında geldi. İki ülke barış anlaşmasını sonuçlandırmak için çalışacak. Trump, TSİ 3'te planlanmış saldırıları ertelemeyi kabul etti. Askıya alma İran'ın Hürmüz Boğazı'nı tamamen, derhal ve güvenli bir şekilde açmasına bağlı. ABD Başkanı bu şartı açıkça belirtti. Trump, İran'dan 10 maddelik bir teklif aldıklarını söyledi. Teklif müzakereler için uygun bir temel sağlıyor. İran ise "Savaşın sona erdirilmesi müzakereleri İslamabad'da yapılacak. İran'ın ve direnişin savaş alanındaki üstünlüğü, düşmanın tüm iddialarına rağmen tehditlerini dayatmaktaki acizliği ve İran halkının tüm haklı taleplerinin resmen kabul edilmesi göz önünde bulundurularak; detayların netleştirilmesi amacıyla müzakerelerin İslamabad'da yapılmasına karar verilmiştir. Böylece en fazla 15 gün içinde, İran'ın savaş alanındaki zaferinin detaylarının kesinleşmesiyle birlikte bu zafer siyasi müzakerelerde de pekiştirilecektir." şeklinde konuştu. Yeni günde genele yayılacak şekilde güçlü alıcılı seyir izlerken altın ve gümüş yukarı seyrini sürdürüyor. Petrol tarafında ise hem Brent hem Ham petrol 100 doların altına inmiş oldu. Böylelikle savaşa 2 haftalık taco arası vermiş bulunuyoruz. Haber akışları sürmeye devam edecek.

İç tarafta dün Trump'ın açıklamalarının riskini satın almamak odağıyla satıcılı seyir izlediğimiz bir günü takip ettik. İlaveten İsrail konsolosluğuna yönelik saldırı da riskli varlıkları etkiledi.

Türkiye-Suriye-Ürdün üçlü mutabakat imzaladı. Belge ile karayolu, demiryolu, denizyolu, havayolu ve multimodal taşımacılık dâhil tüm ulaştırma modlarında altyapı geliştirme, teknik standartların uyumlaştırılması, dijitalleşme, kapasite geliştirme, özel sektör katılımı ve ulaştırma koridorlarının koordinasyonu gibi alanlarda işbirliği öngörülüyor. HRKET, HOROZ, KRDM, XINSA, XTAST için pozitif olabilir.

Ulaştırma ve Altyapı Bakanı Uraloğlu, 2026 yılının ilk çeyreğinde Türkiye genelindeki havalimanlarında hizmet verilen toplam yolcu sayısının, geçen yılın aynı dönemine göre yüzde 8,9 artarak 49 milyon 306 bin 377'ye ulaştığını duyurdu. XULAS için net pozitif karşılıyor

Yeni günde 13030 üzeri kalıcılık arama çabamız sürecektir. 12555 destek 13222 direnç olarak takip edilecek. Stres testinde bir aşamayı daha geçtik. Artık süreci iyi yönetme zamanı geldi çattı.

Ekonomik takvimde önemli bir veri bulunmamaktadır

TEKNİK GÖRÜNÜM

XU100 Teknik Görünüm

Yeni günde de 13030 üzeri kalıcılık çabasını arıyor olacağız. Ateşkes faktörü yukarı yönlü iştahı artırıyor.

Dirençler: 13030-13222-13555

Destekler: 11522-12030-12555



VIOP Teknik Görünüm

15 binin dibinden haftayı kapattık. Yeni haftada 15 bin üzeri kapanış önem arz ediyor.

Dirençler: 15050-15222-15550

Destekler: 14002-14222-14549

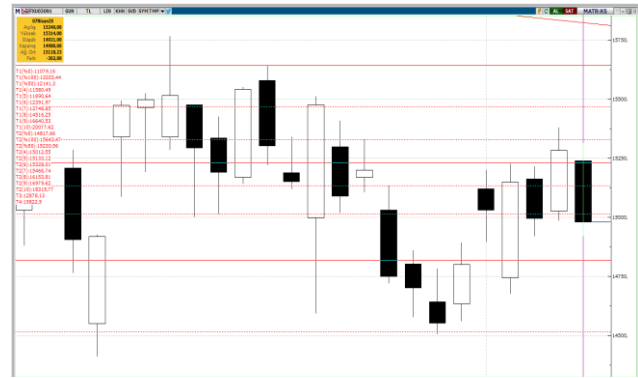

İŞLEM AKTİVİTESİ VERİLERİ

AKTİVİTE ARTAN			AKTİVİTE AZALAN			ENDEKS ETKİSİ (XU100)	
KOD	HACİM DEĞİŞİMİ (%)	GETİRİ (%)	KOD	HACİM DEĞİŞİMİ (%)	GETİRİ (%)	KOD	KATKI
AHGAZ	977,14	9,95	BIGTK	-82,73	-7,15	ASELS	15,31
UFUK	824,55	-4,12	BRKVY	-74,68	-4,03	TUPRS	8,53
RYSAS	753,41	7,12	DOHOL	-71,76	-0,81	RALYH	3,42
GUNDG	619,41	10,00	FADE	-71,66	-4,03	PETKM	3,35
CRFSA	588,37	9,99	RUBNS	-70,18	1,49	MAGEN	2,4
EN ÇOK YÜKSELENLER			EN ÇOK DÜŞENLER			ENDEKS ETKİSİ (XU100)	
KOD	HACİM DEĞİŞİMİ (%)	GETİRİ (%)	KOD	HACİM DEĞİŞİMİ (%)	GETİRİ (%)	KOD	KATKI
MOGAN	39,62	10,00	IHAAS	-38,87	-10,00	EREGL	-10,02
GUNDG	619,41	10,00	ICUGS	-65,34	-10,00	THYAO	-9,06
MARKA	-22,87	10,00	NIBAS	150,43	-9,98	TCELL	-8,79
CRFSA	588,37	9,99	ADEL	36,27	-9,97	AKBNK	-7,12
AHGAZ	977,14	9,95	YIGIT	428,97	-9,95	YKBNK	-6,56

PAY GERİ ALIMLARI

KOD	ALINAN LOT	TOPLAM ALINAN LOT	TOPLAM ALIM/SERMAYE	ALİŞ ORTALAMASI	FİYAT	FARK
BLUME	130.000	368.000	0,21%	36,91	42,24	14,44%
DAGI	33.404	5.248.196	1,31%	6,92	5,70	-17,63%
EFOR	1.400.000	9.579.000	0,44%	8,45	6,50	-23,08%
ENERY	2.700.000	84.437.201	0,94%	9,84	8,57	-12,91%
GLYHO	620.118	25.372.105	1,30%	21,09	14,00	-33,62%
GOKNR	1.380.644	6.943.893	1,98%	21,22	21,70	2,26%
MAVI	250.000	12.400.000	1,56%	39,06	41,02	5,02%

ŞİRKET HABERLERİ

ORGE – Sınırlı Olumlu: Bayburt-Gümüşhane Havalimanı Projesi'nin Genel Elektrik İşleri'nin yapımına yönelik olarak verilen 11.700.000 Euro+KDV tutarındaki teklif kapsamında sözleşme imza süreci tamamlandı.

ANHYT – Olumlu: 1 Ocak-31 Mart dönemine ait brüt prim üretimi; hayat dalı 5.676.115.236 TL, hayat dışı 828.460 TL olmak üzere toplam 5.676.943.696 TL olarak gerçekleşti.

OSTIM – Sınırlı Olumlu: Şirket %35 oranında bedelsiz sermaye artırımı kararı aldı.

RGYAS – Sınırlı Olumlu: %100 bağlı ortaklıklar Altunizade Gayrimenkul ve Kurtköy Gayrimenkul'ün bütün aktif ve pasifleriyle birlikte bir bütün halinde şirket tarafından devralınarak tasfiyesiz infisahı suretiyle şirket bünyesinde kolaylaştırılmış usulde birleşmesine karar verildi.

EBEBK – Olumlu: Mart ayında mağazalar ve e-ticaret kanalından satılan toplam ürün adedi 10.259.597 olarak gerçekleşmişken, bu sayı Mart 2025'te 8.641.978'dir.

GENKM – Olumlu: Şirket 31 Aralık'ta hisse başına net 0,1744663 TL temettü ödeme kararı aldı.

EGEGY – Olumlu: Modernyaka Projesi kapsamında, dükkan vasfında 13 adet bağımsız bölümün satışı yapıldı. Tplam satış bedeli KDV dahil 437.934.870 TL olarak gerçekleşti.

BURCE – Nötr: Operasyonel verimliliğin artırılması, maliyet yapısının optimize edilmesi ve sürdürülebilir büyümenin desteklenmesi amacıyla 41'i mavi yaka, 2'si ise beyaz yaka olmak üzere toplamda 43 personelin iş sözleşmeleri sonlandırıldı.

YKSLN – Nötr: Şirket %100 oranında bedelli sermaye artırımı kararı aldı.

AGESA – Olumlu: 1 Ocak-31 Mart dönemine ait prim üretimi; hayat dalı 7.051.153.447 TL, hayat dışı 152.481.052 TL olmak üzere toplam 7.203.634.499 TL olarak gerçekleşti. Geçen yılın aynı ayına göre prim üretimi %50 arttı.

BURCE – Sınırlı Olumlu: Döküm işletmesi ve makine işletmesinin işletme bütünlüğü içerisinde yer alan tüm aktif ve pasiflerin, kısmi bölünme işlemi yoluyla yeni kurulacak şirketlere devredilmesine, yeni şirketlerin sermayesini temsil eden payların tamamının Burçelik Bursa Çelik Döküm tarafından iktisap edilmesine karar verildi.

BIMAS – Olumlu: Şirket 3 taksit halinde olmak üzere hisse başına net toplam 11,90 TL temettü ödeme kararı aldı.

TATEN – Olumlu: AAGYO, 9 Nisan itibariyle işlem görmeye başlayacak.

BoFA İŞLEMLERİ

BoFA Para Giriş-Çıkış - TL

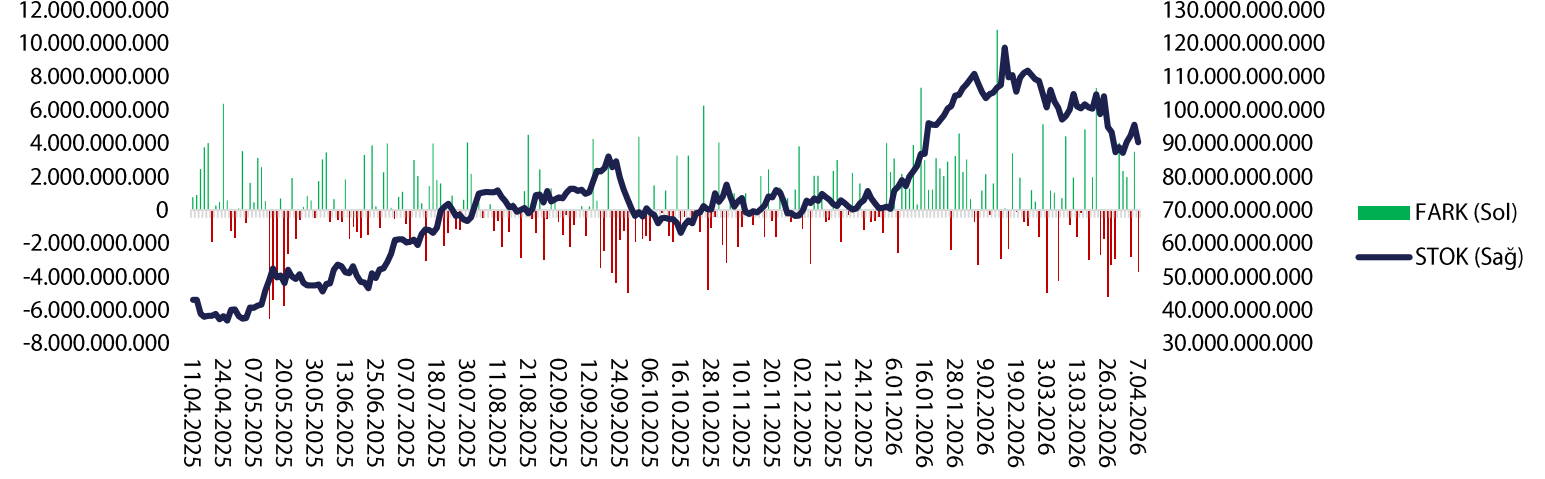

BoFA Para Giriş-Çıkış (\$)

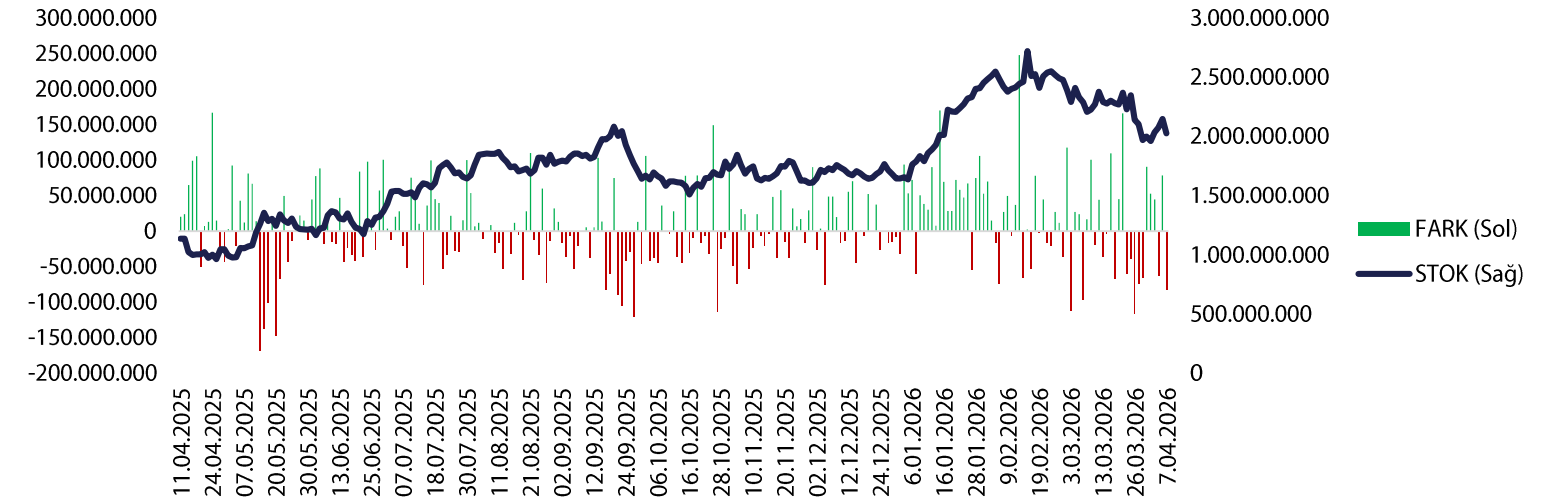

VBTS TABLOSU

KOD	PAZAR	BAŞLANGIÇ TARİHİ	BİTİŞ TARİHİ	BRÜT TAKAS	KREDİLİ ALIM AÇIĞA SATIŞ	İNTERNET İŞLEM	TEK FİYAT	EMİR PAKET TEDBİRİ
MARTI	Ana Pazar	8.4.2026	7.5.2026	HAYIR	EVET	HAYIR	HAYIR	HAYIR
NIBAS	Ana Pazar	8.4.2026	7.5.2026	HAYIR	EVET	HAYIR	HAYIR	HAYIR
ADEL	Ana Pazar	7.4.2026	6.5.2026	HAYIR	EVET	HAYIR	HAYIR	HAYIR
EDATA	Ana Pazar	6.4.2026	5.5.2026	EVET	EVET	HAYIR	HAYIR	HAYIR
ULAS	Alt Pazar	3.4.2026	30.4.2026	EVET	EVET	HAYIR	HAYIR	EVET
EFOR	Yıldız Pazar	2.4.2026	30.4.2026	HAYIR	EVET	HAYIR	HAYIR	HAYIR
FZLGY	Yıldız Pazar	2.4.2026	30.4.2026	HAYIR	EVET	HAYIR	HAYIR	HAYIR
BURVA	Alt Pazar	2.4.2026	30.4.2026	EVET	EVET	HAYIR	HAYIR	EVET
SEKUR	Alt Pazar	1.4.2026	30.4.2026	EVET	EVET	HAYIR	HAYIR	EVET
AKFIS	Yıldız Pazar	31.3.2026	29.4.2026	HAYIR	EVET	HAYIR	HAYIR	HAYIR
ISKPL	Yıldız Pazar	31.3.2026	29.4.2026	HAYIR	EVET	HAYIR	HAYIR	HAYIR
RALYH	Yıldız Pazar	31.3.2026	29.4.2026	HAYIR	EVET	HAYIR	HAYIR	HAYIR
ESCAR	Yıldız Pazar	30.3.2026	29.4.2026	HAYIR	EVET	HAYIR	HAYIR	HAYIR
KTLEV	Yıldız Pazar	30.3.2026	29.4.2026	HAYIR	EVET	HAYIR	HAYIR	HAYIR
KLSYN	Ana Pazar	27.3.2026	24.4.2026	HAYIR	EVET	HAYIR	HAYIR	HAYIR
EMKEL	Ana Pazar	26.3.2026	24.4.2026	HAYIR	EVET	HAYIR	HAYIR	HAYIR
FONET	Ana Pazar	26.3.2026	24.4.2026	HAYIR	EVET	HAYIR	HAYIR	HAYIR
MSGYO	Ana Pazar	26.3.2026	24.4.2026	HAYIR	EVET	HAYIR	HAYIR	HAYIR
PRZMA	Ana Pazar	25.3.2026	24.4.2026	EVET	EVET	HAYIR	HAYIR	EVET
ECOGR	Yıldız Pazar	25.3.2026	24.4.2026	HAYIR	EVET	HAYIR	HAYIR	HAYIR
AYCES	Ana Pazar	23.3.2026	22.4.2026	HAYIR	EVET	HAYIR	HAYIR	HAYIR
OZSUB	Ana Pazar	23.3.2026	22.4.2026	HAYIR	EVET	HAYIR	HAYIR	HAYIR
MANAS	Ana Pazar	18.3.2026	17.04.2026	EVET	EVET	HAYIR	HAYIR	HAYIR
YAPRK	Ana Pazar	18.3.2026	17.04.2026	EVET	EVET	HAYIR	HAYIR	HAYIR
LXGYO	Ana Pazar	17.3.2026	16.4.2026	HAYIR	EVET	HAYIR	HAYIR	HAYIR
TATEN	Yıldız Pazar	13.3.2026	15.4.2026	HAYIR	EVET	HAYIR	HAYIR	HAYIR
SVGYO	Ana Pazar	12.3.2026	10.4.2026	HAYIR	EVET	HAYIR	HAYIR	HAYIR
MARKA	Ana Pazar	11.3.2026	10.4.2026	HAYIR	EVET	HAYIR	HAYIR	HAYIR
BORLS	Yıldız Pazar	9.3.2026	8.4.2026	HAYIR	EVET	HAYIR	HAYIR	HAYIR
ZERGY	Yıldız Pazar	9.3.2026	8.4.2026	EVET	EVET	HAYIR	HAYIR	HAYIR

XUTUM HİSSELERİ GÜNLÜK PARA GİRİŞ ÇIKIŞ TABLOSU			
BIST100 HİSSELERİ	TOPLAM	BIST100 HİSSELERİ	TOPLAM
TERA	151.859.600	SAHOL	-116.466.200
PEKGY	94.455.340	EREGL	-90.078.810
EUREN	65.457.650	TRALT	-89.212.760
BIMAS	64.675.000	EKGYO	-68.562.180
GLRMK	53.117.070	EFOR	-42.783.570
GUNDG	47.258.880	GARAN	-42.567.680
PETKM	46.661.910	SISE	-39.572.420
ASELS	38.666.960	PGSUS	-38.515.080
YKBNK	38.509.490	AKBNK	-35.491.440
TEHOL	38.479.250	CWENE	-31.514.250

KURUM İŞLEMLERİ (SON 10 GÜN)			
KURUM ADI	NET(+)	KURUM ADI	NET(-)
TERA YATIRIM MENKUL	14.590.994.609	INFO YATIRIM MENKUL	- 8.472.369.059
PUSULA YATIRIM	9.298.084.111	BANK-OF-AMERICA YATIRIM BANK	- 7.735.916.181
AK YATIRIM	6.837.204.986	QNB YATIRIM MENKUL	- 5.800.265.253
ALNUS YATIRIM MENKUL	2.923.814.130	IS YATIRIM	- 4.093.716.478
DENİZ YATIRIM	2.481.110.536	TACIRLER YAT.	- 3.942.607.135
GLOBAL MENKUL	1.688.750.426	TEB YATIRIM	- 2.481.338.909
GEDİK YATIRIM	1.542.951.653	UNLU MENKUL DEGERLER	- 1.532.419.181
BASKENT MENKUL	1.447.765.263	GARANTI BBVA	- 1.414.071.660
HSBC YATIRIM	1.348.632.918	ATA YATIRIM	- 1.303.960.598
MIDAS MENKUL	866.973.178	HALK YATIRIM	- 1.266.792.642

KURUM PARA GİRİŞ ÇIKIŞ					
KURUM ADI	NET TUTAR	KAÇ GÜNDÜR (+)	KURUM ADI	NET TUTAR	KAÇ GÜNDÜR (-)
PUSULA YATIRIM	9.298.084.111	10	BANK-OF-AMERICA YATIRIM BANK	- 7.735.916.181	6
AK YATIRIM	6.837.204.986	9	QNB YATIRIM MENKUL	- 5.800.265.253	10
YATIRIM-FINANSMAN MENKUL	29.553.608	10	INFO YATIRIM MENKUL	- 8.472.369.059	8
IS YATIRIM	- 4.093.716.478	8	TACIRLER YAT.	- 3.942.607.135	10
ALNUS YATIRIM MENKUL	2.923.814.130	9	A1 CAPITAL MENKUL DEGERLER	123.664.333	9
GARANTI BBVA	- 1.414.071.660	10	ZIRAAT YAT.	199.727.076	10
MIDAS MENKUL	866.973.178	8	UNLU MENKUL DEGERLER	- 1.532.419.181	9
VAKIF YAT.	206.960.169	8	MARBAS MENKUL	59.277.113	9
YAPI KREDİ YAT.	- 1.254.741.792	10	ICBC TURKEY YATIRIM MENKUL	- 537.949.056	10
OYAK YATIRIM	250.964.355	10	HSBC YATIRIM	1.348.632.918	10

HİSSE SENEDİ PARA GİRİŞ ÇIKIŞ TABLOSU									
NET (+)		NET (-)		DÜZENLİ (+)			DÜZENLİ (-)		
KOD	TUTAR	KOD	TUTAR	KOD	KAÇ GÜN	TUTAR	KOD	KAÇ GÜN	TUTAR
TERA	1.076.787.720	ASELS	- 456.277.780	PEKGY	10	23.475.247	SAHOL	10	- 71.551.563
ASTOR	757.287.084	TRALT	- 202.159.794	EUREN	9	53.543.458	EREGL	8	- 161.600.084
KCHOL	678.110.790	EREGL	- 161.600.084	BIMAS	9	295.682.142	TRALT	7	- 202.159.794
KTLEV	469.948.494	EFOR	- 143.597.356	GLRMK	10	27.638.789	EKGYO	10	- 34.409.778
TUPRS	300.840.326	AKBNK	- 130.793.950	GUNDG	7	111.974.388	EFOR	7	- 143.597.356
DSTKF	298.661.692	LXGYO	- 118.846.622	PETKM	10	138.040.186	GARAN	8	- 63.014.080
BIMAS	295.682.142	PGSUS	- 95.419.880	ASELS	10	- 456.277.780	SISE	10	- 77.885.903
THYAO	258.963.959	ECILC	- 93.684.311	YKBNK	9	134.079.070	PGSUS	10	- 95.419.880
SASA	222.319.302	NETCD	- 87.445.282	TEHOL	5	138.061.890	AKBNK	10	- 130.793.950
ALKLC	162.022.804	AEFES	- 84.429.197	MEYSU	8	55.414.853	CWENE	10	- 50.950.889

GENEL KURUL TABLOSU

KOD	TARİH	SAAT	KURUL TİPİ	ÖNEMLİ HAK
CCOLA	7.04.2026	11:00	OLAĞAN	TEMETTÜ
LIDER	7.04.2026	10:00	OLAĞAN	KST, TEMETTÜ
MEGMT	7.04.2026	15:00	OLAĞAN	TEMETTÜ
ODINE	7.04.2026	10:00	OLAĞAN	TEMETTÜ
KLNMA	7.04.2026	10:00	OLAĞAN	KST, TEMETTÜ
ALKIM	8.04.2026	14:00	OLAĞAN	TEMETTÜ
BEYAZ	8.04.2026	10:00	OLAĞAN	TEMETTÜ
FLAP	8.04.2026	14:00	OLAĞAN	TEMETTÜ
GLCVY	8.04.2026	10:00	OLAĞAN	KST, TEMETTÜ
GRTHO	8.04.2026	11:00	OLAĞAN	KST, TEMETTÜ
HATEK	8.04.2026	11:00	OLAĞAN	TEMETTÜ
TCKRC	8.04.2026	13:00	OLAĞAN	TEMETTÜ
KZGYO	8.04.2026	11:00	OLAĞAN	TEMETTÜ
PSGYO	8.04.2026	11:00	OLAĞAN	TEMETTÜ
RALYH	8.04.2026	11:00	OLAĞAN	TEMETTÜ
RALYH	8.04.2026	10:45	OLAĞAN	İMTİYAZLI
THYAO	8.04.2026	14:00	OLAĞAN	TEMETTÜ
TTKOM	8.04.2026	10:30	OLAĞAN	TEMETTÜ
HALKB	8.04.2026	10:00	OLAĞAN	TEMETTÜ
TURSG	8.04.2026	10:00	OLAĞAN	TEMETTÜ, SERMAYE ARTIRIMI
VAKBN	8.04.2026	10:00	OLAĞAN	TEMETTÜ
VAKKO	8.04.2026	14:00	OLAĞAN	TEMETTÜ
YONGA	8.04.2026	11:00	OLAĞAN	TEMETTÜ
ARMGD	9.04.2026	14:00	OLAĞAN	TEMETTÜ
BAYRK	9.04.2026	10:00	OLAĞAN	TEMETTÜ
DEVA	9.04.2026	10:00	OLAĞAN	KST, TEMETTÜ
DOHOL	9.04.2026	10:00	OLAĞAN	TEMETTÜ
KARDM	9.04.2026	09:30	OLAĞAN	KST, TEMETTÜ
POLTK	9.04.2026	11:00	OLAĞAN	TEMETTÜ

TEMETTÜ TABLOSU

KOD	Tarih	Verim	Son Kapanış	Brüt (TL)	Net (TL)	Dağıtım Oranı	Temettü Tutarı
ENKAI	8.04.2026	2,24%	93,65	2,1	1,794333	57,71%	20.880.996.802
ENJSA	13.04.2026	4,40%	115,40	5,08	4,318	160,81%	5.099.855.800
ALBRK	15.04.2026	3,15%	8,30	0,261802	0,222532	8,50%	556.329.250
BEGYO	15.04.2026	0,46%	4,66	0,021472	0,021472	0,00%	17.500.000
SELEC	17.04.2026	0,54%	82,20	0,44	0,374	0,00%	236.352.600
KSTUR	20.04.2026	0,54%	2.980,00	16	13,6	68,48%	57.726.378

AÇIĞA SATIŞ TABLOSU

Açığa satış işlemleri SPK'nın 2026/19 nolu bülteni uyarınca 10 Nisan 2026 seans sonuna kadar yasaklanmıştır.

ARAŞTIRMA KAPSAMIMIZ

KOD	Şirket Adı	Hedef Fiyat	Tavsiye	Potansiyel	KAFİF
HALKB	T. Halk Bankası	100	AL	181,53%	-
LKMNH	Lokman Hekim Sağlık	30,4	AL	103,75%	+
GEDZA	Gediz Ambalaj	56,6	AL	103,16%	+
TNZTP	Tapdi Tinaztepe	44	AL	102,21%	+
GLCVY	Gelecek Varlık Yönetimi	125,6	AL	97,95%	-
ANHYT	Anadolu Hayat Emek.	201,72	AL	84,39%	-
TATEN	Tatlıpınar Enerji Üretim	23,76	AL	83,62%	-
AKGRT	Aksigorta	12,61	AL	80,14%	-
SELEC	Selçuk Ecza Deposu	140	AL	73,37%	+
YKBNK	Yapı ve Kredi Bank.	57,1	AL	66,28%	-
ISCTR	İş Bankası (C)	21,3	AL	62,60%	-
VAKBN	Vakıflar Bankası	50	AL	61,71%	-
GLRMK	Gülermak Ağır Sanayi	320	AL	59,12%	+
AGESA	AGESA Hayat Emeklilik	350	AL	57,66%	-
GARAN	Garanti Bankası	199	AL	56,57%	-
AKBNK	Akbank	107,4	AL	55,09%	-
ALBRK	Albaraka Türk	12,54	AL	53,68%	+
ANSGR	Anadolu Sigorta	39,34	AL	51,42%	-
TSKB	T.S.K.B.	16,64	TUT	46,48%	-
TURSG	Türkiye Sigorta	17,5	AL	40,45%	-

KURUMSAL TAKAS TABLOSU

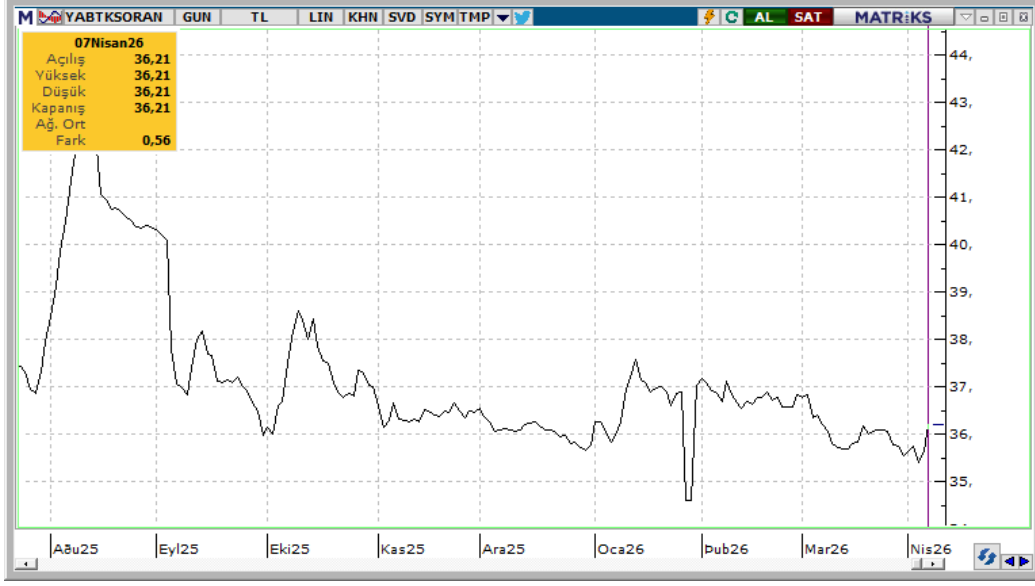

YB TAKAS= 36,21 (+0,56)

KURUMSAL TAKAS VERİLERİ

YABANCILAR (+)

KOD	DEĞİŞİM (bps)	NİHAİ PAY (%)
TUPRS	34	32,84%
TAVHL	21	57,41%
BIMAS	10	44,37%
YKBNK	8	32,07%
KLRHO	5	17,04%
KTLEV	5	5,43%
EREGL	5	19,70%
VERUS	4	37,37%
AKFYE	4	26,68%
KCHOL	3	41,85%

YATIRIM FONLARI (+)

KOD	DEĞİŞİM (bps)	NİHAİ PAY (%)
KTLEV	53	21,33%
HEDEF	28	58,20%
TUPRS	20	7,03%
DSTKF	15	65,47%
KLRHO	14	59,85%
MAGEN	9	59,54%
ODINE	9	25,69%
GARAN	8	5,15%
BIMAS	8	5,47%
EREGL	6	16,84%

EMEKLİLİK FONLARI (+)

KOD	DEĞİŞİM (bps)	NİHAİ PAY (%)
TUPRS	30	8,62%
KRDMD	14	32,74%
BIMAS	10	9,87%
EREGL	10	5,37%
YKBNK	8	5,62%
ZPLIBF	7	36,53%
PETKM	7	4,27%
SASA	7	1,64%
APGLDF	6	99,55%
ISCTR	5	6,59%

YABANCILAR (-)

KOD	DEĞİŞİM (bps)	NİHAİ PAY (%)
ASELS	-35	52,05%
CCOLA	-10	74,69%
FROTO	-9	37,32%
THYAO	-8	18,57%
PEKGY	-6	8,10%
TOASO	-5	22,06%
GARAN	-5	6,21%
RYGYO	-5	41,17%
MPARK	-5	40,84%
SAHOL	-5	27,91%

YATIRIM FONLARI (-)

KOD	DEĞİŞİM (bps)	NİHAİ PAY (%)
TPKGYF1	-62	55,75%
ZRGYO	-16	65,39%
RALYH	-10	27,51%
GUNDG	-10	69,93%
PEKGY	-9	26,45%
FZLGY	-8	65,95%
LXGYO	-6	0,24%
ASELS	-5	4,65%
EFOR	-5	18,36%
ECILC	-5	11,03%

EMEKLİLİK FONLARI (-)

KOD	DEĞİŞİM (bps)	NİHAİ PAY (%)
ISGLKF	-28	96,63%
ZGOLDF	-24	87,22%
DOHOL	-15	22,66%
ASELS	-8	6,58%
TOASO	-7	16,71%
ENJSA	-7	22,34%
ANSGR	-5	14,49%
MPARK	-5	22,18%
FROTO	-5	6,89%
AYGAZ	-4	13,03%

YASAL UYARI—Burada yer alan her türlü bilgi, değerlendirme, yorum ve istatistiki şekil ve değerler hazırlandığı tarih itibariyle mevcut piyasa koşulları ve güvenilirliğine inanılan kaynaklardan elde edilerek derlenmiştir. PUSULA Yatırım Menkul Değerler A.Ş. tarafından, karşılığında herhangi bir maddi menfaat temin edilmeksizin, genel anlamda bilgi vermek amacıyla hazırlanmış olup, hiçbir şekilde yönlendirici nitelikte olmayan bilgiler yatırımcılar tarafından danışmanlık faaliyeti olarak kabul edilmemeli ve yatırım kararlarına esas olarak alınmamalıdır. Bu bilgiler, belli bir getirinin sağlanmasına yönelik olarak verilmemekte ve bu yönde herhangi bir şekilde taahhüt veya garantimiz bulunmamaktadır. Bu itibarla bu sayfalarda yer alan ve hiç bir şekilde yönlendirici nitelikte olmayan hususlar hakkında herhangi bir sorumluluğumuz bulunmamaktadır. Gerek bu yayındaki, gerekse bu yayında kullanılan kaynaklardaki hata ve eksikliklerden ve bu yayındaki bilgilerin kullanılması sonucunda yatırımcıların ve/veya ilgili kişilerin uğrayabilecekleri doğrudan ve/veya dolaylı zararlardan, kâr yoksunluğundan manevi zararlardan her ne şekilde olursa olsun üçüncü kişilerin uğrayabileceği her türlü zararlardan dolayı PUSULA Yatırım Menkul Değerler A.Ş. sorumlu tutulamaz. Burada yer alan yatırım bilgi, yorum ve tavsiyeleri yatırım danışmanlığı kapsamında değildir. Yatırım danışmanlığı hizmeti, yetkili kuruluşlar tarafından kişilerin risk ve getiri tercihleri dikkate alınarak kişiye özel sunulmaktadır. Burada yer alan yorum ve tavsiyeler ise genel niteliktedir. Bu tavsiyeler mali durumunuz ile risk ve getiri tercihlerinize uygun olmayabilir. Bu nedenle, sadece burada yer alan bilgilere dayanarak yatırım kararı verilmesi beklentilerinize uygun sonuçlar doğurmayabilir.

ÇEKİNCE—Bu rapor tarafımızca doğruluğu kabul edilmiş kaynaklar kullanılarak hazırlanmış olup yatırımcılara kendi oluşturacakları yatırım kararlarında yardımcı olmayı hedeflemekte ve herhangi bir yatırım aracını alma veya satma yönünde yatırımcıların kararlarını etkilemeyi amaçlamamaktadır. Yatırımcıların verecekleri yatırım kararları ile bu raporda bulunan görüş, bilgi ve veriler arasında bir bağlantı kurulamayacağı gibi, söz konusu kararların neticesinde oluşabilecek yanlışlık ve zararlardan kurum çalışanları ile PUSULA Yatırım Menkul Değerler A.Ş.'nin herhangi bir sorumluluğu bulunmamaktadır. Bu rapordaki her türlü iç ce dış piyasa tablo grafikler, bu konularda resmi hizmet veren yetkili üçüncü kişi kurumlardan elde edilmiş olup, PUSULA Yatırım Menkul Değerler A.Ş. tarafından herhangi bir maddi menfaat beklentisi olmaksızın genel anlamda bilgilendirmek amacıyla hazırlanmıştır. Bu raporda bulunan bilgiler belli bir gelirin sağlanmasına yönelik olarak verilmemektedir.

T +90 (212) 370 0370

F +90 (212) 370 0371

arastirma@pusulayatirim.com.tr

Fulya Mah. Büyükdere Cad. Torun Center No: 74 A/53 34394
Şişli/İstanbul