

ULUSAL ENDEKSLER

XU100	KAPANIŞ	GETİRİ
XU050	14.073,79	2,81%
XU030	12.678,77	2,95%
XBANK	16.188,93	3,03%
XUSIN	17.831,98	3,16%
XUMAL	17.169,51	1,91%
XTUMY	19.502,42	2,49%
XHARZ	68.266,77	1,40%
	279.937,45	3,03%

KÜRESEL - MSCI

ACWI	KAPANIŞ	GETİRİ
DÜNYA	1.032,13	-0,21%
ASYA - JP HARIÇ	4.466,87	-0,11%
AVRUPA	986,76	-1,29%
EM	205,09	0,34%
	1.531,45	-0,90%

DATALAR

CDS	KAPANIŞ	FARK(bps)
TR-VIX	255,10	1.180
S&P-VIX	37,70	45
	22,18	190

DÖVİZ

DOLAR	KAPANIŞ	GETİRİ
AVRO	44,59	0,13%
STERLİN	52,05	-0,03%
FRANK	59,87	-0,11%
	56,49	-0,21%

EMTİA

ONS ALTIN	KAPANIŞ	GETİRİ
GÜMÜŞ	4.744,00	-0,88%
HAM PETROL	74,51	-1,78%
BRENT PETROL	104,70	6,51%
BAKIR	102,17	5,88%
DOĞALGAZ	5,82	0,94%
	2,67	0,30%

TAHVİL

TRY 2Y	KAPANIŞ	FARK(bps)
TRY 5Y	39,75	323
TRY 10Y	33,79	-22
ABD 2Y	29,68	7
ABD 10Y	3,83	4,6
ALMANYA 10Y	4,34	5
	3,05	4

GÜNDEM

ABD-İRAN-İSRAİL

Ana gündemimiz savaş olmaya devam ediyor

ATEŞKES

ABD-İran-İsrail savaşı nezdinde 2 haftalık ateşkes sürüyor.

MÜZAKERE

Müzakerelerin 1.turu başarısız sonuçlandı

SPK-BİST-TCMB

SPK, BİST ve TCMB tarafından tedbirler 24 Nisan seans sonuna uzatıldı.

DOAS

Temettü ödeyecek. Brüt 15 TL

ENJSA

Temettü ödeyecek. Brüt 5,08 TL

GLCVY

Temettü ödeyecek. Brüt 2,505369 TL

FRIGO-MOGAN

Açığa satış ve kredili işlem yasağı tedbiri geldi. Son tarih 12 Mayıs

Detaylarına bir sonraki sayfadan itibaren erişebilirsiniz

Taco arasında başarısız müzakere

Küresel piyasalar geçtiğimiz haftayı Cuma gününe kadar iyimser geçirse de Pakistan'da düzenlenen müzakerelerin 1.turu başarısız sonuçlandı. ABD Başkanı Trump, dün akşam hafta sonu ateşkes görüşmelerinin büyük ölçüde sonuçsuz kalmasının ardından İran'ın müzakere masasına geri dönüp dönmemesini umursamadığını söyledi. Trump, ABD'nin Pazartesi sabahından itibaren Hürmüz Boğazı'nı ablukaya alma planını doğrulayarak İran'ın kilit nakliye kanalını yeniden açma sözünü bozduğunu iddia etti. ABD Merkez Kuvvetler Komutanlığı, İran limanlarına giren veya çıkan tüm gemileri kapsayan ablukanın TSi 17'den itibaren uygulanmaya başlanacağını açıkladı. İran Silahlı Kuvvetleri'nin savaş operasyonlarını yürüten birimi Hatemül Enbiya Merkez Karargâhı, ABD donanmasına ait gemilerin Hürmüz Boğazı'ndan geçtiğine yönelik iddiaları yalanladı. İran basınında yer alan haberlere göre, Hatemül Enbiya Merkez Karargâhı Hürmüz Boğazı'na ilişkin bir bildiri yayımladı. Bildiride, ABD donanmasına ait gemilerin boğaza girdiği yönündeki iddiaların gerçeği yansıtmadığı ifade edilirken, Hürmüz Boğazı'ndaki geçişlerin tamamen İran Silahlı Kuvvetleri'nin kontrolü altında olduğu vurgulandı. Öte yandan CENTCOM, Hürmüz Boğazı'nda mayın temizleme görevine başladığını duyurmuştu. Macaristan'da yapılan genel seçimlerde Magyar liderliğindeki TISZA, 16 yıldır iktidarda bulunan Viktor Orban'ın FIDESZ partisini geride bırakarak seçimi kazandı. 199 sandalyeli mecliste 138 sandalyeyi Magyar liderliğindeki Tisza'nın kazandığı görülüyor. Fidesz'in 54 sandalyede kaldığı, seçim barajını aşarak meclise girmesi beklenen üçüncü parti Mi Hazank'ın ise yedi milletvekili elde ettiği belirtildi. Mecliste en az 100 milletvekiline ulaşan parti veya liste hükümeti kurma hakkını elde ederken, anayasal çoğunluk için 133 sandalye gerekiyor. Yeni günde küresel piyasalarda müzakerelerin başarısız olmasını değil Trump'ın da Hürmüz'ü ablukaya alıyorum mesajları ile genele yayılan satışlar izliyoruz. İlaveten hem Ham hem Brent petrol tekrardan 100 dolar üzerinde işlem görüyor.

İç tarafta ateşkes varlığı bile işimize gelir vurgusunun ön plana çıktığı çerçeveyi takip ettik. Acele etmememiz gerektiğini temkinli iyimserlik vurgusunun var olduğu çerçeveyi gözlemlediğimizi her bültenimizde hatırlattık. Bunu teyit eden gelişmeleri Cuma gecesinden itibaren yaşadık. Fitch, özellikle güncel rezerv çerçevesi kaygısı ve gerginliğin devamıyla birlikte görünümü takvim dışı şekilde pozitiften durağana indirdi. Burada aslında görece sürprizmiş gibi görünse de sürpriz olmayan bir gelişme diyebiliriz. Çünkü global konferanslarını takip ettiğimizde her şeyin ana odağını rezerv olarak takip ettiklerini vurgulamakta fayda var.

Resmi Gazetede yayınlanan karar doğrultusunda lityum dahil tüm bataryalar önemli ürün kapsamına alındı. CWENE ve YEOTK için pozitif karşılıyoruz.

Yeni günde 13555 destek 14160 direnç olarak takip edilecek. Haftayı 13555 üzerinde kapatmamız pozitif iştahı devam ettirecektir. Güncel küresel çerçeve karmaşasından etkilenmemiz muhtemel ancak hatırlatıyoruz: 26 Şubat'tan bu yana bizim temkinli iyimserlik vurgusunda değişen durum yok. Volatil ortam canlı kalmaya bir süre daha devam edecek.

Saat	Ülke	Dönem	Gelişme	Beklenti	Önceki
10:00	Türkiye	Şubat	Ödemeler Dengesi İstatistikleri	(-) 7,6 milyar	(-) 6,81 milyar
14:00	Türkiye	Şubat	BDDK Banka Dışı İstatistikleri		

TEKNİK GÖRÜNÜM

XU100 Teknik Görünüm

Yeni günde de 14 bin üzeri kalıcılık çabasını arıyor olacağız.

Dirençler: 14190-14260-14532

Destekler: 13555-13875-14000



VIOP Teknik Görünüm

16 bin üzerinde kalmaya devam etme çabası içerisinde olacağız.

Dirençler: 16740-17007-17222

Destekler: 15550-16060-16146



İŞLEM AKTİVİTESİ VERİLERİ

AKTİVİTE ARTAN			AKTİVİTE AZALAN			ENDEKS ETKİSİ (XU100)	
KOD	HACİM DEĞİŞİMİ (%)	GETİRİ (%)	KOD	HACİM DEĞİŞİMİ (%)	GETİRİ (%)	KOD	KATKI
ZERGY	894,82	-9,95	BLCYT	-90,57	-9,97	ASELS	87,2
VSNMD	420,15	3,24	AHGAZ	-85,18	2,18	AKBNK	27,94
IHYAY	356,29	6,43	TRGYO	-78,04	1,40	DSTKF	27,11
VRGYO	347,64	-1,21	GOODY	-76,56	0,66	ENKAI	18,5
BIOEN	336,69	4,61	ALKA	-75,94	-0,93	SAHOL	15,94
EN ÇOK YÜKSELENLER			EN ÇOK DÜŞENLER			ENDEKS ETKİSİ (XU100)	
KOD	HACİM DEĞİŞİMİ (%)	GETİRİ (%)	KOD	HACİM DEĞİŞİMİ (%)	GETİRİ (%)	KOD	KATKI
KONTR	-11,70	10,00	BLCYT	-90,57	-9,97	TUPRS	-1,54
DMRGD	33,70	10,00	RUBNS	164,44	-9,96	GUBRF	-1,34
ALKLC	12,81	9,99	ZERGY	894,82	-9,95	KRDMD	-1,27
SURGY	69,12	9,98	EFOR	68,58	-9,95	EFOR	-1,15
OZATD	20,79	9,97	MEKAG	182,40	-8,69	BSOKE	-0,43

PAY GERİ ALIMLARI

KOD	ALINAN LOT	TOPLAM ALINAN LOT	TOPLAM ALIM/SERMAYE	ALİŞ ORTALAMASI	FİYAT	FARK
AHGAZ	605.086	14.633.442	0,56%	24,84	23,44	-5,64%
DAGI	200.000	6.248.196	1,56%	6,74	6,19	-8,16%
EFOR	1.900.000	13.879.000	0,64%	7,61	5,34	-29,83%

ŞİRKET HABERLERİ

SPK, BİST, TCMB tedbirleri 24 Nisan seans sonuna kadar sürecek.

BRKVY – Olumlu: Denizbank'ın gerçekleştirdiği tahsili gecikmiş alacak satışında, 200,8 milyon TL anaparaya sahip bireysel nitelikli portföyün ihalesi en yüksek teklif verilerek kazanıldı.

HDFGS – Olumlu: İstanbul Portföy Yönetimi'nin sermayesinde %5 oranındaki payın GFS Holding'den devralınmasına ilişkin olarak Pay Devri Sözleşmesi imzalandı.

ISGSY – Olumlu: Bağlı ortaklık Enlila Sağlık İlaç Arge Üretim ve Laboratuvar Anonim Şirketi'nde sahip olunan %20 oranındaki paylar, toplam 20.300.000 dolar bedel karşılığında Maxis Girişim Sermayesi Portföy Yönetimi A.Ş. Atlas Büyüme Sermayesi Girişim Sermayesi Yatırım Fonu'na devredildi.

KOCMT – Olumlu: Halka arz izahnamesinde yer alan fon kullanım dağılımı revize edildi. Haddehane yatırımı için ayrılan pay %35'ten %50'ye çıkarılırken, yenilenebilir enerji yatırımları için ayrılan pay %35'ten %20'ye düşürüldü.

GOODY – Sınırlı Olumsuz: Toplu İş Sözleşmesi görüşmelerinde yasal süre içinde anlaşma sağlanamaması üzerine LASTİK-İŞ Sendikasının Resmi Arabulucu tayini talebinde bulunması bekleniyor.

BJKAS – Olumlu: Arçelik Pazarlama ile Futbol A Takımı Forma Sponsorluğu ve sözleşme kapsamındaki diğer reklam haklarının kullanılması karşılığında 2027-2028 ve 2028-2029 sezonları için toplam 468.426.600 TL+KDV değerinde anlaşma sağlandı.

GLYHO/HDFGS – Olumlu: %100 bağlı ortaklık GFS Holding, İstanbul Portföy Yönetimi'nin sermayesinde halihazırda sahip olduğu %66,6 oranındaki payının devri konusunda Pay Devri Sözleşmesi imzaladı.

FORTE – Olumlu: Devlet Malzeme Ofisi tarafından düzenlenen ihalede en iyi fiyat verilerek birinci olundu. İhale bedeli KDV hariç 21.250.000 TL'dir.

BRKO – Olumlu: Şirket aktifinde yer alan bazı taşınmazların, her türlü muvazaadan ve takyidattan arı olarak, tüm hak, alacak ve borçları ile birlikte kül halinde, iştirak modeliyle kısmi bölünme suretiyle, %100 bağlı ortaklık olarak yeni kurulacak "Niğde Neva Yatırım" ünvanlı anonim şirkete devredilmesine karar verildi.

GLCVY – Olumlu: Garanti Bankası'nın gerçekleştirdiği tahsili gecikmiş alacak satışında, toplamda 927,6 milyon TL anapara büyüklüğündeki 3 bireysel portföyün ihalesi en yüksek teklif verilerek kazanıldı.

FROTO – Olumlu: Şirkete Proje Bazlı Devlet Yardımı verilmesinin uygun görüldüğü Sanayi ve Teknoloji Bakanlığı tarafından bildirildi. Yardıma konu tutar 31.389.000.000 TL olup, onaylanan teşvik, 2031 yılının sonuna kadar ilgili yatırımların yapılmasını ve ilave yaklaşık 500 çalışan istihdam edilmesini öngörüyor.

ONRYT – Sınırlı Olumlu: Şirket %300 oranında bedelsiz sermaye artırımını kararı aldı.

EKGYO – Olumlu: Çankaya Alacaatlı Arsa Satışı Karşılığı Gelir Paylaşımı İşi ihalesinin 2. oturumu gerçekleştirildi. İhale kapsamında Arsa Satışı Karşılığı Şirket Payı Toplam Geliri 1.880.000.000 TL oldu.

BIGCH – Olumlu: Şirket 18 Eylül'de hisse başına net 0,085 TL temettü ödeme kararı aldı.

KRPLS – Nötr: Rekabet Kurulu tarafından yürütülen soruşturma kapsamında, 12 Mayıs'ta Rekabet Kurumu'nun Ankara'da bulunan merkez binasında sözlü savunma toplantısı yapılmasına karar verildi.

AGESA – Nötr: Pay geri alım programı 10 Nisan'da sona erdi. Program kapsamında 53.584 adet pay toplam 8.271.109 TL bedelle geri alındı.

TEZOL – Olumlu: Şirket 1 Haziran'da hisse başına net 0,3825 TL temettü ödeme kararı aldı.

KOTON – Nötr: Ukrayna'daki mağazacılık faaliyetlerinin sona erdirilmesine ancak e-ticaret kanalındaki faaliyetlere devam edilmesine karar verildi.

HURGZ – Nötr: Kaynakların daha etkin kullanılması ve verimliliğin artırılması amacıyla Trabzon'daki basım faaliyetlerinin durdurulmasına ve Trabzon DPC Şubesi'nin görülen lüzum üzerine kapatılmasına karar verildi.

MERKO – Olumlu: Gulf Sigorta tarafından şirket aleyhine açılan davanın reddine karar verildi.

BoFA İŞLEMLERİ

BoFA Para Giriş-Çıkış - TL

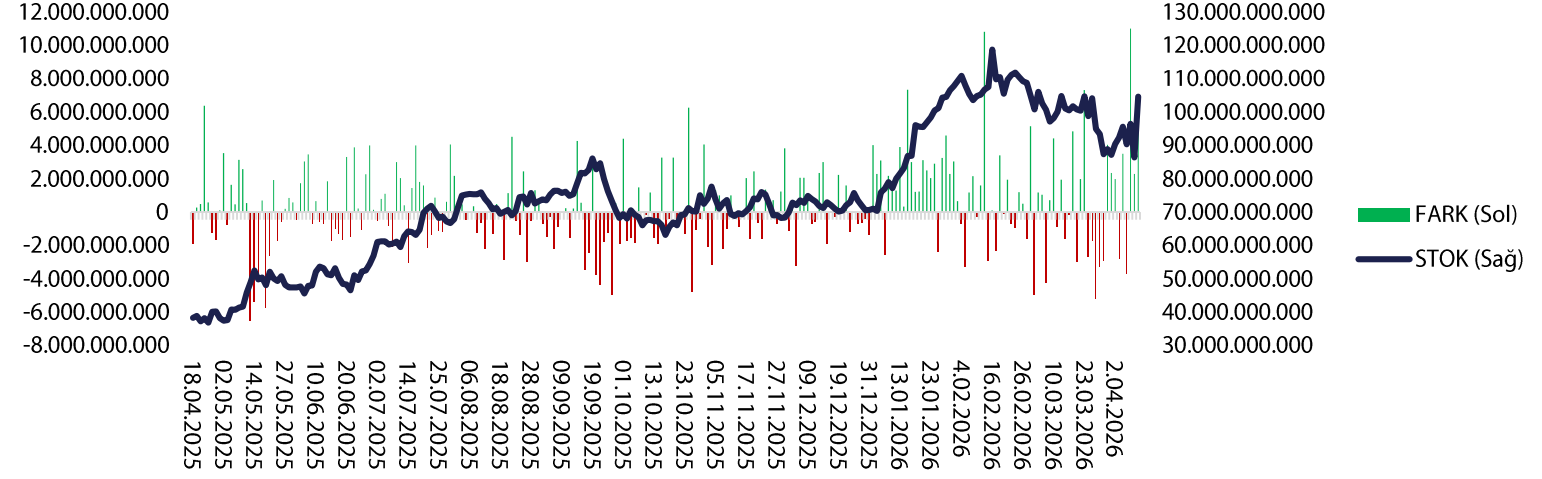

BoFA Para Giriş-Çıkış (\$)

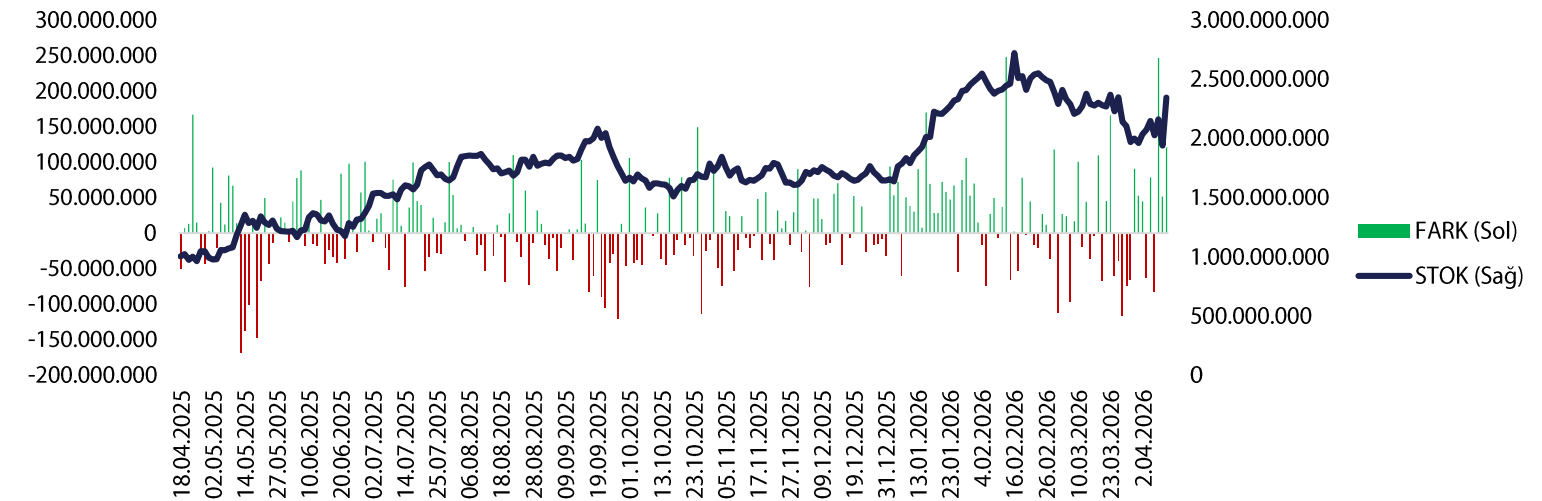

VBTS TABLOSU

KOD	PAZAR	BAŞLANGIÇ TARİHİ	BİTİŞ TARİHİ	BRÜT TAKAS	KREDİLİ ALIM AÇIĞA SATIŞ	İNTERNET İŞLEM	TEK FİYAT	EMİR PAKET TEDBİRİ
FRIGO	Ana Pazar	13.4.2026	12.5.2026	HAYIR	EVET	HAYIR	HAYIR	HAYIR
MOGAN	Yıldız Pazar	13.4.2026	12.5.2026	HAYIR	EVET	HAYIR	HAYIR	HAYIR
RUBNS	Ana Pazar	10.4.2026	8.5.2026	HAYIR	EVET	HAYIR	HAYIR	HAYIR
YIGIT	Ana Pazar	10.4.2026	8.5.2026	HAYIR	EVET	HAYIR	HAYIR	HAYIR
ANELE	Ana Pazar	9.4.2026	8.5.2026	HAYIR	EVET	HAYIR	HAYIR	HAYIR
BLCYT	Ana Pazar	9.4.2026	8.5.2026	HAYIR	EVET	HAYIR	HAYIR	HAYIR
ICUGS	Ana Pazar	9.4.2026	8.5.2026	HAYIR	EVET	HAYIR	HAYIR	HAYIR
SVGYO	Ana Pazar	9.4.2026	8.5.2026	EVET	EVET	HAYIR	HAYIR	HAYIR
NIBAS	Ana Pazar	8.4.2026	7.5.2026	HAYIR	EVET	HAYIR	HAYIR	HAYIR
MARTI	Ana Pazar	8.4.2026	7.5.2026	HAYIR	EVET	HAYIR	HAYIR	HAYIR
ADEL	Ana Pazar	7.4.2026	6.5.2026	HAYIR	EVET	HAYIR	HAYIR	HAYIR
EDATA	Ana Pazar	6.4.2026	5.5.2026	EVET	EVET	HAYIR	HAYIR	HAYIR
ULAS	Alt Pazar	3.4.2026	30.4.2026	EVET	EVET	HAYIR	HAYIR	EVET
BURVA	Alt Pazar	2.4.2026	30.4.2026	EVET	EVET	HAYIR	HAYIR	EVET
EFOR	Yıldız Pazar	2.4.2026	30.4.2026	HAYIR	EVET	HAYIR	HAYIR	HAYIR
FZLGY	Yıldız Pazar	2.4.2026	30.4.2026	HAYIR	EVET	HAYIR	HAYIR	HAYIR
SEKUR	Alt Pazar	1.4.2026	30.4.2026	EVET	EVET	HAYIR	HAYIR	EVET
AKFIS	Yıldız Pazar	31.3.2026	29.4.2026	HAYIR	EVET	HAYIR	HAYIR	HAYIR
ISKPL	Yıldız Pazar	31.3.2026	29.4.2026	HAYIR	EVET	HAYIR	HAYIR	HAYIR
RALYH	Yıldız Pazar	31.3.2026	29.4.2026	HAYIR	EVET	HAYIR	HAYIR	HAYIR
ESCAR	Yıldız Pazar	30.3.2026	29.4.2026	HAYIR	EVET	HAYIR	HAYIR	HAYIR
KTLEV	Yıldız Pazar	30.3.2026	29.4.2026	HAYIR	EVET	HAYIR	HAYIR	HAYIR
KLSYN	Ana Pazar	27.3.2026	24.4.2026	HAYIR	EVET	HAYIR	HAYIR	HAYIR
EMKEL	Ana Pazar	26.3.2026	24.4.2026	HAYIR	EVET	HAYIR	HAYIR	HAYIR
FONET	Ana Pazar	26.3.2026	24.4.2026	HAYIR	EVET	HAYIR	HAYIR	HAYIR
MSGYO	Ana Pazar	26.3.2026	24.4.2026	HAYIR	EVET	HAYIR	HAYIR	HAYIR
ECOGR	Yıldız Pazar	25.3.2026	24.4.2026	HAYIR	EVET	HAYIR	HAYIR	HAYIR
PRZMA	Ana Pazar	25.3.2026	24.4.2026	EVET	EVET	HAYIR	HAYIR	EVET
AYCES	Ana Pazar	23.3.2026	22.4.2026	HAYIR	EVET	HAYIR	HAYIR	HAYIR
OZSUB	Ana Pazar	23.3.2026	22.4.2026	HAYIR	EVET	HAYIR	HAYIR	HAYIR
MANAS	Ana Pazar	18.3.2026	17.04.2026	EVET	EVET	HAYIR	HAYIR	HAYIR
YAPRK	Ana Pazar	18.3.2026	17.04.2026	EVET	EVET	HAYIR	HAYIR	HAYIR
LXGYO	Ana Pazar	17.3.2026	16.4.2026	HAYIR	EVET	HAYIR	HAYIR	HAYIR
TATEN	Yıldız Pazar	13.3.2026	15.4.2026	HAYIR	EVET	HAYIR	HAYIR	HAYIR

XUTUM HİSSELERİ GÜNLÜK PARA GİRİŞ ÇIKIŞ TABLOSU			
BIST100 HİSSELERİ	TOPLAM	BIST100 HİSSELERİ	TOPLAM
EREGL	345.042.300	KRDMD	-122.738.600
ASELS	271.035.000	TEHOL	-64.230.110
SASA	254.682.100	TKFEN	-47.975.330
AKBNK	197.296.000	ASTOR	-42.469.040
TERA	142.301.400	EFOR	-41.621.430
THYAO	101.673.200	GUBRF	-39.531.060
KTLEV	92.774.280	MOGAN	-35.957.030
ISCTR	89.225.260	AAGYO	-27.299.020
EKGYO	84.780.990	ALTINS1	-20.304.010
GARAN	75.017.200	CVKMD	-18.828.460

KURUM İŞLEMLERİ (SON 10 GÜN)			
KURUM ADI	NET(+)	KURUM ADI	NET(-)
BANK-OF-AMERICA YATIRIM BANK	20.034.744.489	IS YATIRIM	- 10.699.268.268
TERA YATIRIM MENKUL	15.837.002.435	INFO YATIRIM MENKUL	- 8.061.603.405
AK YATIRIM	9.685.436.035	QNB YATIRIM MENKUL	- 7.865.312.058
PUSULA YATIRIM	8.517.958.805	GARANTI BBVA	- 4.879.554.712
HSBC YATIRIM	6.370.906.873	DENİZ YATIRIM	- 4.100.788.183
ALNUS YATIRIM MENKUL	2.874.604.089	TEB YATIRIM	- 3.765.330.648
YATIRIM-FINANSMAN MENKUL	1.942.716.387	TACIRLER YAT.	- 2.577.612.279
GLOBAL MENKUL	1.847.666.510	HALK YATIRIM	- 2.406.777.759
DESTEK YATIRIM MENKUL	426.181.894	OYAK YATIRIM	- 2.088.968.764
STRATEJİ MEN.	124.010.146	ZIRAAT YAT.	- 1.879.885.023

KURUM PARA GİRİŞ ÇIKIŞ					
KURUM ADI	NET TUTAR	KAÇ GÜNDÜR (+)	KURUM ADI	NET TUTAR	KAÇ GÜNDÜR (-)
BANK-OF-AMERICA YATIRIM BANK	20.034.744.489	10	GARANTI BBVA	- 4.879.554.712	10
GLOBAL MENKUL	1.847.666.510	9	IS YATIRIM	- 10.699.268.268	10
HSBC YATIRIM	6.370.906.873	10	INFO YATIRIM MENKUL	- 8.061.603.405	7
AK YATIRIM	9.685.436.035	10	TEB YATIRIM	- 3.765.330.648	9
DENİZ YATIRIM	- 4.100.788.183	10	ZIRAAT YAT.	- 1.879.885.023	10
PUSULA YATIRIM	8.517.958.805	3	HALK YATIRIM	- 2.406.777.759	10
YATIRIM-FINANSMAN MENKUL	1.942.716.387	9	QNB YATIRIM MENKUL	- 7.865.312.058	9
GEDİK YATIRIM	- 1.138.095.404	10	OYAK YATIRIM	- 2.088.968.764	10
UNLU MENKUL DEGERLER	- 780.088.974	10	MIDAS MENKUL	- 720.917.292	10
STRATEJİ MEN.	124.010.146	10	VAKIF YAT.	- 1.840.522.989	8

HİSSE SENEDİ PARA GİRİŞ ÇIKIŞ TABLOSU									
NET (+)		NET (-)		DÜZENLİ (+)			DÜZENLİ (-)		
KOD	TUTAR	KOD	TUTAR	KOD	KAÇ GÜN	TUTAR	KOD	KAÇ GÜN	TUTAR
ASELS	1.816.340.690	DAPGM	- 277.766.895	EREGL	8	- 171.981.909	KRDMD	10	58.732.030
THYAO	1.185.111.949	EFOR	- 228.855.299	ASELS	10	1.816.340.690	TEHOL	10	- 14.908.303
YKBNK	615.631.700	EREGL	- 171.981.909	SASA	7	549.566.282	TKFEN	7	26.014.769
BIMAS	595.754.362	LXGYO	- 118.738.121	AKBNK	10	465.806.250	ASTOR	8	123.923.856
SASA	549.566.282	FROTO	- 102.450.507	THYAO	10	1.185.111.949	EFOR	10	- 228.855.299
GARAN	505.900.439	YIGIT	- 86.105.221	KTLEV	7	308.108.414	GUBRF	10	- 37.063.973
AKBNK	465.806.250	CWENE	- 83.249.435	ISCTR	10	353.026.620	MOGAN	10	- 8.677.044
ISCTR	353.026.620	NETCD	- 79.378.855	EKGYO	9	217.530.204	AAGYO	10	- 27.298.113
KTLEV	308.108.414	BIGTK	- 75.424.615	GARAN	9	505.900.439	CVKMD	10	- 53.325.812
SAHOL	273.320.670	ECILC	- 69.949.577	SAHOL	9	273.320.670	MEYSU	10	28.258.972

GENEL KURUL TABLOSU

KOD	TARİH	SAAT	KURUL TİPİ	ÖNEMLİ HAK
ALARK	13.04.2026	15:00	OLAĞAN	TEMETTÜ, SERMAYE AZALTIM
AEFES	13.04.2026	11:00	OLAĞAN	TEMETTÜ
ESCAR	13.04.2026	13:00	OLAĞAN	TEMETTÜ
MGROS	13.04.2026	14:00	OLAĞAN	KST, TEMETTÜ, TEMETTÜ AVANSI
OBASE	13.04.2026	10:00	OLAĞAN	KST, TEMETTÜ
AKSGY	14.04.2026	10:00	OLAĞAN	TEMETTÜ
DESA	14.04.2026	13:00	OLAĞAN	TEMETTÜ
IZENR	14.04.2026	11:30	OLAĞAN	TEMETTÜ
IZMDC	14.04.2026	10:00	OLAĞAN	KST
KARTN	14.04.2026	10:30	OLAĞAN	TEMETTÜ
MAKTK	14.04.2026	14:00	OLAĞAN	TEMETTÜ
SURGY	14.04.2026	14:00	OLAĞAN	TEMETTÜ
YEOTK	14.04.2026	10:00	OLAĞAN	TEMETTÜ, SERMAYE ARTIRIMI
ADEL	15.04.2026	10:30	OLAĞAN	TEMETTÜ
AYEN	15.04.2026	14:00	OLAĞAN	TEMETTÜ
BIENY	15.04.2026	11:00	OLAĞAN	TEMETTÜ
JANTS	15.04.2026	11:00	OLAĞAN	TEMETTÜ
KRONT	15.04.2026	11:00	OLAĞAN	TEMETTÜ
LIDFA	15.04.2026	14:00	OLAĞAN	KST, TEMETTÜ
MTRKS	15.04.2026	10:30	OLAĞAN	TEMETTÜ
OYAYO	15.04.2026	11:00	OLAĞAN	TEMETTÜ
PARSN	15.04.2026	10:30	OLAĞAN	TEMETTÜ
SDTTR	15.04.2026	10:00	OLAĞAN	TEMETTÜ
YAYLA	15.04.2026	14:00	OLAĞAN	TEMETTÜ
CLEBI	16.04.2026	14:00	OLAĞAN	TEMETTÜ
DOKTA	16.04.2026	10:30	OLAĞAN	TEMETTÜ
MSGYO	16.04.2026	15:00	OLAĞAN	TEMETTÜ, TEMETTÜ AVANSI
NETCD	16.04.2026	14:00	OLAĞAN	TEMETTÜ
SAFKR	16.04.2026	11:00	OLAĞAN	KST, TEMETTÜ
SANEL	16.04.2026	14:00	OLAĞAN	TEMETTÜ
TRHOL	16.04.2026	11:00	OLAĞAN	TEMETTÜ
USAK	16.04.2026	11:30	OLAĞAN	TEMETTÜ
VAKFN	16.04.2026	10:30	OLAĞAN	TEMETTÜ
VKFYO	16.04.2026	14:00	OLAĞAN	KST, TEMETTÜ
AGHOL	17.04.2026	14:00	OLAĞAN	TEMETTÜ
AKSUE	17.04.2026	12:00	OLAĞAN	İMTİYAZLI
AKSUE	17.04.2026	10:00	OLAĞAN	KST, TEMETTÜ
ASUZU	17.04.2026	11:00	OLAĞAN	TEMETTÜ
EGEGY	17.04.2026	11:00	OLAĞAN	TEMETTÜ
INFO	17.04.2026	10:00	OLAĞAN	TEMETTÜ
KRTEK	17.04.2026	10:30	OLAĞAN	KST, TEMETTÜ
OSMEN	17.04.2026	11:00	OLAĞAN	TEMETTÜ
PASEU	17.04.2026	10:30	OLAĞAN	TEMETTÜ
PATEK	17.04.2026	14:30	OLAĞAN	TEMETTÜ
VAKFA	17.04.2026	15:00	OLAĞAN	TEMETTÜ
VKGYO	17.04.2026	10:30	OLAĞAN	TEMETTÜ, SERMAYE ARTIRIMI
YUNSA	17.04.2026	15:00	OLAĞAN	TEMETTÜ

TEMETTÜ TABLOSU

KOD	Tarih	Verim	Son Kapanış	Brüt (TL)	Net (TL)	Dağıtım Oranı	Temettü Tutarı
DOAS	13.04.2026	7,35%	204,10	15	12,75	178,60%	5.610.000.000
ENJSA	13.04.2026	4,08%	124,60	5,08	4,318	160,81%	5.099.855.800
GLCVY	13.04.2026	3,95%	63,50	2,505369	2,129563	19,85%	297.500.000
VAKKO	14.04.2026	6,55%	95,45	6,25	5,3125	1491,60%	850.000.000
AKMGY	15.04.2026	3,98%	310,50	12,36	12,36	76,07%	460.583.040
ALBRK	15.04.2026	2,93%	8,95	0,261802	0,222532	8,50%	556.329.250
BEGYO	15.04.2026	0,48%	4,51	0,021472	0,021472	0,00%	17.500.000
SELEC	17.04.2026	0,51%	86,25	0,44	0,374	0,00%	236.352.600
KSTUR	20.04.2026	0,48%	3.325,00	16	13,6	68,48%	57.726.378

AÇIĞA SATIŞ TABLOSU

Açığa satış işlemleri SPK'nın 2026/24 nolu bülteni uyarınca 24 Nisan 2026 seans sonuna kadar yasaklanmıştır.

ARAŞTIRMA KAPSAMIMIZ

KOD	Şirket Adı	Hedef Fiyat	Tavsiye	Potansiyel	KAFİF
HALKB	T. Halk Bankası	100	AL	150,00%	-
GLCVY	Gelecek Varlık Yönetimi	125,6	AL	97,80%	-
LKMNH	Lokman Hekim Sağlık	30,4	AL	97,40%	+
GEDZA	Gediz Ambalaj	56,6	AL	92,65%	+
TNZTP	Tapdi Tınaztepe	44	AL	91,47%	+
ANHYT	Anadolu Hayat Emek.	201,72	AL	80,11%	-
TATEN	Tatlıpınar Enerji Üretim	23,76	AL	74,71%	-
AKGRT	Aksigorta	12,61	AL	67,91%	-
SELEC	Selçuk Ecza Deposu	140	AL	62,32%	+
YKBNK	Yapı ve Kredi Bank.	57,1	AL	47,70%	-
AGESA	AGESA Hayat Emeklilik	350	AL	47,06%	-
ANSGR	Anadolu Sigorta	39,34	AL	45,70%	-
ISCTR	İş Bankası (C)	21,3	AL	44,80%	-
VAKBN	Vakıflar Bankası	50	AL	43,10%	-
GARAN	Garanti Bankası	199	AL	41,74%	-
ALBRK	Albaraka Türk	12,54	AL	40,11%	+
AKBNK	Akbank	107,4	AL	36,99%	-
TSKB	T.S.K.B.	16,64	TUT	35,39%	-
GLRMK	Gülermak Ağır Sanayi	320	AL	33,06%	+
TURSG	Türkiye Sigorta	17,5	AL	30,40%	-

KURUMSAL TAKAS TABLOSU

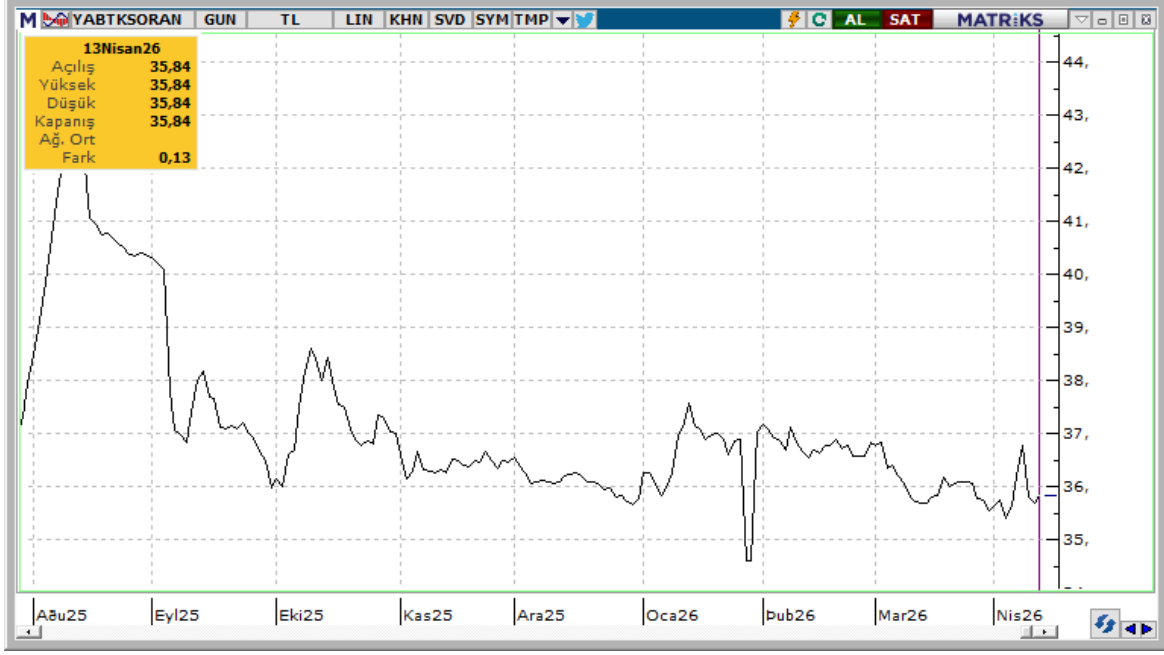

YB TAKAS= 35,71 (+0,13)

KURUMSAL TAKAS VERİLERİ

YABANCILAR (+)

YATIRIM FONLARI (+)

EMEKLİLİK FONLARI (+)

KOD	DEĞİŞİM (bps)	NİHAİ PAY (%)	KOD	DEĞİŞİM (bps)	NİHAİ PAY (%)	KOD	DEĞİŞİM (bps)	NİHAİ PAY (%)
ASELS	164	53,73%	KTLEV	42	27,61%	ASELS	43	6,47%
AKBNK	26	50,57%	GLRMK	38	38,73%	THYAO	20	7,16%
SAHOL	6	28,13%	THYAO	30	9,89%	ZPX30F	18	63,43%
RYSAS	6	57,85%	RALYH	22	27,55%	AKBNK	18	4,81%
YKBNK	5	32,21%	GUNDG	19	74,76%	BIMAS	14	9,86%
ISCTR	4	25,12%	ISCTR	13	15,81%	Z30KPF	13	93,24%
RALYH	4	8,05%	TERA	12	62,89%	SAHOL	12	12,78%
CCOLA	3	74,45%	ASELS	12	4,58%	YKBNK	12	5,86%
SISE	3	10,24%	LIDER	11	62,13%	EREGL	9	6,03%
AEFES	3	39,32%	AKBNK	10	14,68%	ZPLIBF	7	36,24%

YABANCILAR (-)

YATIRIM FONLARI (-)

EMEKLİLİK FONLARI (-)

KOD	DEĞİŞİM (bps)	NİHAİ PAY (%)	KOD	DEĞİŞİM (bps)	NİHAİ PAY (%)	KOD	DEĞİŞİM (bps)	NİHAİ PAY (%)
TUPRS	-47	32,92%	TPKGYF1	-89	54,28%	ZGOLDF	-76	87,19%
ASTOR	-24	55,48%	HEDEF	-28	57,13%	ISGLKF	-49	96,63%
KCHOL	-11	42,10%	KLRHO	-20	59,76%	TUPRS	-30	8,42%
TRALT	-8	24,79%	TUPRS	-14	7,00%	APGLDF	-11	99,10%
PEKGY	-7	7,15%	PEKGY	-12	27,10%	GLDTRF	-9	59,06%
KTLEV	-6	5,04%	SASA	-10	5,17%	GUBRF	-6	22,66%
KLRHO	-6	15,62%	IEYHO	-9	29,90%	ALTINS1	-4	7,32%
EREGL	-6	19,35%	ZRGYO	-9	65,40%	FROTO	-3	6,54%
FROTO	-5	37,39%	ZGOLDF	-6	9,42%	AGXAAC	-3	84,95%
GARAN	-5	6,30%	MAVI	-5	13,18%	ASTOR	-3	1,38%

YASAL UYARI—Burada yer alan her türlü bilgi, değerlendirme, yorum ve istatistiki şekil ve değerler hazırlandığı tarih itibariyle mevcut piyasa koşulları ve güvenilirliğine inanılan kaynaklardan elde edilerek derlenmiştir. PUSULA Yatırım Menkul Değerler A.Ş. tarafından, karşılığında herhangi bir maddi menfaat temin edilmeksizin, genel anlamda bilgi vermek amacıyla hazırlanmış olup, hiçbir şekilde yönlendirici nitelikte olmayan bilgiler yatırımcılar tarafından danışmanlık faaliyeti olarak kabul edilmemeli ve yatırım kararlarına esas olarak alınmamalıdır. Bu bilgiler, belli bir getirinin sağlanmasına yönelik olarak verilmemekte ve bu yönde herhangi bir şekilde taahhüt veya garantimiz bulunmamaktadır. Bu itibarla bu sayfalarda yer alan ve hiç bir şekilde yönlendirici nitelikte olmayan hususlar hakkında herhangi bir sorumluluğumuz bulunmamaktadır. Gerek bu yayındaki, gerekse bu yayında kullanılan kaynaklardaki hata ve eksikliklerden ve bu yayındaki bilgilerin kullanılması sonucunda yatırımcıların ve/veya ilgili kişilerin uğrayabilecekleri doğrudan ve/veya dolaylı zararlardan, kâr yoksunluğundan manevi zararlardan her ne şekilde olursa olsun üçüncü kişilerin uğrayabileceği her türlü zararlardan dolayı PUSULA Yatırım Menkul Değerler A.Ş. sorumlu tutulamaz. Burada yer alan yatırım bilgi, yorum ve tavsiyeleri yatırım danışmanlığı kapsamında değildir. Yatırım danışmanlığı hizmeti, yetkili kuruluşlar tarafından kişilerin risk ve getiri tercihleri dikkate alınarak kişiye özel sunulmaktadır. Burada yer alan yorum ve tavsiyeler ise genel niteliktedir. Bu tavsiyeler mali durumunuz ile risk ve getiri tercihlerinize uygun olmayabilir. Bu nedenle, sadece burada yer alan bilgilere dayanarak yatırım kararı verilmesi beklentilerinize uygun sonuçlar doğurmayabilir.

ÇEKİNCE—Bu rapor tarafımızca doğruluğu kabul edilmiş kaynaklar kullanılarak hazırlanmış olup yatırımcılara kendi oluşturacakları yatırım kararlarında yardımcı olmayı hedeflemekte ve herhangi bir yatırım aracını alma veya satma yönünde yatırımcıların kararlarını etkilemeyi amaçlamamaktadır. Yatırımcıların verecekleri yatırım kararları ile bu raporda bulunan görüş, bilgi ve veriler arasında bir bağlantı kurulamayacağı gibi, söz konusu kararların neticesinde oluşabilecek yanlışlık ve zararlardan kurum çalışanları ile PUSULA Yatırım Menkul Değerler A.Ş.'nin herhangi bir sorumluluğu bulunmamaktadır. Bu rapordaki her türlü iç ce dış piyasa tablo grafikler, bu konularda resmi hizmet veren yetkili üçüncü kişi kurumlardan elde edilmiş olup, PUSULA Yatırım Menkul Değerler A.Ş. tarafından herhangi bir maddi menfaat beklentisi olmaksızın genel anlamda bilgilendirmek amacıyla hazırlanmıştır. Bu raporda bulunan bilgiler belli bir gelirin sağlanmasına yönelik olarak verilmemektedir.

T +90 (212) 370 0370

F +90 (212) 370 0371

arastirma@pusulayatirim.com.tr

Fulya Mah. Büyükdere Cad. Torun Center No: 74 A/53 34394
Şişli/İstanbul