

Güne Bakış

Dün güne pozitif bir açılışla 14.667,26 puan seviyesinden başlayan BIST 100 Endeksi, günün devamında da alıcılı bir seyir izledi. 15.043,57 puan seviyesini görerek TL bazlı rekor tazeleyen endeks, günü %2,91 değer kazancıyla 14.917,43 puan seviyesinden tamamladı. CHP kurultay davasının 1 Temmuz'a ertelenmesiyle yurt içinde siyasi risk algısının kısa vadede ötelenmesi ve ABD'nin İran'a sunduğu yeni barış teklifinin diplomatik çözüm umutlarını güçlendirmesi, piyasalarda risk iştahının belirgin şekilde yükselmesini beraberinde getirdi. Sektörel endeksler tarafında Bankacılık Endeksi %4,42 değer kazancıyla pozitif ayrışırken, Sınai Endeksi günü %2,06 yükselişle tamamladı. VİOP Haziran vadeli yakın vade endeks kontratı pozitif geçen akşam seansında %0,40 yükseliş kaydetti. Küresel tarafta da risk iştahının yüksek seyrettiği günde, Avrupa tarafında Alman DAX Endeksi %2,12, Euro Stoxx 50 Endeksi %2,52 değer kazanırken, ABD piyasalarında Dow Jones Endeksi %1,24, S&P 500 Endeksi %1,46, Nasdaq Endeksi ise %2,02 yükseliş kaydetti. ABD ile İran arasında savaşın sona erdirilmesine yönelik diplomatik temaslar sürerken, Washington'un Hürmüz Boğazı'nın kademeli olarak yeniden açılmasını ve İran limanlarına yönelik ablukaların kaldırılmasını içeren yeni bir mutabakat önerisi sunduğu belirtiliyor. İran cephesinden yanıt beklenirken, Hürmüz Boğazı'nda geçişlere yönelik yeni prosedürlerin açıklanmasına rağmen bölgede güvenlik risklerinin tamamen ortadan kalkmadığına yönelik değerlendirmeler öne çıkıyor. Bu sabah Brent petrolün spot fiyatı 100 dolar yakınlarındaki seyrini sürdürürken, küresel hisse senedi piyasalarında iyimser fiyatlamalar dikkat çekiyor. Asya borsalarında pozitif fiyatlamalar izlenirken, dün piyasaların kapalı olduğu Japonya'da, Nikkei 225 Endeksi %6'yı aşan değer kazancıyla işlem görüyor. Vadeli piyasalarda ise ABD ve Avrupa endeks vadeli sınırlı pozitif fiyatlanıyor. Günün makroekonomik veri ajandasında yurt içinde TCMB'nin döviz rezervleri, haftalık menkul kıymet istatistikleri ve haftalık para ve banka istatistikleri, yurt dışında ise ABD haftalık işsizlik maaşı başvuruları verisine ek olarak Fed'den FOMC Üyeleri Kashkari ve Williams'ın konuşmaları öne çıkıyor. Bu çerçevede BIST 100 Endeksi'nin yeni güne sınırlı pozitif bir başlangıç yapmasını, günün devamında ise kar satışlarının karşılınması durumunda yükseliş eğilimini sürdürmesini bekliyoruz.

BIST 30 Yakın Vade Kontrat

Dün ilk işlem gününe yükselişle başlayan VİOP-30 Haziran vadeli kontratı, açılışın ardından alıcıların güçlenmesiyle pozitif bir görünüm sergilerken günü %3,40 yükselişle 17.971 (uzlaşma) seviyesinden tamamladı. Endeks kontratı, akşam seansında da %0,40 değer kazandı. Teknik tarafta, bir önceki tepe seviyesini güçlü şekilde geçen kontratta, alıcılı seyrin devam etmesi halinde kontratın 18.200 ve 18.400 direnç seviyelerine doğru devam etmesi beklenebilir. Diğer taraftan, olası kar realizasyonları halinde geri çekilmenin 17.900 ve 17.800 destek seviyelerine doğru sürmesi beklenebilir. Kısa vadede, 17.700 seviyesine doğru yaşanabilecek geri çekilmeler alım fırsatı olarak, 15.500 bölgesine doğru oluşabilecek yükselişler kar realizasyonu olarak değerlendirilebilir. Gün içi işlemlerde, uzun (long) pozisyonlar için 18.150, kısa (short) pozisyonlar için ise 17.900 seviyesi zarar-kes (stop-loss) olarak takip edilebilir. Endeks kontratının yeni işlem gününe sınırlı pozitif bir başlangıç yapmasını, günün devamında ise kar satışlarının karşılınması durumunda yükseliş eğilimini sürdürmesini bekliyoruz.

Destekler :	17.900	17.800	17.700
Dirençler :	18.200	18.400	18.500

Dolar/TL Yakın Vade Kontratı

Dün işlem gününe satıcılı bir başlangıç yapan Dolar/TL Mayıs vadeli kontratı, açılışın ardından yatay-negatif bir seyir izlerken günü %0,11 düşüşle 45,9500 seviyesinden tamamladı. Teknik görünümde, uzun süredir etkili olan negatif seyrin devam etmesi halinde geri çekilmenin 45,90 ve 45,85 destek seviyelerine doğru sürmesi beklenebilir. Öte yandan, alıcılı görünümün güç kazanması durumunda 46,00 ve 46,10 seviyeleri direnç olarak takip edilebilir. Kısa vadede, 45,80 seviyesi altına yaşanabilecek geri çekilmeler alım fırsatı; 46,10 seviyesi üzerine doğru oluşabilecek hareketler ise kar realizasyonu açısından değerlendirilebilir. Dolar/TL kontratının yeni işlem gününe sınırlı satıcılı bir başlangıç yapmasını bekliyoruz.

Destekler :	45,9000	45,8500	45,8000
Dirençler :	46,1000	46,1500	46,2000

Sözleşme	Kapanış Fiyatı (Uzlaşma)	Önceki Kapanış (Uzlaşma)	Değişim (%)	Yüksek	Düşük	Hacim (Adet)	Açık Pozisyon	Açık Pozisyon Değişimi	Vadeye Kalan Gün Sayısı	Başlangıç Teminatı
ENDEKS KONTRATLARI										
XU30 Haziran 2026	17.971,00	17.380,00	3,40	18.219,00	17.512,00	442.999	419.339	4.685	54	20.405
XU30 Ağustos 2026	18.916,00	18.317,00	3,27	19.172,00	18.482,00	3.999	7.747	1.188	116	20.405
XLBNK Haziran 2026	16.119,00	15.445,00	4,36	16.373,00	15.607,00	6.758	5.923	-481	54	23.956
X10XB Haziran 2026	20.663,00	20.058,00	3,02	20.811,00	20.286,00	67	64	4	54	24.884
DÖVİZ KONTRATLARI										
USD/TRY Mayıs 2026	45,9500	46,0000	-0,11	45,9840	45,9440	384.408	1.830.594	322.397	18	5.156
USD/TRY Haziran 2026	47,4740	47,5590	-0,18	47,5510	47,4510	247.259	813.463	117.318	54	5.156
EUR/TRY Mayıs 2026	54,1690	53,9600	0,39	54,3400	54,0210	488	5.838	-316	18	6.011
EUR/TRY Haziran 2026	56,0060	55,8330	0,31	56,1000	55,8390	38	3.041	33	54	6.011
EUR/USD KONTRATLARI										
EUR/USD Mayıs 2026	1,1769	1,1726	0,37	1,1814	1,1740	9.236	19.203	288	18	1.701
EUR/USD Haziran 2026	1,1784	1,1730	0,46	1,1828	1,1763	950	4.136	554	54	1.701
ALTIN KONTRATLARI										
USD/ONS Altın Haziran 2026	4.750,30	4.629,10	2,62	4.770,80	4.703,80	42.929	95.754	4.017	54	21.239
TL/GRAM Altın Haziran 2026	7.251,00	7.078,40	2,44	7.279,10	7.180,20	131.626	917.012	14.339	54	956

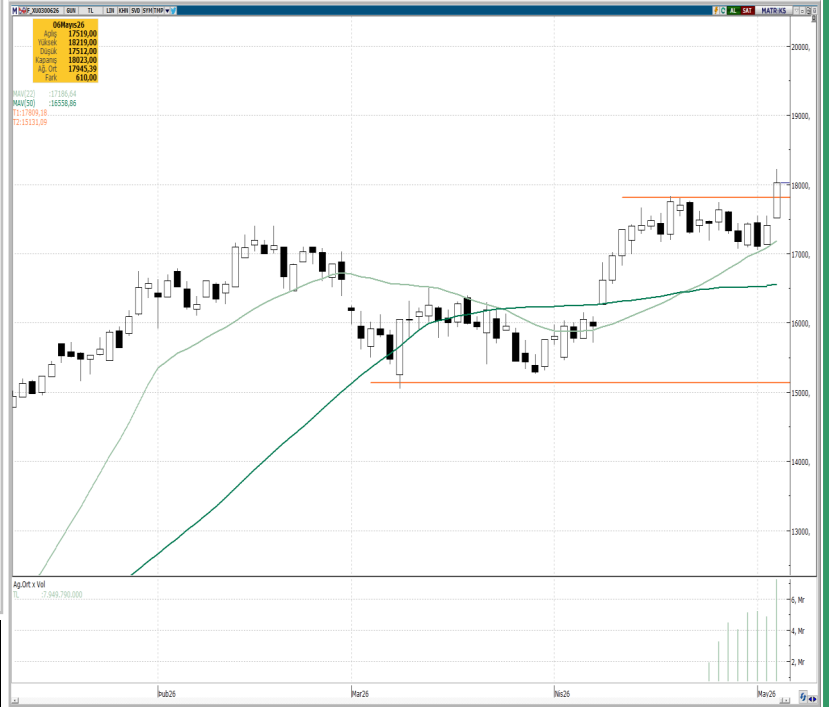

BİST 30 Yakın Vade Günlük Kapanış Fiyatı ve Açık Pozisyon Değişimleri

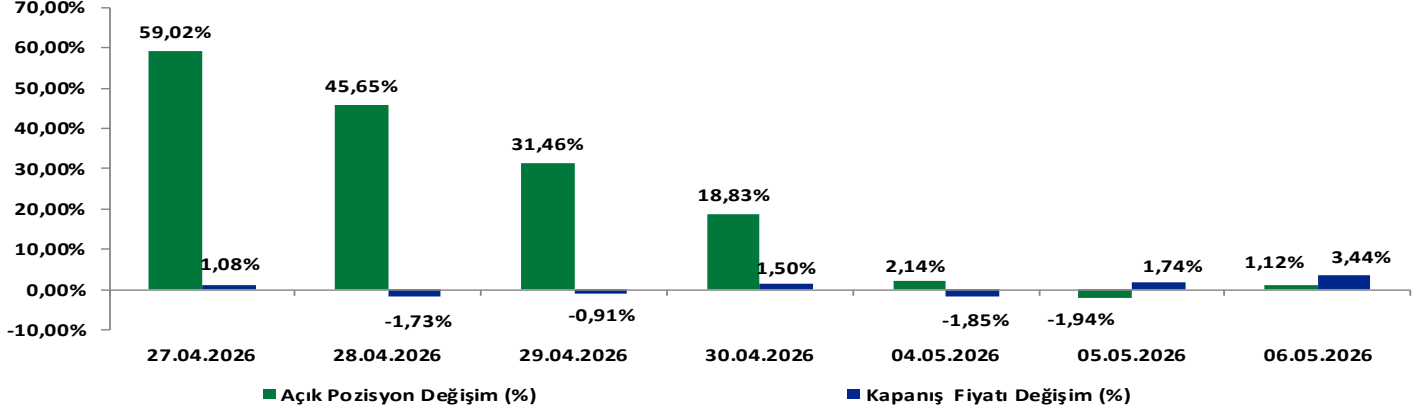

BİST 30 Yakın Vade Uzlaşma Fiyatı ve Toplam Açık Pozisyon

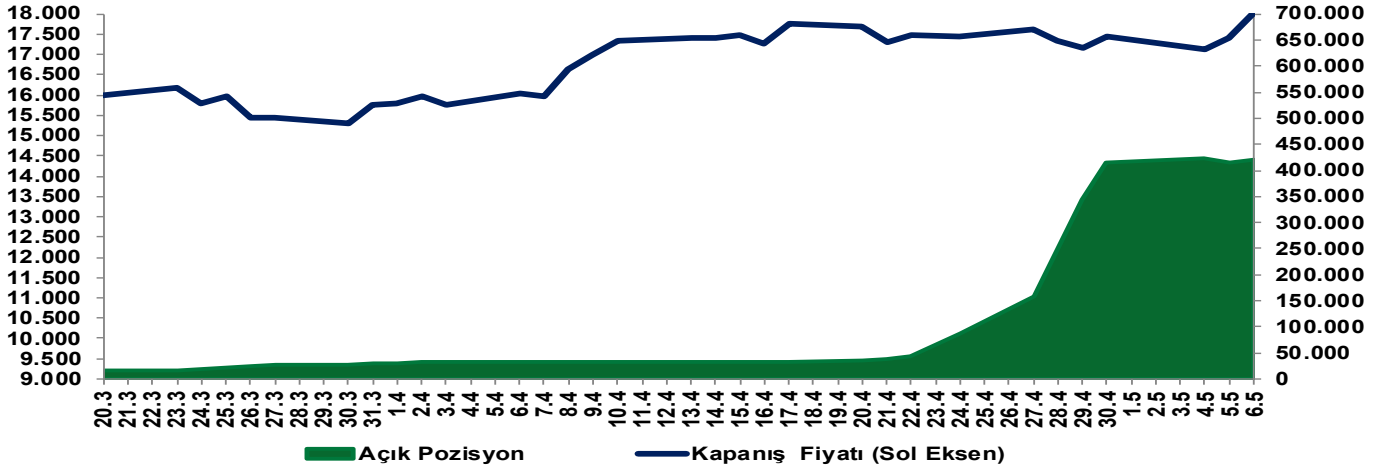

EKONOMİK AJANDA

Tarih	Ülke	TSl	Dönem	Veri	Önem	Gerçekleşen	Beklenti	Önceki
4 Mayıs	İngiltere	0:00	4 Mayıs	Resmi Tatil				
4 Mayıs	Çin	0:00	4 Mayıs	Resmi Tatil				
4 Mayıs	Japonya	0:00	4 Mayıs	Resmi Tatil				
4 Mayıs	Türkiye	10:00	Nisan	TÜFE (Yıllık)		--	31,40%	30,87%
4 Mayıs	Türkiye	10:00	Nisan	TÜFE (Aylık)		--	3,40%	1,94%
4 Mayıs	Almanya	10:55	Nisan (Nihai)	İmalat PMI		--	51,2	51,2
4 Mayıs	Euro Bölgesi	11:00	Nisan (Nihai)	İmalat PMI		--	52,2	52,2
5 Mayıs	Japonya	0:00	5 Mayıs	Resmi Tatil				
5 Mayıs	Çin	0:00	5 Mayıs	Resmi Tatil				
5 Mayıs	ABD	16:45	Nisan (Nihai)	Hizmet PMI		--	--	51,3
5 Mayıs	ABD	17:00	Nisan	ISM Hizmet PMI		--	53,9	54
5 Mayıs	ABD	17:00	Mart	JOLTS Açık İş Sayısı		--	6700k	6882k
6 Mayıs	Almanya	10:55	5 Mayıs	Hizmet PMI		--	46,9	46,9
6 Mayıs	Almanya	10:55	Nisan (Nihai)	Hizmet PMI		--	47,4	47,4
6 Mayıs	Euro Bölgesi	11:00	Nisan (Nihai)	Hizmet PMI		--	52	52
6 Mayıs	İngiltere	11:30	Nisan (Nihai)	Hizmet PMI		--	3,00%	-0,70%
6 Mayıs	Euro Bölgesi	12:00	Mart	ÜFE (Aylık)		--	1,10%	-3,00%
6 Mayıs	Euro Bölgesi	12:00	Mart	ÜFE (Yıllık)		--	--	62k
6 Mayıs	ABD	15:15	Nisan	ADP İstihdam Değişimi		--	--	189k
7 Mayıs	ABD	15:30	2 Mayıs	İşsizlik Haklarından Yararlanma Başvuruları		--	--	1785k
7 Mayıs	ABD	15:30	25 Nisan	Devam Eden İşsizlik Başvuruları		--	--	51,2
8 Mayıs	Japonya	3:30	Nisan (Nihai)	Hizmet PMI		--	0,30%	-0,30%
8 Mayıs	Almanya	9:00	Mart	Sanayi Üretimi - Aylık %(mevs. düzelt.)		--	-2,20%	0,00%
8 Mayıs	Almanya	9:00	Mart	Sanayi Üretimi (Yıllık, Takvim etkisi arındırılmış)		--	63k	178k
8 Mayıs	ABD	15:30	Nisan	Tarım Dışı İstihdam Değişimi		--	80k	186k
8 Mayıs	ABD	15:30	Nisan	Özel Sektör İstihdam Değişimi		--	--	15k
8 Mayıs	ABD	15:30	Nisan	İmalat İstihdamı Değişimi		--	--	68k
8 Mayıs	ABD	15:30	Nisan	Tarım Dışı İstihdam 3 Aylık Ortalama Değişim		--	48,8	49,8
8 Mayıs	ABD	17:00	Mayıs (Öncü)	Michigan Tüketici Hissiyatı		--	--	-279,6b
8 Mayıs	Türkiye	17:30	Nisan	Hazine Nakit Dengesi		--	--	--

Yakın Vade Pay Vadeli Sözleşmeleri

Yakın Vade Pay Sözleşmeleri	Kapanış Fiyatı (Uzlaşma)	Önceki Kapanış (Uzlaşma)	Değişim (%)	Yüksek	Düşük	Hacim (Adet)	Açık Pozisyon	Açık Pozisyon Değişimi	Açık Pozisyon Değişimi %	Vadeye Kalan Gün Sayısı	Başlangıç Teminatı TL
AEFES	20,4	19,67	3,71	20,58	19,48	235.295	276.853	5.799	2,1%	18	302
AKBNK	76,35	72,65	5,09	77,33	73,63	847.135	758.067	-2.945	-0,4%	18	1.071
AKSEN	91,22	89,48	1,94	91,90	89,59	26.213	94.658	-2.534	-2,6%	18	1.267
ALARK	102,90	97,18	5,89	103,35	96,95	29.315	75.262	-2.717	-3,5%	18	1.344
ARCLK	116,15	114,30	1,62	117,45	114,50	17.140	38.214	-1.566	-3,9%	18	1.396
ASELS	444,55	437,20	1,68	459,85	437,25	85.026	102.933	-5.797	-5,3%	18	6.857
ASTOR	321,15	301,00	6,69	322,00	300,65	122.314	47.218	-5.328	-10,1%	18	4.798
BIMAS	803,30	766,40	4,81	804,50	769,90	17.905	26.428	1.085	4,3%	18	9.138
BRSAN	638,70	580,70	9,99	638,70	581,00	10.708	5.073	-542	-9,7%	18	10.292
CIMSA	60,02	59,31	1,20	60,83	59,29	32.733	46.749	-2.360	-4,8%	18	783
DOAS	189,85	185,70	2,23	190,65	186,00	4.347	6.270	409	7,0%	18	2.614
DOHOL	25,15	24,09	4,40	25,32	23,74	173.192	218.870	-12.311	-5,3%	18	347
EKGYO	21,78	20,77	4,86	22,04	20,90	681.058	576.555	3.483	0,6%	18	299
ENJSA	120,30	121,20	-0,74	123,65	118,25	13.505	26.520	-64	-0,2%	18	1.739
ENKAI	112,85	108,50	4,01	113,45	109,05	50.271	38.116	6.175	19,3%	18	1.525
EREGL	38,45	38,11	0,89	39,56	37,81	1.056.176	591.179	1.329	0,2%	18	520
FROTO	101,60	99,96	1,64	102,40	99,09	76.915	80.610	4.020	5,2%	18	1.327
GARAN	140,25	132,75	5,65	141,20	133,70	225.137	191.126	1.504	0,8%	18	1.885
GUBRF	600,10	565,20	6,17	607,00	568,00	15.646	16.062	1.029	6,8%	18	9.386
HALKB	39,12	37,39	4,63	39,70	37,59	210.141	295.207	8.959	3,1%	18	610
HEKTS	3,78	3,44	9,88	3,78	3,49	818.644	943.050	101.524	12,1%	18	50
ISCTR	14,88	14,40	3,33	15,15	14,49	2.886.689	2.147.180	85.851	4,2%	18	200
KCHOL	215,50	207,40	3,91	219,35	208,75	77.916	207.316	-2.518	-1,2%	18	2.673
KONTR	10,05	9,89	1,62	10,25	9,83	435.182	515.522	40.105	8,4%	18	147
TRMET	122,15	120,10	1,71	125,35	119,75	40.474	32.433	2.091	6,9%	18	1.798
TRALT	43,15	41,75	3,35	44,56	42,40	341.876	295.832	5.986	2,1%	18	677
KRDMD	40,57	40,79	-0,54	41,70	39,88	366.277	207.460	5.345	2,6%	18	535
MGRS	695,90	657,30	5,87	700,00	674,70	16.408	12.553	-81	-0,6%	18	9.159
ODAS	7,83	7,72	1,42	8,06	7,66	877.776	773.856	51.021	7,1%	18	107
OYAKC	25,19	24,68	2,07	25,65	24,61	140.380	150.614	27.263	22,1%	18	356
PETKM	24,74	24,51	0,94	25,45	23,85	492.475	395.331	-9.179	-2,3%	18	343
PGSUS	187,35	182,25	2,80	191,85	183,85	67.152	103.225	7.570	7,9%	18	2.599
SAHOL	103,55	97,91	5,76	105,00	98,79	169.134	436.429	-10.315	-2,3%	18	1.420
SASA	3,18	3,06	3,92	3,24	3,04	13.132.280	11.203.504	181.958	1,7%	18	45
SISE	50,99	49,18	3,68	53,94	49,33	721.171	348.324	68.052	24,3%	18	655
SOKM	55,44	53,18	4,25	55,80	53,16	53.801	58.451	-1.647	-2,7%	18	724
TAVHL	295,25	282,20	4,62	298,80	283,95	20.711	53.378	-752	-1,4%	18	4.433
TCCELL	121,25	118,15	2,62	122,20	118,10	126.283	312.827	-190	-0,1%	18	1.530
THYAO	318,15	308,85	3,01	324,65	312,40	197.237	257.028	11.958	4,9%	18	4.151
TKFEN	145,80	139,55	4,48	147,05	139,60	37.919	42.138	1.869	4,6%	18	2.002
TOASO	320,45	304,75	5,15	320,70	305,80	23.556	27.880	-2.236	-7,4%	18	4.375
TSKB	12,30	11,98	2,67	12,51	12,04	119.623	191.456	12.087	6,7%	18	168
TTKOM	67,50	64,23	5,09	67,68	64,48	59.258	86.408	-5.326	-5,8%	18	926
TUPRS	278,10	277,95	0,05	280,85	266,35	103.559	109.556	-5.078	-4,4%	18	3.740
VAKBN	32,29	31,65	2,02	32,90	31,96	280.146	218.474	61.844	39,5%	18	444
VESTL	29,06	28,52	1,89	29,28	28,60	22.865	82.617	695	0,8%	18	398
YKBNK	38,73	36,96	4,79	39,84	37,26	1.232.588	868.083	82.126	10,4%	18	559
ULKER	132,55	130,95	1,22	137,95	129,70	28.742	30.997	4.539	17,2%	18	1.769

Yakın Vade Pay Vadeli Sözleşmeleri

Yakın Vade Pay Sözleşmeleri	Kapanış Fiyatı (Uzlaşma)	Önceki Kapanış (Uzlaşma)	Değişim (%)	Yüksek	Düşük	Hacim (Adet)	Direnç 2	Direnç 1	Pivot	Destek 1	Destek 2
AEFES	20,4	19,67	3,71	20,58	19,48	235.295	20,82	20,56	20,14	19,72	19,46
AKBNK	76,35	72,65	5,09	77,33	73,63	847.135	78,07	77,20	75,78	74,37	73,50
AKSEN	91,22	89,48	1,94	91,9	89,59	26.213	92,31	91,76	90,88	90,00	89,45
ALARK	102,90	97,18	5,89	103,35	96,95	29.315	105,09	103,58	101,13	98,69	97,18
ARCLK	116,15	114,3	1,62	117,45	114,5	17.140	117,81	117,11	115,98	114,86	114,16
ASELS	444,55	437,20	1,68	459,85	437,25	85.026	461,08	455,75	447,12	438,48	433,15
ASTOR	321,15	301	6,69	322	300,65	122.314	327,96	322,92	314,77	306,61	301,57
BIMAS	803,30	766,40	4,81	804,50	769,90	17.905	814,15	805,98	792,77	779,55	771,38
BRSAN	638,7	580,7	9,99	638,7	581	10.708	655,13	641,51	619,47	597,43	583,81
CIMSA	60,02	59,31	1,20	60,83	59,29	32.733	61,02	60,65	60,07	59,48	59,11
DOAS	189,85	185,7	2,23	190,65	186	4.347	191,44	190,34	188,57	186,79	185,69
DOHOL	25,15	24,09	4,40	25,32	23,74	173.192	25,71	25,34	24,74	24,13	23,76
EKGYO	21,78	20,77	4,86	22,04	20,9	681.058	22,28	22,01	21,58	21,14	20,87
ENJSA	120,30	121,20	-0,74	123,65	118,25	13.505	124,07	122,80	120,73	118,67	117,40
ENKAI	112,85	108,5	4,01	113,45	109,05	50.271	114,39	113,35	111,67	109,99	108,95
EREGL	38,45	38,11	0,89	39,56	37,81	1.056.176	39,70	39,29	38,62	37,95	37,54
FROTO	101,6	99,96	1,64	102,4	99,09	76.915	103,14	102,36	101,10	99,83	99,05
GARAN	140,25	132,75	5,65	141,20	133,70	225.137	143,05	141,28	138,42	135,55	133,78
GUBRF	600,1	565,2	6,17	607	568	15.646	616,04	606,83	591,93	577,04	567,83
HALKB	39,12	37,39	4,63	39,70	37,59	210.141	40,13	39,63	38,82	38,02	37,52
HEKTS	3,78	3,44	9,88	3,78	3,49	818.644	3,86	3,79	3,68	3,57	3,50
ISCTR	14,88	14,40	3,33	15,15	14,49	2.886.689	15,24	15,09	14,84	14,58	14,43
KCHOL	215,5	207,4	3,91	219,35	208,75	77.916	220,87	218,37	214,32	210,27	207,77
KONTR	10,05	9,89	1,62	10,25	9,83	435.182	10,31	10,21	10,05	9,89	9,79
TRMET	122,15	120,1	1,71	125,35	119,75	40.474	125,71	124,39	122,25	120,11	118,79
TRALT	43,15	41,75	3,35	44,56	42,40	341.876	44,74	44,23	43,41	42,58	42,07
KRDMD	40,57	40,79	-0,54	41,7	39,88	366.277	41,84	41,42	40,72	40,02	39,60
MGROS	695,90	657,30	5,87	700,00	674,70	16.408	706,20	700,23	690,57	680,90	674,93
ODAS	7,83	7,72	1,42	8,06	7,66	877.776	8,10	8,01	7,86	7,70	7,61
OYAKC	25,19	24,68	2,07	25,65	24,61	140.380	25,74	25,49	25,09	24,70	24,45
PETKM	24,74	24,51	0,94	25,45	23,85	492.475	25,67	25,29	24,68	24,07	23,69
PGSUS	187,35	182,25	2,80	191,85	183,85	67.152	192,58	190,69	187,63	184,58	182,69
SAHOL	103,55	97,91	5,76	105	98,79	169.134	106,45	104,99	102,61	100,24	98,78
SASA	3,18	3,06	3,92	3,24	3,04	13.132.280	3,28	3,23	3,15	3,08	3,03
SISE	50,99	49,18	3,68	53,94	49,33	721.171	54,26	53,17	51,41	49,65	48,56
SOKM	55,44	53,18	4,25	55,80	53,16	53.801	56,49	55,87	54,86	53,85	53,23
TAVHL	295,25	282,2	4,62	298,8	283,95	20.711	301,89	298,39	292,72	287,04	283,54
TECELL	121,25	118,15	2,62	122,20	118,10	126.283	122,80	121,83	120,27	118,70	117,73
THYAO	318,15	308,85	3,01	324,65	312,4	197.237	325,92	323,03	318,35	313,67	310,78
TKFEN	145,80	139,55	4,48	147,05	139,60	37.919	148,69	146,93	144,08	141,24	139,48
TOASO	320,45	304,75	5,15	320,7	305,8	23.556	324,86	321,34	315,65	309,96	306,44
TSKB	12,30	11,98	2,67	12,51	12,04	119.623	12,58	12,47	12,29	12,11	12,00
TTKOM	67,5	64,23	5,09	67,68	64,48	59.258	68,49	67,74	66,52	65,29	64,54
TUPRS	278,10	277,95	0,05	280,85	266,35	103.559	284,01	280,59	275,05	269,51	266,09
VAKBN	32,29	31,65	2,02	32,9	31,96	280.146	32,97	32,75	32,39	32,03	31,81
VESTL	29,06	28,52	1,89	29,28	28,60	22.865	29,40	29,24	28,98	28,72	28,56
YKBNK	38,73	36,96	4,79	39,84	37,26	1.232.588	40,19	39,58	38,59	37,61	37,00
ULKER	132,55	130,95	1,22	137,95	129,70	28.742	138,45	136,50	133,35	130,20	128,25

Çekince: Bu raporda yer alan bilgi ve yorumlar Şeker Yatırım Menkul Değerler A.Ş. Araştırma Bölümü tarafından güvenilir olduğuna inanılan kaynaklardan yararlanılarak hazırlanmıştır. Bu kaynaklardaki hata ve eksikliklerden ve bu bilgilerin ticari amaçlı operasyonlarda kullanılmasından doğabilecek zararlardan Şeker Yatırım Menkul Değerler A.Ş. hiçbir şekilde sorumlu tutulamaz. Burada yer alan yatırım bilgi, yorum ve tavsiyeleri yatırım danışmanlığı kapsamında değildir. Yatırım danışmanlığı hizmeti, yetkili kuruluşlar tarafından kişilerin risk ve getiri tercihleri dikkate alınarak kişiye özel sunulmaktadır. Burada yer alan yorum ve tavsiyeler ise genel niteliktedir. Bu tavsiyeler mali durumunuz ile risk ve getiri tercihlerinize uygun olmayabilir. Bu nedenle, sadece burada yer alan bilgilere dayanarak yatırım kararı verilmesi beklentilerinize uygun sonuçlar doğurmayabilir.