

Güne Bakış

Dün güne sınırlı pozitif bir açılışla 14.040,06 puan seviyesinden başlayan BIST 100 Endeksi, günün devamında satıcı bir seyir izledi. CHP'nin 38'inci Olağan Kurultayı ile 21'inci Olağanüstü Kurultayı'nın iptali istemiyle açılan davada, Ankara Bölge Adliye Mahkemesi 36'ncı Hukuk Dairesi, her iki kurultay hakkında da 'mutlak butlan' kararı verdi. Kararın ardından Borsa İstanbul'da risk iştahı belirgin şekilde zayıflarken, seansın son bölümünde satış baskısı genele yayılarak sertleşti. BIST 100 endeksindeki kayıpların % 6,00'ü aşmasıyla Borsa İstanbul A.Ş., Endekse Bağlı Devre Kesici Sistemi'nin çalıştığını ve pay piyasasındaki tüm sıralarda işlemlerin geçici olarak durdurulduğunu duyurdu. Kapanış seansının ardından endekste günlük değer kaybı %6,05 olurken, gün sonu kapanışı gün içi en düşük işlem seviyesi olan 13.163,88 seviyesinden gerçekleşti. Sektörel görünümde, bankacılık hisseleri öncülüğünde hız kazanan satışlar Bankacılık Endeksi'nde %8,63 oranında sert değer kaybına neden olurken, Sınai Endeksi günü %6,15 düşüğe ana endekse paralel negatif bir seyrile tamamladı. VİOP Haziran vadeli yakın vade endeks kontratı ise normal seansa yaşanan sert düşüşün ardından akşam seansında da zayıf görünümünü sürdürdü ve %0,71 oranında değer kaybederek günü taban seviyesi olan 14.751,00 puandan tamamladı. CHP Genel Başkanı Özgür Özel, karara karşı Yargıtay ve YSK nezdinde hukuki süreç başlatacaklarını açıklarken, Finansal İstikrar Komitesi'nin bugün Hazine ve Maliye Bakanı Mehmet Şimşek başkanlığında piyasalardaki gelişmeleri değerlendirmek üzere toplanacağı belirtildi. Küresel hisse senedi piyasalarında ise dün karışık bir seyir öne çıktı. Avrupa tarafında satış baskısı etkili olurken, Alman DAX Endeksi %0,53, Euro Stoxx 50 Endeksi ise %0,20 değer kaybetti. ABD piyasalarında ise pozitif görünüm korunurken, Dow Jones Endeksi %0,55 yükselirken, S&P 500 Endeksi %0,17 ve Nasdaq Endeksi %0,09 değer kazandı. İran-ABD görüşmelerine ilişkin olumlu mesajlara rağmen İran'ın uranyum stokları ve Hürmüz Boğazı'na yönelik tartışmalar jeopolitik risk algısını canlı tutarken, Brent petrolün spot fiyatı 102 dolar seviyesinin yakınındaki seyrediyor. Japonya'da beklentilerin altında kalan enflasyon verileri BOJ'un faiz artırım beklentilerini zayıflatırken, bu sabah küresel hisse piyasalarında risk iştahı korunuyor. Aşya borsalarında pozitif fiyatlamalar öne çıkarken Japon Nikkei Endeksi %3'e yaklaşan değer kazancıyla dikkat çekiyor. Vadeli piyasalarda da ABD ve Avrupa endeks vadeli kontratlar pozitif tarafta fiyatlanıyor. Günün makroekonomik veri ajandasında yurt içinde imalat sanayi kapasite kullanım oranı, dış ticaret istatistikleri ve TCMB'nin haftalık menkul kıymet istatistikleri, yurt dışında ise ABD Michigan Tüketici Hissiyatı ve ECB Başkanı Lagarde'ın konuşması öne çıkıyor. Bu çerçevede, BIST 100 Endeksi'nin haftanın son işlem gününe hafif satıcı bir başlangıç yapmasını, gün içerisinde ise haber akışlarına bağlı dalgalı bir seyir izlemesini bekliyoruz.

BIST 30 Yakın Vade Kontrat

Dün işlem gününe yükselişle başlangıç yapan VİOP-30 Haziran vadeli kontratı, günün devamında haber akışlarının etkisiyle sert satıcı bir seyir izledi ve günü %7,87 düşükle 15.207 (uzlaşma) seviyesinden tamamladı. Kontrat, akşam seansında da %0,71 değer kaybetti. Teknik görünümde satış baskısının devam etmesi halinde 14.500 ve 14.250 seviyeleri destek olarak takip edilebilir. Diğer taraftan, tepki alımlarının etkili olması halinde 14.900 ve 15.000 seviyeleri direnç seviyeleri olarak takip edilebilir. Kısa vadede, 14.000 seviyesine doğru yaşanabilecek geri çekilmeler alım fırsatı olarak, 15.000 bölgesine doğru oluşabilecek yükselişler kar realizasyonu olarak değerlendirilebilir. Gün içi işlemlerde, uzun (long) pozisyonlar için 14.600, kısa (short) pozisyonlar için ise 15.000 seviyesi zarar-kes (stop-loss) olarak takip edilebilir. Endeks kontratının haftanın son işlem gününe hafif satıcı bir başlangıç yapmasını, gün içerisinde ise haber akışlarına bağlı dalgalı bir seyir izlemesini bekliyoruz.

Destekler :	14.500	14.250	14.000
Dirençler :	14.900	15.000	15.200

Dolar/TL Yakın Vade Kontratı

Dün işlem gününe satıcı bir başlangıç yapan Dolar/TL Mayıs vadeli kontratı, açılışın ardından yatay bir seyir izlerken kapanışa doğru etkili olan alımlarla birlikte günü %0,11 değer kazancıyla 45,790 seviyesinden tamamladı. Teknik görünümde, etkili olan negatif seyrin devam etmesi halinde geri çekilmenin 45,70 ve 45,65 destek seviyelerine doğru sürmesi beklenebilir. Öte yandan, alıcılı görünümün güç kazanması durumunda 45,90 ve 46,00 seviyeleri direnç olarak takip edilebilir. Kısa vadede, 45,65 seviyesi altına yaşanabilecek geri çekilmeler alım fırsatı; 45,90 seviyesi üzerine doğru oluşabilecek hareketler ise kar realizasyonu açısından değerlendirilebilir. Dolar/TL kontratının yeni işlem gününe sınırlı satıcı bir başlangıç yapmasını bekliyoruz.

Destekler :	45,7000	45,6500	45,6000
Dirençler :	45,9000	46,0000	46,1000

Sözleşme	Kapanış Fiyatı (Uzlaşma)	Önceki Kapanış (Uzlaşma)	Değişim (%)	Yüksek	Düşük	Hacim (Adet)	Açık Pozisyon	Açık Pozisyon Değişimi	Vadeye Kalan Gün Sayısı	Başlangıç Teminatı
ENDEKS KONTRATLARI										
XU30 Haziran 2026	15.207,00	16.506,00	-7,87	16.559,00	14.751,00	358.954	474.831	31.756	39	17.912
XU30 Ağustos 2026	16.003,00	17.402,00	-8,04	17.495,00	15.523,00	13.355	21.188	1.632	101	17.912
XLBNK Haziran 2026	13.694,00	15.044,00	-8,97	15.200,00	13.284,00	6.466	7.891	-255	39	20.777
X10XB Haziran 2026	18.519,00	19.370,00	-4,39	19.445,00	18.144,00	45	63	5	39	22.353
DÖVİZ KONTRATLARI										
USD/TRY Mayıs 2026	45,7970	45,7480	0,11	45,9030	45,7090	561.175	1.411.394	-342.476	3	5.200
USD/TRY Haziran 2026	47,6390	47,2830	0,75	47,7880	47,2600	691.164	1.920.032	297.786	39	5.200
EUR/TRY Mayıs 2026	53,1100	53,1570	-0,09	53,2510	52,8520	3.183	3.107	-2.790	3	5.986
EUR/TRY Haziran 2026	55,4590	55,1580	0,55	55,4780	54,9000	2.533	5.521	1.740	39	5.986
EUR/USD KONTRATLARI										
EUR/USD Mayıs 2026	1,1593	1,1625	-0,28	1,1639	1,1573	7.146	25.001	-3.299	3	1.695
EUR/USD Haziran 2026	1,1631	1,1648	-0,15	1,1665	1,1610	1.170	7.686	598	39	1.695
ALTIN KONTRATLARI										
USD/ONS Altın Haziran 2026	4.523,20	4.552,30	-0,64	4.579,90	4.510,80	25.997	92.189	-458	39	20.643
TL/GRAM Altın Haziran 2026	6.935,90	6.920,60	0,22	6.946,60	6.861,00	140.058	895.132	7.773	39	929

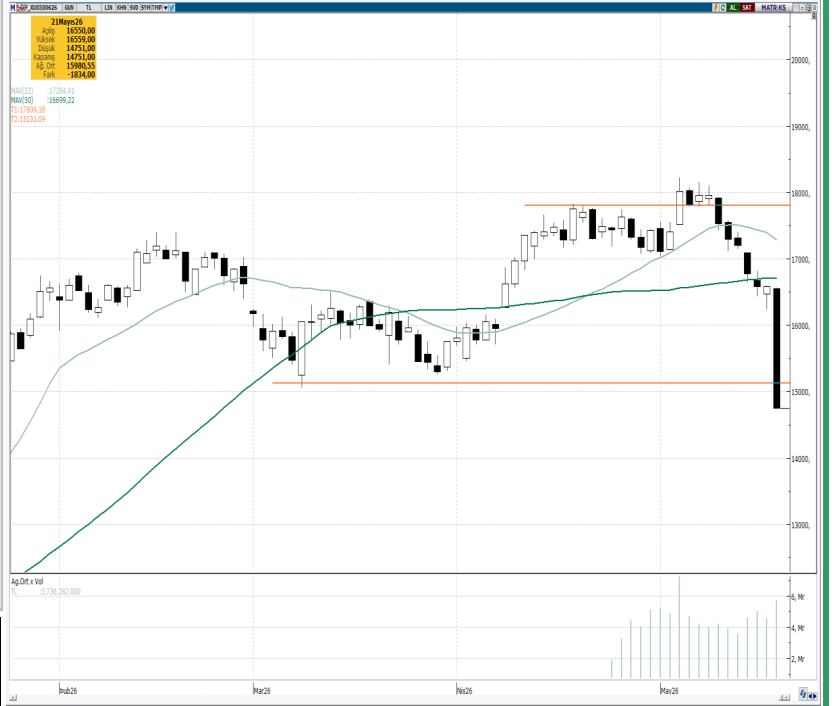

BİST 30 Yakın Vade Günlük Kapanış Fiyatı ve Açık Pozisyon Değişimleri

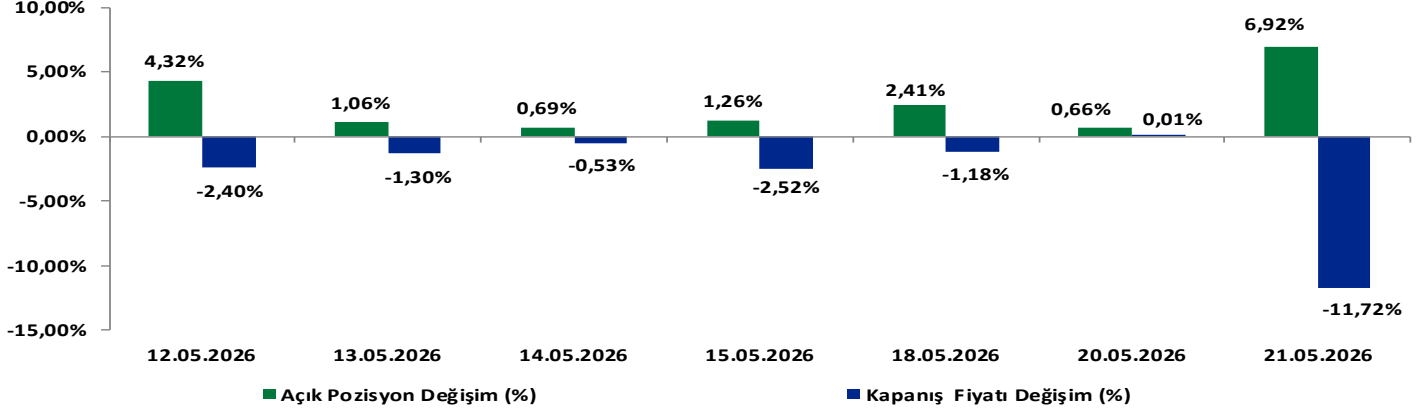

BİST 30 Yakın Vade Ulaşma Fiyatı ve Toplam Açık Pozisyon

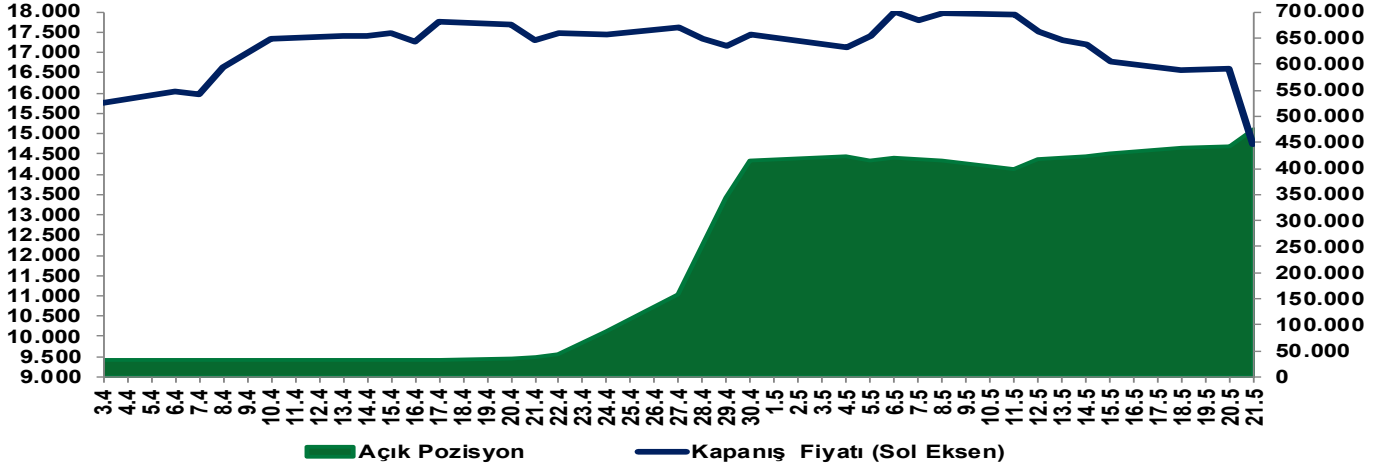

EKONOMİK AJANDA

Tarih	Ülke	TSİ	Dönem	Veri	Önem	Gerçekleşen	Beklenti	Önceki
20 Mayıs	İngiltere	9:00	Nisan	TÜFE (Aylık)	■	--	0,70%	0,70%
20 Mayıs	İngiltere	9:00	Nisan	TÜFE (Yıllık)	■	--	2,90%	3,30%
20 Mayıs	Almanya	9:00	Nisan	ÜFE (Aylık)	■	--	--	2,50%
20 Mayıs	Almanya	9:00	Nisan	ÜFE (Yıllık)	■	--	--	-0,20%
20 Mayıs	Euro Bölgesi	12:00	Nisan (Nihai)	TÜFE (Yıllık)	■	--	3,00%	3,00%
20 Mayıs	Euro Bölgesi	12:00	Nisan (Nihai)	TÜFE (Aylık)	■	--	1,00%	1,00%
20 Mayıs	ABD	21:00	29 Nisan	FOMC Toplantı Tutanaqları	■	--	--	--
21 Mayıs	Japonya	3:30	Mayıs (Öncü)	İmalat PMI	■	--	--	55,1
21 Mayıs	Japonya	3:30	Mayıs (Öncü)	Hizmet PMI	■	--	--	51
21 Mayıs	Almanya	10:30	Mayıs (Öncü)	İmalat PMI	■	--	51	51,4
21 Mayıs	Almanya	10:30	Mayıs (Öncü)	Hizmet PMI	■	--	47,1	46,9
21 Mayıs	Euro Bölgesi	11:00	Mayıs (Öncü)	İmalat PMI	■	--	51,5	52,2
21 Mayıs	Euro Bölgesi	11:00	Mayıs (Öncü)	Hizmet PMI	■	--	47,7	47,6
21 Mayıs	İngiltere	11:30	Mayıs (Öncü)	İmalat PMI	■	--	53,1	53,7
21 Mayıs	İngiltere	11:30	Mayıs (Öncü)	Hizmet PMI	■	--	51,8	52,7
21 Mayıs	ABD	15:30	16 Mayıs	İşsizlik Haklarından Yararlanma Başvuruları	■	--	--	211k
21 Mayıs	ABD	15:30	9 Mayıs	Devam Eden İşsizlik Başvuruları	■	--	--	1782k
21 Mayıs	ABD	16:45	Mayıs (Öncü)	İmalat PMI	■	--	53,6	54,5
21 Mayıs	ABD	16:45	Mayıs (Öncü)	Hizmet PMI	■	--	51,3	51
21 Mayıs	Euro Bölgesi	17:00	Mayıs (Öncü)	Tüketici Güveni	■	--	-19,8	-20,6
22 Mayıs	İngiltere	2:01	Mayıs	GfK Tüketici Güveni	■	--	-27	-25
22 Mayıs	Japonya	2:30	Nisan	TÜFE (Yıllık)	■	--	1,60%	1,50%
22 Mayıs	Almanya	9:00	Haziran	GfK Tüketici Güveni	■	--	-34	-33,3
22 Mayıs	Almanya	9:00	1. Çeyrek (Nihai)	GSYH Çeyrek (mevs. düzelt. %)	■	--	0,30%	0,30%
22 Mayıs	Almanya	9:00	1. Çeyrek (Nihai)	GSYH (Yıllık, Arındırılmamış)	■	--	--	0,50%
22 Mayıs	Almanya	9:00	1. Çeyrek (Nihai)	GSYH (Yıllık, Takvim Etkisi Arındırılmış)	■	--	0,30%	0,30%
22 Mayıs	Türkiye	10:00	Mayıs	Kapasite Kullanım Oranı	■	--	--	73,80%
22 Mayıs	ABD	17:00	Mayıs (Nihai)	Michigan Tüketici Hissiyatı	■	--	48,2	48,2

Yakın Vade Pay Vadeli Sözleşmeleri

Yakın Vade Pay Sözleşmeleri	Kapanış Fiyatı (Uzlaşma)	Önceki Kapanış (Uzlaşma)	Değişim (%)	Yüksek	Düşük	Hacim (Adet)	Açık Pozisyon	Açık Pozisyon Değişimi	Açık Pozisyon Değişimi %	Vadeye Kalan Gün Sayısı	Başlangıç Teminatı TL
AEFES	18,56	19,97	-7,06	20,07	17,98	204.927	156.939	-36.599	-18,9%	3	281
AKBNK	63,42	69,90	-9,27	70,32	62,91	780.629	424.978	-191.451	-31,1%	3	896
AKSEN	73,56	80,97	-9,15	81,66	72,88	49.575	59.055	-16.360	-21,7%	3	1.051
ALARK	90,69	96,52	-6,04	96,70	87,82	17.995	29.458	-6.039	-17,0%	3	1.215
ARCLK	102,65	108,80	-5,65	108,70	97,92	17.056	21.759	-4.023	-15,6%	3	1.255
ASELS	380,35	397,75	-4,37	412,00	358,05	124.882	58.025	-16.265	-21,9%	3	5.968
ASTOR	323,60	346,70	-6,66	359,40	314,20	135.317	41.901	-1.639	-3,8%	3	4.738
BIMAS	379,10	396,70	-4,44	402,00	357,30	19.091	18.060	-2.812	-13,5%	3	4.405
BRSAN	451,00	493,35	-8,58	497,00	444,05	7.054	5.177	-1.248	-19,4%	3	7.271
CIMSA	49,76	52,61	-5,42	52,99	47,35	23.970	21.478	-6.835	-24,1%	3	667
DOAS	175,05	186,95	-6,37	189,00	168,30	5.621	4.209	-627	-13,0%	3	2.486
DOHOL	22,14	23,66	-6,42	23,74	21,30	145.058	71.010	-61.891	-42,2%	3	304
EKGYO	18,60	20,06	-7,28	20,35	18,06	765.063	405.470	-65.368	-13,9%	3	260
ENJSA	110,30	115,05	-4,13	115,90	104,45	8.023	24.406	-1.985	-7,5%	3	1.590
ENKAI	92,58	99,78	-7,22	100,40	89,81	34.712	25.657	-2.211	-7,9%	3	1.314
EREGL	36,09	38,99	-7,44	39,20	35,10	513.882	353.847	-60.431	-14,6%	3	485
FROTO	80,85	87,60	-7,71	89,12	78,84	61.523	61.799	-8.391	-12,0%	3	1.103
GARAN	121,15	131,25	-7,70	132,00	118,15	214.424	127.759	-40.081	-23,9%	3	1.656
GUBRF	522,50	566,70	-7,80	575,00	510,10	10.104	8.549	-1.840	-17,7%	3	8.493
HALKB	35,59	39,41	-9,69	39,79	35,47	290.493	160.580	-58.217	-26,6%	3	560
HEKTS	3,68	4,04	-8,91	4,13	3,64	2.303.601	842.758	-80.048	-8,7%	3	49
ISCTR	12,67	13,84	-8,45	13,86	12,46	2.455.952	1.337.434	-179.838	-11,9%	3	175
KCHOL	180,35	198,30	-9,05	199,15	178,50	200.484	98.024	-78.144	-44,4%	3	2.328
KONTR	8,07	8,85	-8,81	9,24	7,97	990.256	228.455	-74.822	-24,7%	3	121
TRMET	104,70	113,90	-8,08	114,00	102,55	28.552	14.759	-5.641	-27,7%	3	1.530
TRALT	41,69	45,49	-8,35	45,59	40,95	323.533	194.097	-48.345	-19,9%	3	657
KRDMD	38,31	40,63	-5,71	40,69	36,70	201.591	115.237	-10.879	-8,6%	3	502
MGROS	662,30	690,30	-4,06	694,90	622,90	11.037	10.893	-1.484	-12,0%	3	8.831
ODAS	6,83	7,25	-5,79	7,30	6,53	521.014	330.898	-82.536	-20,0%	3	94
OYAKC	20,10	21,36	-5,90	21,52	19,23	90.886	92.815	-38.514	-29,3%	3	292
PETKM	22,61	24,56	-7,94	24,63	22,12	386.473	195.361	-87.849	-31,0%	3	323
PGSUS	159,35	174,35	-8,60	174,55	156,95	52.324	54.382	-12.245	-18,4%	3	2.297
SAHOL	85,92	93,71	-8,31	93,96	84,34	201.193	254.179	-64.106	-20,1%	3	1.230
SASA	2,59	2,85	-9,12	2,86	2,57	8.898.757	6.817.390	-690.466	-9,2%	3	37
SISE	42,42	46,67	-9,11	46,89	42,01	195.321	215.075	-18.775	-8,0%	3	566
SOKM	47,75	50,50	-5,45	50,79	45,45	41.467	39.141	-17.313	-30,7%	3	639
TAVHL	238,65	262,50	-9,09	262,00	236,25	20.573	21.198	-5.981	-22,0%	3	3.745
TECELL	100,60	109,45	-8,09	110,15	98,51	154.164	208.384	-70.289	-25,2%	3	1.378
THYAO	273,90	297,50	-7,93	300,70	267,75	248.444	145.102	-38.507	-21,0%	3	3.672
TKFEN	120,10	133,40	-9,97	134,95	120,10	34.250	40.255	-7.724	-16,1%	3	1.669
TOASO	278,85	292,45	-4,65	296,75	263,25	21.590	11.672	-4.026	-25,6%	3	3.924
TSKB	11,17	11,89	-6,06	11,95	10,71	153.189	122.675	-42.839	-25,9%	3	159
TTKOM	58,18	62,64	-7,12	63,05	56,38	73.554	65.751	-24.435	-27,1%	3	810
TUPRS	241,25	252,75	-4,55	255,45	227,50	100.908	70.632	-19.943	-22,0%	3	3.335
VAKBN	28,40	30,78	-7,73	31,15	27,71	172.633	161.420	-32.890	-16,9%	3	419
VESTL	25,40	27,27	-6,86	27,39	24,55	32.505	62.398	-15.765	-20,2%	3	360
YKBNK	32,59	36,09	-9,70	36,28	32,49	885.675	540.043	-217.082	-28,7%	3	475
ULKER	110,45	120,30	-8,19	120,55	108,30	23.276	22.146	-7.730	-25,9%	3	1.532

Yakın Vade Pay Vadeli Sözleşmeleri

Yakın Vade Pay Sözleşmeleri	Kapanış Fiyatı (Uzlaşma)	Önceki Kapanış (Uzlaşma)	Değişim (%)	Yüksek	Düşük	Hacim (Adet)	Direnç 2	Direnç 1	Pivot	Destek 1	Destek 2
AEFES	18,56	19,97	-7,06	20,07	17,98	204.927	19,97	19,48	18,68	17,88	17,39
AKBNK	63,42	69,90	-9,27	70,32	62,91	780.629	69,96	68,21	65,38	62,55	60,80
AKSEN	73,56	80,97	-9,15	81,66	72,88	49.575	81,23	79,16	75,81	72,45	70,38
ALARK	90,69	96,52	-6,04	96,70	87,82	17.995	96,27	94,18	90,78	87,39	85,30
ARCLK	102,65	108,8	-5,65	108,7	97,92	17.056	108,18	105,63	101,51	97,40	94,85
ASELS	380,35	397,75	-4,37	412,00	358,05	124.882	410,86	398,13	377,52	356,91	344,18
ASTOR	323,6	346,7	-6,66	359,4	314,2	135.317	358,08	347,42	330,15	312,88	302,22
BIMAS	379,10	396,70	-4,44	402,00	357,30	19.091	399,91	389,36	372,28	355,21	344,66
BRSAN	451	493,35	-8,58	497	444,05	7.054	494,42	481,93	461,70	441,47	428,98
CIMSA	49,76	52,61	-5,42	52,99	47,35	23.970	53,27	51,93	49,78	47,63	46,29
DOAS	175,05	186,95	-6,37	189	168,3	5.621	189,66	184,77	176,87	168,96	164,07
DOHOL	22,14	23,66	-6,42	23,74	21,30	145.058	23,65	23,07	22,14	21,21	20,63
EGGYO	18,6	20,06	-7,28	20,35	18,06	765.063	20,29	19,75	18,87	18,00	17,46
ENJSA	110,30	115,05	-4,13	115,90	104,45	8.023	115,34	112,64	108,27	103,89	101,19
ENKAI	92,58	99,78	-7,22	100,4	89,81	34.712	100,70	98,20	94,15	90,11	87,61
EREGL	36,09	38,99	-7,44	39,20	35,10	513.882	39,10	38,13	36,56	35,00	34,03
FROTO	80,85	87,6	-7,71	89,12	78,84	61.523	88,62	86,19	82,27	78,34	75,91
GARAN	121,15	131,25	-7,70	132,00	118,15	214.424	131,33	128,06	122,77	117,48	114,21
GUBRF	522,5	566,7	-7,80	575	510,1	10.104	571,84	556,53	531,73	506,94	491,63
HALKB	35,59	39,41	-9,69	39,79	35,47	290.493	39,58	38,56	36,91	35,26	34,24
HEKTS	3,68	4,04	-8,91	4,13	3,64	2.303.601	4,11	3,99	3,80	3,62	3,50
ISCTR	12,67	13,84	-8,45	13,86	12,46	2.455.952	13,79	13,46	12,93	12,39	12,06
KCHOL	180,35	198,3	-9,05	199,15	178,5	200.484	198,31	193,44	185,55	177,66	172,79
KONTR	8,07	8,85	-8,81	9,24	7,97	990.256	9,18	8,88	8,39	7,91	7,61
TRMET	104,7	113,9	-8,08	114	102,55	28.552	114,08	111,37	107,00	102,63	99,92
TRALT	41,69	45,49	-8,35	45,59	40,95	323.533	45,36	44,27	42,50	40,72	39,63
KRDMD	38,31	40,63	-5,71	40,69	36,7	201.591	40,60	39,65	38,13	36,61	35,66
MGROS	662,30	690,30	-4,06	694,90	622,90	11.037	702,76	685,77	658,27	630,76	613,77
ODAS	6,83	7,25	-5,79	7,3	6,53	521.014	7,31	7,12	6,83	6,54	6,35
OYAKC	20,10	21,36	-5,90	21,52	19,23	90.886	21,43	20,88	20,01	19,14	18,59
PETKM	22,61	24,56	-7,94	24,63	22,12	386.473	24,54	23,95	22,99	22,03	21,44
PGSUS	159,35	174,35	-8,60	174,55	156,95	52.324	173,69	169,54	162,82	156,09	151,94
SAHOL	85,92	93,71	-8,31	93,96	84,34	201.193	93,49	91,22	87,55	83,87	81,60
SASA	2,59	2,85	-9,12	2,86	2,57	8.898.757	2,85	2,78	2,67	2,56	2,49
SISE	42,42	46,67	-9,11	46,89	42,01	195.321	46,65	45,50	43,64	41,77	40,62
SOKM	47,75	50,50	-5,45	50,79	45,45	41.467	50,72	49,46	47,42	45,38	44,12
TAVHL	238,65	262,5	-9,09	262	236,25	20.573	260,76	254,69	244,85	235,01	228,94
TECELL	100,60	109,45	-8,09	110,15	98,51	154.164	109,61	106,87	102,42	97,97	95,23
THYAO	273,9	297,5	-7,93	300,7	267,75	248.444	299,10	291,32	278,73	266,15	258,37
TKFEN	120,10	133,40	-9,97	134,95	120,10	34.250	134,23	130,72	125,05	119,38	115,87
TOASO	278,85	292,45	-4,65	296,75	263,25	21.590	300,70	292,80	280,00	267,20	259,30
TSKB	11,17	11,89	-6,06	11,95	10,71	153.189	11,90	11,60	11,13	10,66	10,36
TTKOM	58,18	62,64	-7,12	63,05	56,38	73.554	63,21	61,63	59,08	56,54	54,96
TUPRS	241,25	252,75	-4,55	255,45	227,50	100.908	254,09	247,49	236,82	226,14	219,54
VAKBN	28,4	30,78	-7,73	31,15	27,71	172.633	31,06	30,25	28,93	27,62	26,81
VESTL	25,40	27,27	-6,86	27,39	24,55	32.505	27,27	26,60	25,51	24,43	23,76
YKBNK	32,59	36,09	-9,70	36,28	32,49	885.675	36,10	35,20	33,75	32,31	31,41
ULKER	110,45	120,30	-8,19	120,55	108,30	23.276	119,95	117,06	112,38	107,70	104,81

Çekince: Bu raporda yer alan bilgi ve yorumlar Şeker Yatırım Menkul Değerler A.Ş. Araştırma Bölümü tarafından güvenilir olduğuna inanılan kaynaklardan yararlanılarak hazırlanmıştır. Bu kaynaklardaki hata ve eksikliklerden ve bu bilgilerin ticari amaçlı operasyonlarda kullanılmasından doğabilecek zararlardan Şeker Yatırım Menkul Değerler A.Ş. hiçbir şekilde sorumlu tutulamaz. Burada yer alan yatırım bilgi, yorum ve tavsiyeleri yatırım danışmanlığı kapsamında değildir. Yatırım danışmanlığı hizmeti, yetkili kuruluşlar tarafından kişilerin risk ve getiri tercihleri dikkate alınarak kişiye özel sunulmaktadır. Burada yer alan yorum ve tavsiyeler ise genel niteliktedir. Bu tavsiyeler mali durumunuz ile risk ve getiri tercihlerinize uygun olmayabilir. Bu nedenle, sadece burada yer alan bilgilere dayanarak yatırım kararı verilmesi beklentilerinize uygun sonuçlar doğurmayabilir.