

Güne Bakış

Geçtiğimiz haftanın son işlem gününe sınırlı pozitif bir açılışla 13.889,37 puan seviyesinden başlayan BIST 100 Endeksi, günün devamında satıcı bir seyir izledi. Endekste günlük değer kaybı %1,28 olurken, gün sonu kapanışı 13.694,19 puan seviyesinden gerçekleşti. Sektörel bazda, Sınai Endeksi %1,15 düşüş kaydederken, Bankacılık Endeksi %3,62 değer kaybıyla negatif ayrıştı. Madencilik Endeksi %5,59 değer kaybederek günün en zayıf performans gösteren endeksi olurken, günün en güçlü performans gösteren endeksi ise %2,69 değer kazancıyla Finansal Kiralama ve Faktöring Endeksi oldu. TÜİK tarafından açıklanan verilere göre, tüketici fiyat endeksi (TÜFE) mayıs ayında aylık %1,71 artış göstererek piyasa beklentisi olan %1,6'nın hafif üzerinde gerçekleşirken, yıllık enflasyon %32,61 seviyesine yükseldi. Küresel tarafta ise Cuma günü piyasaların odağında ABD tarım dışı istihdam verisi vardı. Mayıs ayında tarım dışı istihdam 172 bin kişilik artış kaydederken, piyasa beklentisi olan 85 bin kişilik artışın belirgin üzerine gerçekleşti. Beklenti üzeri gelen veri sonrası ABD hazine tahvil faizleri yukarı yönlü eğilim gösterirken, Fed'den yıl içerisinde faiz artırım beklentileri güçlendi. Hisse senedi piyasalarında ise satış baskısı hissedildi. Avrupa tarafında Alman DAX Endeksi %0,75, Euro Stoxx 50 Endeksi %0,68 düşüş kaydederken, satış baskısının daha yoğun hissedildiği ABD piyasalarında, Dow Jones Endeksi %1,35, S&P 500 Endeksi %2,64, Nasdaq Endeksi %4,18 değer kaybetti. VİOP Haziran vadeli yakın vade endeks kontratı ise küreselden gelen negatif havanın etkisi ile Cuma gününün akşam seansında %0,77 düşüş kaydetti. Hafta sonu Orta Doğu'da jeopolitik tansiyon yeniden yükselirken, İran ve İsrail arasında karşılıklı balistik füze saldırıları gerçekleştirildi. Taraflar arasındaki gerilimin tırmanması, bölgedeki güvenlik risklerine ilişkin endişeleri artırırken, petrol fiyatları yeni haftanın ilk işlem gününe yükselişe başladı. ABD merkezli Fox News'in haberine göre, ABD Başkanı Donald Trump, İran'ın İsrail'e yönelik balistik füze saldırısının ardından yaptığı açıklamada, "İran'a önerim şu: Füzelerini fırlatınız, yeter artık. Masaya geri dönün ve bir anlaşma yapın." ifadelerini kullanarak taraflara diplomatik çözüm çağrısında bulundu. Bu sabah Brent petrolün spot fiyatı bu sabah itibarıyla %4'ün üzerinde yükselmiş kaydederek 96 dolar seviyesinin üzerine tırmanmış durumda. Hisse senetleri tarafında Asya borsalarında satıcı bir görünüm hakim. Vadeli piyasalarda ABD endeks vadeli kontratları sınırlı pozitif, Avrupa endeks vadeli kontratları negatif fiyatlanıyor. Günün makroekonomik veri ajandasında yurt içinde piyasaların seyrini etkileyecek majör bir veri akışı bulunmazken, haftanın geri kalanında gözler TCMB'nin Perşembe günkü PPK toplantısında alacağı faiz oranı kararına odaklanacak. Yurt dışında ise bugün Almanya Fabrika Siparişleri ve Euro Bölgesi Sentix Yatırımcı Güveni verisi takip edilecek. Bu çerçevede, BIST 100 Endeksi'nin yeni haftanın ilk işlem gününe negatif bir başlangıç yapmasını, günün devamında ise dalgalı bir seyir izlemesini bekliyoruz.

BIST 30 Yakın Vade Kontrat

Geçtiğimiz haftanın son işlem gününe yatay başlayan VİOP-30 Haziran vadeli kontratı, gün boyunca satıcı bir görünüm sergiledi ve günü %2,01 düşüşle 15.602 (uzlaşma) seviyesinden tamamladı. Kontrat, akşam seansında da %0,77 değer kaybetti. Teknik görünümde, satıcı görünümün etkili olması halinde 15.300 ve 15.150 seviyeleri destek olarak takip edilebilir. Diğer taraftan, olası pozitif seyir halinde 15.650 ve 15.800 seviyeleri direnç seviyeleri olarak takip edilebilir. Kısa vadede, 15.000 seviyesine doğru yaşanabilecek geri çekilmeler alım fırsatı olarak, 16.000 bölgesine doğru oluşabilecek yükselişler kar realizasyonu olarak değerlendirilebilir. Gün içi işlemlerde, uzun (long) pozisyonlar için 15.400, kısa (short) pozisyonlar için ise 15.600 seviyesi zarar-kes (stop-loss) olarak takip edilebilir. Endeks kontratının yeni haftanın ilk işlem gününe negatif bir başlangıç yapmasını, günün devamında ise dalgalı bir seyir izlemesini bekliyoruz.

| | | | |
|-------------|--------|--------|--------|
| Destekler : | 15.300 | 15.150 | 15.000 |
| Dirençler : | 15.650 | 15.800 | 16.000 |

Dolar/TL Yakın Vade Kontratı

Geçtiğimiz haftanın son işlem gününe sınırlı satıcı bir başlangıç yapan Dolar/TL Haziran vadeli kontratı, açılışın ardından yatay bir seyir izlerken günü %0,04 düşüşle 47,0270 seviyesinden tamamladı. Teknik görünümde, uzun süredir etkili olan satıcı seyrin devam etmesi halinde geri çekilmenin 47,00 ve 46,95 destek seviyelerine doğru sürmesi beklenebilir. Öte yandan, alıcılı görünümün güç kazanması durumunda 47,10 ve 47,15 seviyeleri direnç olarak takip edilebilir. Kısa vadede, 46,90 seviyesine altına yaşanabilecek geri çekilmeler alım fırsatı; 47,15 seviyesi üzerine doğru oluşabilecek hareketler ise kar realizasyonu açısından değerlendirilebilir. Dolar/TL kontratının yeni işlem gününe sınırlı satıcı bir başlangıç yapmasını bekliyoruz.

| | | | |
|-------------|---------|---------|---------|
| Destekler : | 47,0000 | 46,9000 | 46,8500 |
| Dirençler : | 47,1500 | 47,2000 | 47,2500 |

| Sözleşme | Kapanış Fiyatı (Uzlaşma) | Önceki Kapanış (Uzlaşma) | Değişim (%) | Yüksek | Düşük | Hacim (Adet) | Açık Pozisyon | Açık Pozisyon Değişimi | Vadeye Kalan Gün Sayısı | Başlangıç Teminatı |
|----------------------------|--------------------------|--------------------------|-------------|-----------|-----------|--------------|---------------|------------------------|-------------------------|--------------------|
| ENDEKS KONTRATLARI | | | | | | | | | | |
| XU30 Haziran 2026 | 15.602,00 | 15.922,00 | -2,01 | 15.946,00 | 15.430,00 | 251.725 | 508.191 | 17.587 | 22 | 18.462 |
| XU30 Ağustos 2026 | 16.461,00 | 16.791,00 | -1,97 | 16.810,00 | 16.303,00 | 6.097 | 29.803 | 309 | 84 | 18.462 |
| XLBNK Haziran 2026 | 14.217,00 | 14.787,00 | -3,85 | 14.899,00 | 14.092,00 | 5.962 | 9.773 | 839 | 22 | 21.814 |
| X10XB Haziran 2026 | 18.348,00 | 18.378,00 | -0,16 | 18.380,00 | 18.243,00 | 28 | 34 | -4 | 22 | 22.662 |
| DÖVİZ KONTRATLARI | | | | | | | | | | |
| USD/TRY Haziran 2026 | 47,0270 | 47,0450 | -0,04 | 47,0790 | 47,0210 | 186.797 | 2.499.970 | 25.426 | 22 | 5.243 |
| USD/TRY Temmuz 2026 | 48,4010 | 48,4100 | -0,02 | 48,4500 | 48,3900 | 28.541 | 469.647 | 19.151 | 53 | 5.243 |
| EUR/TRY Haziran 2026 | 54,5000 | 54,8670 | -0,67 | 54,9160 | 54,4710 | 179 | 6.403 | 25 | 22 | 6.047 |
| EUR/TRY Ağustos 2026 | 58,0270 | 58,2230 | -0,34 | 58,1800 | 58,0000 | 17 | 1.035 | -15 | 84 | 6.047 |
| EUR/USD KONTRATLARI | | | | | | | | | | |
| EUR/USD Haziran 2026 | 1,1580 | 1,1653 | -0,63 | 1,1666 | 1,1576 | 4.277 | 24.046 | -391 | 22 | 2.123 |
| EUR/USD Ağustos 2026 | 1,1654 | 1,1702 | -0,41 | 1,1710 | 1,1620 | 12 | 734 | 6 | 84 | 2.123 |
| ALTIN KONTRATLARI | | | | | | | | | | |
| USD/ONS Altın Haziran 2026 | 4.373,30 | 4.480,10 | -2,38 | 4.484,30 | 4.321,90 | 83.606 | 80.889 | -3.484 | 22 | 19.822 |
| TL/GRAM Altın Haziran 2026 | 6.615,80 | 6.776,40 | -2,37 | 6.783,90 | 6.586,30 | 144.598 | 773.061 | -23.035 | 22 | 892 |

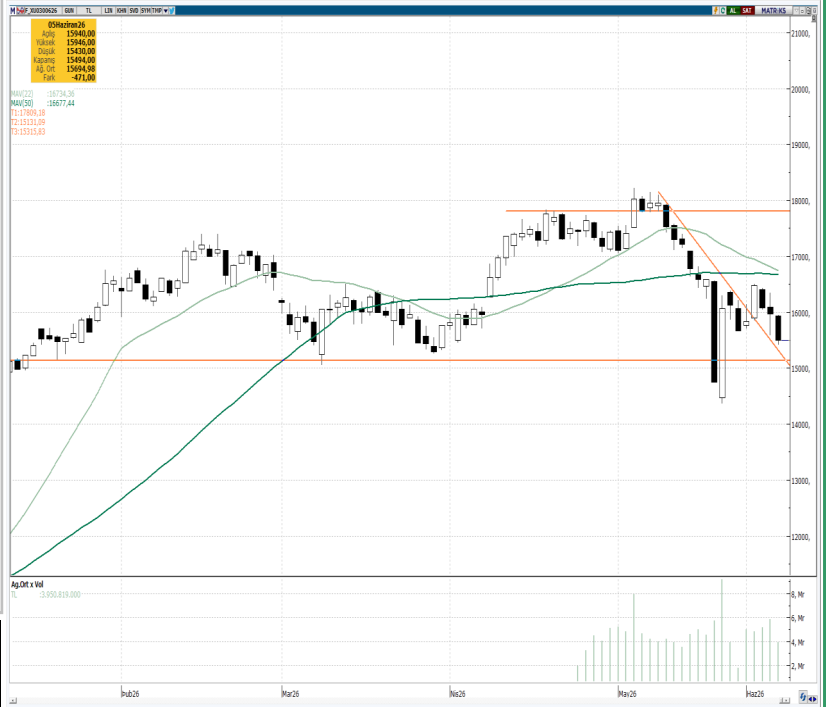

BİST 30 Yakın Vade Günlük Kapanış Fiyatı ve Açık Pozisyon Değişimleri

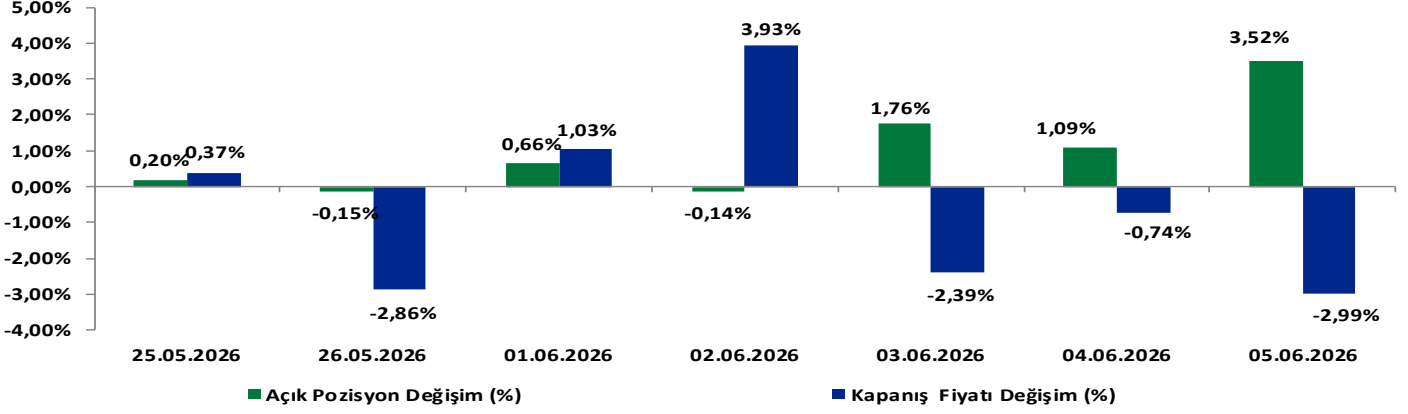

BİST 30 Yakın Vade Ulaşma Fiyatı ve Toplam Açık Pozisyon

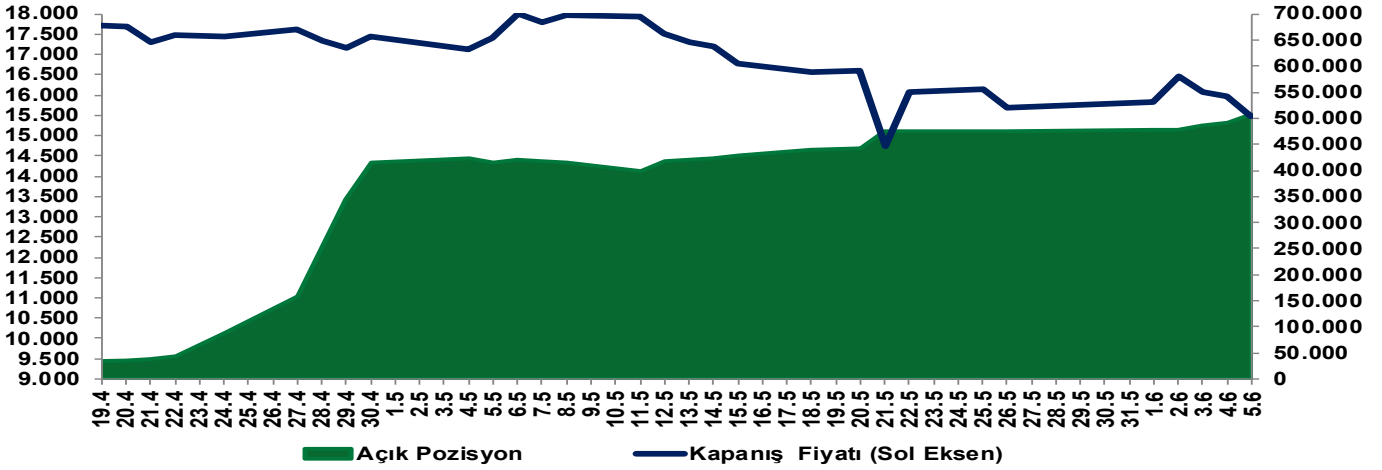

EKONOMİK AJANDA

| Tarih | Ülke | TSİ | Dönem | Veri | Önem | Gerçekleşen | Beklenti | Önceki |
|------------|--------------|-------|-------------------|-----------------------------------------------------|------|-------------|----------|----------|
| 8 Haziran | Japonya | 2:50 | 1. Çeyrek (Nihai) | GSYH Çeyrekssel (mevs. düzelt. %) | ▲ | -- | 0,30% | 0,50% |
| 9 Haziran | Almanya | 9:00 | Nisan | Sanayi Üretimi - Aylık %(mevs. düzelt.) | ▲ | -- | 0,40% | -0,70% |
| 9 Haziran | Almanya | 9:00 | Nisan | Sanayi Üretimi (Yıllık, Takvim etkisi arındırılmış) | ▲ | -- | -1,10% | -2,80% |
| 10 Haziran | Japonya | 2:50 | Mayıs | ÜFE (Aylık) | ▲ | -- | 0,70% | 2,30% |
| 10 Haziran | Japonya | 2:50 | Mayıs | ÜFE (Yıllık) | ▲ | -- | 5,60% | 4,90% |
| 10 Haziran | Çin | 4:30 | Mayıs | ÜFE (Yıllık) | ▲ | -- | 3,80% | 2,80% |
| 10 Haziran | Çin | 4:30 | Mayıs | TÜFE (Yıllık) | ▲ | -- | 1,30% | 1,20% |
| 10 Haziran | ABD | 15:30 | Mayıs | TÜFE (Aylık) | ▲ | -- | 0,50% | 0,60% |
| 10 Haziran | ABD | 15:30 | Mayıs | Çekirdek TÜFE (Aylık) | ▲ | -- | 0,30% | 0,40% |
| 10 Haziran | ABD | 15:30 | Mayıs | TÜFE (Yıllık) | ▲ | -- | 4,20% | 3,80% |
| 10 Haziran | ABD | 15:30 | Mayıs | Çekirdek TÜFE (Yıllık) | ▲ | -- | 2,90% | 2,80% |
| 10 Haziran | ABD | 21:00 | Mayıs | Federal Bütçe Dengesi | ▲ | -- | -- | \$215.0b |
| 11 Haziran | Türkiye | 14:00 | 11 Haziran | TCMB Politika Faizi | ▲ | -- | 37,00% | 37,00% |
| 11 Haziran | Euro Bölgesi | 15:15 | 11 Haziran | ECB Mevduat Faizi | ▲ | -- | 2,25% | 2,00% |
| 11 Haziran | Euro Bölgesi | 15:15 | 11 Haziran | ECB Faiz Oranı Kararı | ▲ | -- | 2,40% | 2,15% |
| 11 Haziran | ABD | 15:30 | 6 Haziran | İşsizlik Haklarından Yararlanma Başvuruları | ▲ | -- | -- | 225k |
| 11 Haziran | ABD | 15:30 | 30 Mayıs | Devam Eden İşsizlik Başvuruları | ▲ | -- | -- | 1777k |
| 11 Haziran | ABD | 15:30 | Mayıs | ÜFE (Aylık) | ▲ | -- | 0,70% | 1,40% |
| 11 Haziran | ABD | 15:30 | Mayıs | ÜFE (Yıllık) | ▲ | -- | -- | 6,00% |
| 12 Haziran | Japonya | 7:30 | Nisan | Kapasite Kullanımı (Aylık) | ▲ | -- | -- | -1,20% |
| 12 Haziran | Japonya | 7:30 | Nisan (Nihai) | Sanayi Üretimi (Aylık) | ▲ | -- | -- | 0,80% |
| 12 Haziran | Japonya | 7:30 | Nisan (Nihai) | Sanayi Üretimi (Yıllık) | ▲ | -- | -- | 2,30% |
| 12 Haziran | İngiltere | 9:00 | Nisan | Aylık GSYİH (Aylık) | ▲ | -- | -0,10% | 0,30% |
| 12 Haziran | İngiltere | 9:00 | 30 Mayıs | Aylık GSYİH (3 Aylık) | ▲ | -- | 0,70% | 0,50% |
| 12 Haziran | Almanya | 9:00 | 23 Mayıs | TÜFE (Aylık) | ▲ | -- | -0,20% | -0,20% |
| 12 Haziran | Almanya | 9:00 | Mayıs (Nihai) | TÜFE (Yıllık) | ▲ | -- | 2,60% | 2,60% |
| 12 Haziran | Türkiye | 10:00 | Nisan | Cari Denge | ▲ | -- | -5.63b | -9.67b |
| 12 Haziran | ABD | 17:00 | Haziran (Öncü) | Michigan Tüketici Hissiyatı | ▲ | -- | 46 | 44,8 |

Yakın Vade Pay Vadeli Sözleşmeleri

| Yakın Vade Pay Sözleşmeleri | Kapanış Fiyatı (Uzlaşma) | Önceki Kapanış (Uzlaşma) | Değişim (%) | Yüksek | Düşük | Hacim (Adet) | Açık Pozisyon | Açık Pozisyon Değişimi | Açık Pozisyon Değişimi % | Vadeye Kalan Gün Sayısı | Başlangıç Teminatı TL |
|-----------------------------|--------------------------|--------------------------|-------------|--------|--------|--------------|---------------|------------------------|--------------------------|-------------------------|-----------------------|
| AEFES | 20,49 | 20,84 | -1,68 | 20,99 | 20,19 | 148.891 | 188.219 | -9.998 | -5,0% | 22 | 307 |
| AKBNK | 65,74 | 68,59 | -4,16 | 69,07 | 65,50 | 838.984 | 1.035.035 | -41.961 | -3,9% | 22 | 942 |
| AKSEN | 81,03 | 84,81 | -4,46 | 85,47 | 80,67 | 32.989 | 81.604 | -5.255 | -6,1% | 22 | 1.141 |
| ALARK | 100,10 | 102,90 | -2,72 | 104,55 | 99,80 | 20.773 | 66.980 | -2.169 | -3,1% | 22 | 1.320 |
| ARCLK | 104,70 | 107,55 | -2,65 | 108,00 | 104,40 | 6.254 | 35.309 | -8 | 0,0% | 22 | 1.353 |
| ASELS | 370,70 | 371,70 | -0,27 | 374,60 | 361,75 | 75.377 | 113.571 | 2.991 | 2,7% | 22 | 5.735 |
| ASTOR | 322,25 | 327,35 | -1,56 | 332,65 | 304,00 | 172.482 | 48.849 | 1.398 | 2,9% | 22 | 5.104 |
| BIMAS | 380,45 | 378,65 | 0,48 | 384,00 | 375,20 | 18.499 | 25.557 | 197 | 0,8% | 22 | 4.791 |
| BRSAN | 636,30 | 594,00 | 7,12 | 649,50 | 584,00 | 17.107 | 6.423 | 318 | 5,2% | 22 | 10.358 |
| CIMSA | 50,39 | 52,56 | -4,13 | 52,71 | 50,33 | 17.958 | 29.343 | -1.633 | -5,3% | 22 | 664 |
| DOAS | 186,15 | 189,25 | -1,64 | 189,10 | 183,95 | 1.929 | 3.539 | -206 | -5,5% | 22 | 2.765 |
| DOHOL | 21,97 | 23,37 | -5,99 | 23,36 | 21,89 | 81.717 | 181.432 | 19.022 | 11,7% | 22 | 304 |
| EKGYO | 18,83 | 20,15 | -6,55 | 20,27 | 18,77 | 948.748 | 782.317 | 92.692 | 13,4% | 22 | 271 |
| ENJSA | 108,75 | 110,35 | -1,45 | 110,95 | 108,40 | 3.109 | 13.886 | -318 | -2,2% | 22 | 1.585 |
| ENKAI | 94,95 | 97,01 | -2,12 | 97,21 | 93,97 | 34.566 | 56.154 | 9.132 | 19,4% | 22 | 1.288 |
| EREGL | 39,83 | 41,04 | -2,95 | 41,44 | 39,57 | 463.755 | 731.166 | -30.653 | -4,0% | 22 | 540 |
| FROTO | 87,69 | 90,55 | -3,16 | 91,05 | 87,31 | 58.490 | 98.561 | -2.575 | -2,5% | 22 | 1.215 |
| GARAN | 127,65 | 132,15 | -3,41 | 133,15 | 127,25 | 146.563 | 245.701 | -11.711 | -4,5% | 22 | 1.800 |
| GUBRF | 504,30 | 535,50 | -5,83 | 537,50 | 502,50 | 8.595 | 17.921 | 463 | 2,7% | 22 | 7.937 |
| HALKB | 45,91 | 46,43 | -1,12 | 48,67 | 45,32 | 372.970 | 311.318 | 2.938 | 1,0% | 22 | 747 |
| HEKTS | 4,23 | 4,54 | -6,83 | 4,61 | 4,12 | 1.893.092 | 1.104.279 | -207.386 | -15,8% | 22 | 60 |
| ISCTR | 13,45 | 14,04 | -4,20 | 14,14 | 13,41 | 1.821.081 | 2.138.254 | 25.089 | 1,2% | 22 | 182 |
| KCHOL | 192,85 | 195,50 | -1,36 | 196,40 | 192,15 | 67.736 | 207.135 | -1.199 | -0,6% | 22 | 2.419 |
| KONTR | 7,02 | 7,80 | -10,00 | 7,90 | 7,02 | 217.489 | 203.838 | -28.169 | -12,1% | 22 | 114 |
| TRMET | 113,65 | 121,45 | -6,42 | 122,65 | 112,35 | 21.212 | 17.625 | -1.385 | -7,3% | 22 | 1.702 |
| TRALT | 45,66 | 49,22 | -7,23 | 50,04 | 45,34 | 522.500 | 240.146 | -51.993 | -17,8% | 22 | 727 |
| KRDMMD | 39,72 | 40,27 | -1,37 | 40,54 | 39,37 | 118.276 | 134.475 | -10.249 | -7,1% | 22 | 523 |
| MGROS | 677,10 | 674,90 | 0,33 | 687,10 | 669,70 | 6.084 | 10.445 | 196 | 1,9% | 22 | 8.871 |
| ODAS | 7,36 | 7,33 | 0,41 | 7,56 | 7,24 | 415.476 | 500.934 | -46.204 | -8,4% | 22 | 109 |
| OYAKC | 21,10 | 21,43 | -1,54 | 21,50 | 20,98 | 55.965 | 180.685 | 6.173 | 3,5% | 22 | 299 |
| PETKM | 21,33 | 21,54 | -0,97 | 21,61 | 20,60 | 506.252 | 351.541 | 14.165 | 4,2% | 22 | 298 |
| PGSUS | 171,20 | 174,35 | -1,81 | 174,70 | 170,20 | 20.676 | 118.607 | -85 | -0,1% | 22 | 2.377 |
| SAHOL | 91,82 | 94,12 | -2,44 | 94,40 | 91,68 | 115.146 | 385.997 | 3.268 | 0,9% | 22 | 1.269 |
| SASA | 2,56 | 2,66 | -3,76 | 2,68 | 2,54 | 5.046.472 | 8.881.554 | -106.311 | -1,2% | 22 | 36 |
| SISE | 45,70 | 46,47 | -1,66 | 46,72 | 45,35 | 140.523 | 206.223 | -8.874 | -4,1% | 22 | 591 |
| SOKM | 48,98 | 49,41 | -0,87 | 49,68 | 48,66 | 20.538 | 54.158 | 1.439 | 2,7% | 22 | 644 |
| TAVHL | 262,80 | 270,05 | -2,68 | 270,90 | 260,05 | 8.514 | 59.854 | -596 | -1,0% | 22 | 3.940 |
| TECELL | 107,75 | 109,90 | -1,96 | 110,35 | 106,80 | 93.034 | 231.431 | 9.678 | 4,4% | 22 | 1.377 |
| THYAO | 302,60 | 306,85 | -1,39 | 307,20 | 300,45 | 74.093 | 278.112 | -4.749 | -1,7% | 22 | 3.980 |
| TKFEN | 140,45 | 155,25 | -9,53 | 156,60 | 139,75 | 53.210 | 41.026 | -4.388 | -9,7% | 22 | 1.930 |
| TOASO | 294,45 | 304,30 | -3,24 | 305,65 | 292,35 | 10.274 | 22.144 | 1.024 | 4,8% | 22 | 4.498 |
| TSKB | 11,77 | 12,04 | -2,24 | 12,19 | 11,73 | 113.516 | 238.501 | -24.059 | -9,2% | 22 | 163 |
| TTKOM | 63,09 | 64,76 | -2,58 | 65,45 | 62,61 | 112.526 | 174.235 | 14.078 | 8,8% | 22 | 878 |
| TUPRS | 244,70 | 238,35 | 2,66 | 246,70 | 237,35 | 48.736 | 133.230 | -4.786 | -3,5% | 22 | 3.443 |
| VAKBN | 32,15 | 33,46 | -3,92 | 34,25 | 32,06 | 211.889 | 205.158 | 2.126 | 1,0% | 22 | 448 |
| VESTL | 26,11 | 26,78 | -2,50 | 26,94 | 25,90 | 24.150 | 69.325 | -143 | -0,2% | 22 | 360 |
| YKBNK | 34,29 | 36,01 | -4,78 | 36,29 | 34,26 | 865.035 | 855.185 | -541 | -0,1% | 22 | 497 |
| ULKER | 110,60 | 111,70 | -0,98 | 112,80 | 110,20 | 11.643 | 35.888 | -2.300 | -6,0% | 22 | 1.586 |

Yakın Vade Pay Vadeli Sözleşmeleri

| Yakın Vade Pay Sözleşmeleri | Kapanış Fiyatı (Uzlaşma) | Önceki Kapanış (Uzlaşma) | Değişim (%) | Yüksek | Düşük | Hacim (Adet) | Direnç 2 | Direnç 1 | Pivot | Destek 1 | Destek 2 |
|-----------------------------|--------------------------|--------------------------|-------------|--------|--------|--------------|----------|----------|--------|----------|----------|
| AEFES | 20,49 | 20,84 | -1,68 | 20,99 | 20,19 | 148.891 | 21,07 | 20,88 | 20,58 | 20,27 | 20,08 |
| AKBNK | 65,74 | 68,59 | -4,16 | 69,07 | 65,50 | 838.984 | 69,05 | 68,20 | 66,84 | 65,48 | 64,63 |
| AKSEN | 81,03 | 84,81 | -4,46 | 85,47 | 80,67 | 32.989 | 85,41 | 84,28 | 82,45 | 80,61 | 79,48 |
| ALARK | 100,10 | 102,90 | -2,72 | 104,55 | 99,80 | 20.773 | 104,37 | 103,25 | 101,43 | 99,62 | 98,50 |
| ARCLK | 104,7 | 107,55 | -2,65 | 108 | 104,4 | 6.254 | 107,82 | 106,98 | 105,60 | 104,22 | 103,38 |
| ASELS | 370,70 | 371,70 | -0,27 | 374,60 | 361,75 | 75.377 | 376,71 | 373,68 | 368,77 | 363,86 | 360,83 |
| ASTOR | 322,25 | 327,35 | -1,56 | 332,65 | 304 | 172.482 | 337,49 | 330,73 | 319,78 | 308,84 | 302,08 |
| BIMAS | 380,45 | 378,65 | 0,48 | 384,00 | 375,20 | 18.499 | 385,17 | 383,09 | 379,73 | 376,37 | 374,29 |
| BRSAN | 636,3 | 594 | 7,12 | 649,5 | 584 | 17.107 | 663,71 | 648,25 | 623,23 | 598,21 | 582,75 |
| CIMSA | 50,39 | 52,56 | -4,13 | 52,71 | 50,33 | 17.958 | 52,59 | 52,03 | 51,12 | 50,21 | 49,65 |
| DOAS | 186,15 | 189,25 | -1,64 | 189,1 | 183,95 | 1.929 | 189,23 | 188,02 | 186,05 | 184,08 | 182,87 |
| DOHOL | 21,97 | 23,37 | -5,99 | 23,36 | 21,89 | 81.717 | 23,29 | 22,94 | 22,38 | 21,82 | 21,47 |
| EGGYO | 18,83 | 20,15 | -6,55 | 20,27 | 18,77 | 948.748 | 20,21 | 19,86 | 19,28 | 18,71 | 18,36 |
| ENJSA | 108,75 | 110,35 | -1,45 | 110,95 | 108,40 | 3.109 | 110,83 | 110,22 | 109,25 | 108,28 | 107,67 |
| ENKAI | 94,95 | 97,01 | -2,12 | 97,21 | 93,97 | 34.566 | 97,36 | 96,59 | 95,35 | 94,12 | 93,35 |
| EREGL | 39,83 | 41,04 | -2,95 | 41,44 | 39,57 | 463.755 | 41,43 | 40,98 | 40,27 | 39,56 | 39,11 |
| FROTO | 87,69 | 90,55 | -3,16 | 91,05 | 87,31 | 58.490 | 91,00 | 90,12 | 88,69 | 87,26 | 86,38 |
| GARAN | 127,65 | 132,15 | -3,41 | 133,15 | 127,25 | 146.563 | 132,95 | 131,55 | 129,30 | 127,05 | 125,65 |
| GUBRF | 504,3 | 535,5 | -5,83 | 537,5 | 502,5 | 8.595 | 536,80 | 528,54 | 515,17 | 501,80 | 493,54 |
| HALKB | 45,91 | 46,43 | -1,12 | 48,67 | 45,32 | 372.970 | 48,72 | 47,93 | 46,65 | 45,37 | 44,58 |
| HEKTS | 4,23 | 4,54 | -6,83 | 4,61 | 4,12 | 1.893.092 | 4,64 | 4,53 | 4,34 | 4,15 | 4,04 |
| ISCTR | 13,45 | 14,04 | -4,20 | 14,14 | 13,41 | 1.821.081 | 14,12 | 13,95 | 13,67 | 13,39 | 13,22 |
| KCHOL | 192,85 | 195,5 | -1,36 | 196,4 | 192,15 | 67.736 | 196,53 | 195,52 | 193,90 | 192,28 | 191,27 |
| KONTR | 7,02 | 7,80 | -10,00 | 7,90 | 7,02 | 217.489 | 7,86 | 7,65 | 7,31 | 6,98 | 6,77 |
| TRMET | 113,65 | 121,45 | -6,42 | 122,65 | 112,35 | 21.212 | 122,83 | 120,40 | 116,47 | 112,53 | 110,10 |
| TRALT | 45,66 | 49,22 | -7,23 | 50,04 | 45,34 | 522.500 | 49,96 | 48,85 | 47,06 | 45,26 | 44,15 |
| KRDMD | 39,72 | 40,27 | -1,37 | 40,54 | 39,37 | 118.276 | 40,58 | 40,30 | 39,85 | 39,41 | 39,13 |
| MGROS | 677,10 | 674,90 | 0,33 | 687,10 | 669,70 | 6.084 | 687,79 | 683,68 | 677,03 | 670,39 | 666,28 |
| ODAS | 7,36 | 7,33 | 0,41 | 7,56 | 7,24 | 415.476 | 7,59 | 7,52 | 7,39 | 7,27 | 7,20 |
| OYAKC | 21,10 | 21,43 | -1,54 | 21,50 | 20,98 | 55.965 | 21,53 | 21,41 | 21,21 | 21,01 | 20,89 |
| PETKM | 21,33 | 21,54 | -0,97 | 21,61 | 20,6 | 506.252 | 21,81 | 21,57 | 21,18 | 20,80 | 20,56 |
| PGSUS | 171,20 | 174,35 | -1,81 | 174,70 | 170,20 | 20.676 | 174,83 | 173,77 | 172,05 | 170,33 | 169,27 |
| SAHOL | 91,82 | 94,12 | -2,44 | 94,4 | 91,68 | 115.146 | 94,31 | 93,67 | 92,63 | 91,59 | 90,95 |
| SASA | 2,56 | 2,66 | -3,76 | 2,68 | 2,54 | 5.046.472 | 2,68 | 2,65 | 2,60 | 2,54 | 2,51 |
| SISE | 45,7 | 46,47 | -1,66 | 46,72 | 45,35 | 140.523 | 46,79 | 46,47 | 45,95 | 45,42 | 45,10 |
| SOKM | 48,98 | 49,41 | -0,87 | 49,68 | 48,66 | 20.538 | 49,74 | 49,50 | 49,11 | 48,72 | 48,48 |
| TAVHL | 262,8 | 270,05 | -2,68 | 270,9 | 260,05 | 8.514 | 270,46 | 267,89 | 263,75 | 259,61 | 257,04 |
| TECELL | 107,75 | 109,90 | -1,96 | 110,35 | 106,80 | 93.034 | 110,74 | 109,91 | 108,55 | 107,19 | 106,36 |
| THYAO | 302,6 | 306,85 | -1,39 | 307,2 | 300,45 | 74.093 | 307,40 | 305,81 | 303,23 | 300,65 | 299,06 |
| TKFEN | 140,45 | 155,25 | -9,53 | 156,60 | 139,75 | 53.210 | 155,78 | 151,80 | 145,37 | 138,93 | 134,95 |
| TOASO | 294,45 | 304,3 | -3,24 | 305,65 | 292,35 | 10.274 | 305,47 | 302,33 | 297,25 | 292,17 | 289,03 |
| TSKB | 11,77 | 12,04 | -2,24 | 12,19 | 11,73 | 113.516 | 12,18 | 12,08 | 11,90 | 11,72 | 11,62 |
| TTKOM | 63,09 | 64,76 | -2,58 | 65,45 | 62,61 | 112.526 | 65,53 | 64,86 | 63,78 | 62,69 | 62,02 |
| TUPRS | 244,70 | 238,35 | 2,66 | 246,70 | 237,35 | 48.736 | 248,79 | 246,59 | 243,02 | 239,44 | 237,24 |
| VAKBN | 32,15 | 33,46 | -3,92 | 34,25 | 32,06 | 211.889 | 34,20 | 33,68 | 32,84 | 32,01 | 31,49 |
| VESTL | 26,11 | 26,78 | -2,50 | 26,94 | 25,90 | 24.150 | 26,93 | 26,68 | 26,28 | 25,89 | 25,64 |
| YKBNK | 34,29 | 36,01 | -4,78 | 36,29 | 34,26 | 865.035 | 36,20 | 35,72 | 34,94 | 34,17 | 33,69 |
| ULKER | 110,60 | 111,70 | -0,98 | 112,80 | 110,20 | 11.643 | 112,79 | 112,18 | 111,18 | 110,19 | 109,58 |

Çekince: Bu raporda yer alan bilgi ve yorumlar Şeker Yatırım Menkul Değerler A.Ş. Araştırma Bölümü tarafından güvenilir olduğuna inanılan kaynaklardan yararlanılarak hazırlanmıştır. Bu kaynaklardaki hata ve eksikliklerden ve bu bilgilerin ticari amaçlı operasyonlarda kullanılmasından doğabilecek zararlardan Şeker Yatırım Menkul Değerler A.Ş. hiçbir şekilde sorumlu tutulamaz. Burada yer alan yatırım bilgi, yorum ve tavsiyeleri yatırım danışmanlığı kapsamında değildir. Yatırım danışmanlığı hizmeti, yetkili kuruluşlar tarafından kişilerin risk ve getiri tercihleri dikkate alınarak kişiye özel sunulmaktadır. Burada yer alan yorum ve tavsiyeler ise genel niteliktedir. Bu tavsiyeler mali durumunuz ile risk ve getiri tercihlerinize uygun olmayabilir. Bu nedenle, sadece burada yer alan bilgilere dayanarak yatırım kararı verilmesi beklentilerinize uygun sonuçlar doğurmayabilir.