

Güne Bakış

Dün güne satıcı bir seyrile 13.590,16 puan seviyesinden başlayan BIST 100 Endeksi, günün devamında kayıplarını telafi ederek pozitif bölgeye geçti. Endekste günlük değer kazancı %1,22 olurken, gün sonu kapanışı 13.860,59 puan seviyesinden gerçekleşti. Sektörel bazda, Bankacılık Endeksi %3,61 değer kazancıyla pozitif ayrışırken, Sınai Endeksi'ndeki yükseliş %0,05 ile sınırlı kaldı. Spor Endeksi %3,88 değer kaybederek günün en zayıf performans gösteren endeksi olurken, günün en güçlü performans gösteren endeksi %5,59 değer kazancıyla Finansal Kiralama ve Faktöring Endeksi oldu. VİOP Haziran vadeli yakın vade endeks kontratı akşam seansında %0,12 düşüş kaydetti. Küresel tarafta ise dün hisse senedi piyasalarında karışık bir görünüm izlendi. Avrupa tarafında Alman DAX Endeksi %0,58 düşüş kaydederken, Euro Stoxx 50 Endeksi %0,04 yükseliş kaydetti. ABD piyasalarında, Dow Jones Endeksi %0,16 değer kaybıyla negatif ayrışırken, S&P 500 Endeksi %0,30, Nasdaq Endeksi %0,86 değer kazandı. OpenAl'nin halka arz yarışına katılması ve SpaceX'in halka arzına beklentilerin üzerinde talep gelmesi, yapay zeka ve teknoloji hisselerine yönelik risk iştahını desteklerken, İsrail ve İran'ın karşılıklı saldırıları durdurma yönünde taahhütte bulunması, Orta Doğu'da tansiyonun bir miktar düşmesine katkı sağladı. ABD Başkanı Donald Trump'ın ateşkes görüşmelerine ilişkin olumlu açıklamaları da küresel risk algısını desteklerken, taraflar olası yeni saldırılara karşı karşılıklı uyarılarını sürdürdü. Orta Doğu'daki gerilimin bir miktar azalmasının etkisiyle Brent petrolün spot fiyatı bu sabah %1,4'e yakın gerileyerek 92 dolar seviyesine çekildi. Hisse senetleri tarafında Asya borsalarında güçlü yükselişler izlenirken, Güney Kore KOSPI Endeksi %8'i aşan yükselişe dükkü sert kayıpları telafi etmiş durumda. Vadeli piyasalarda ABD endeks vadeli kontratları pozitif, Avrupa endeks vadeli kontratları sınırlı negatif fiyatlanıyor. Günün makroekonomik veri ajandasında yurt içinde piyasaların seyrini etkileyecek majör bir veri akışı bulunmazken, yurt dışında ise bugün ABD tarafında ikinci el konut satışları verisi, Avrupa tarafında ECB Başkanı Lagarde'in konuşması piyasaların odağında yer alıyor. Bu çerçevede, BIST 100 Endeksi'nin yeni güne pozitif bir başlangıç yapmasını, günün devamında ise dalgalı bir seyr izlemesini bekliyoruz.

BIST 30 Yakın Vade Kontrat

Haftanın ilk işlem gününe düşüşle başlayan VİOP-30 Haziran vadeli kontratı, açılışın ardından gün içerisinde alıcılı bir seyr izledi ve günü %1,69 yükselişle 15.866 (uzlaşma) seviyesinden tamamladı. Kontrat, akşam seansında ise %0,12 değer kaybetti. Teknik görünümde, pozitif görünüm halinde 15.950 ve 16.200 seviyeleri direnç seviyeleri olarak takip edilebilir. Diğer taraftan, satıcı görünümün etkili olması halinde 15.700 ve 15.550 seviyeleri destek olarak takip edilebilir. Kısa vadede, 15.400 seviyesine doğru yaşanabilecek geri çekilmeler alım fırsatı olarak, 16.200 bölgesine doğru oluşabilecek yükselişler kar realizasyonu olarak değerlendirilebilir. Gün içi işlemlerde, uzun (long) pozisyonlar için 15.700, kısa (short) pozisyonlar için ise 15.950 seviyesi zarar-kes (stop-loss) olarak takip edilebilir. Endeks kontratının yeni güne pozitif bir başlangıç yapmasını, günün devamında ise dalgalı bir seyr izlemesini bekliyoruz.

Destekler :	15.700	15.550	15.400
Dirençler :	15.950	16.200	16.350

Dolar/TL Yakın Vade Kontratı

Haftanın ilk işlem gününe sınırlı satıcı bir başlangıç yapan Dolar/TL Haziran vadeli kontratı, açılışın ardından satıcı görünümünü sürdürdü ve günü %0,10 düşüşle 46,9820 seviyesinden tamamladı. Teknik görünümde, etkili seyrini sürdüren satıcı seyrin devam etmesi halinde geri çekilmenin 46,95 ve 46,90 destek seviyelerine doğru sürmesi beklenebilir. Öte yandan, alıcılı görünümün güç kazanması durumunda 47,05 ve 47,10 seviyeleri direnç olarak takip edilebilir. Kısa vadede, 46,85 seviyesi altına yaşanabilecek geri çekilmeler alım fırsatı; 47,05 seviyesi üzerine doğru oluşabilecek hareketler ise kar realizasyonu açısından değerlendirilebilir. Dolar/TL kontratının yeni işlem gününe sınırlı satıcı bir başlangıç yapmasını bekliyoruz.

Destekler :	46,9000	46,8500	46,8000
Dirençler :	47,1000	47,1500	47,2000

Sözleşme	Kapanış Fiyatı (Uzlaşma)	Önceki Kapanış (Uzlaşma)	Değişim (%)	Yüksek	Düşük	Hacim (Adet)	Açık Pozisyon	Açık Pozisyon Değişimi	Vadeye Kalan Gün Sayısı	Başlangıç Teminatı
ENDEKS KONTRATLARI										
XU30 Haziran 2026	15.866,00	15.602,00	1,69	15.959,00	15.355,00	291.259	488.798	-19.393	21	18.717
XU30 Ağustos 2026	16.717,00	16.461,00	1,56	16.795,00	16.238,00	16.044	33.875	4.072	83	18.717
XLBNK Haziran 2026	14.740,00	14.217,00	3,68	14.778,00	13.898,00	5.148	8.205	-1.568	21	22.602
X10XB Haziran 2026	18.544,00	18.348,00	1,07	18.544,00	18.544,00	1	34	0	21	22.785
DÖVİZ KONTRATLARI										
USD/TRY Haziran 2026	46,9820	47,0270	-0,10	47,0150	46,9760	175.540	2.539.842	39.872	21	5.255
USD/TRY Temmuz 2026	48,3480	48,4010	-0,11	48,4040	48,3290	20.003	483.754	14.107	52	5.255
EUR/TRY Haziran 2026	54,3080	54,5000	-0,35	54,3500	54,2300	2.325	6.137	-266	21	6.000
EUR/TRY Ağustos 2026	57,5140	58,0270	-0,88	57,8000	57,2000	90	1.082	47	83	6.000
EUR/USD KONTRATLARI										
EUR/USD Haziran 2026	1,1556	1,1580	-0,21	1,1572	1,1520	7.307	22.270	-1.776	21	2.128
EUR/USD Ağustos 2026	1,1603	1,1654	-0,44	1,1609	1,1587	52	757	23	83	2.128
ALTIN KONTRATLARI										
USD/ONS Altın Haziran 2026	4.334,80	4.373,30	-0,88	4.352,00	4.282,00	38.077	80.060	-829	21	19.982
TL/GRAM Altın Haziran 2026	6.551,80	6.615,80	-0,97	6.575,00	6.474,40	155.354	741.937	-31.124	21	900

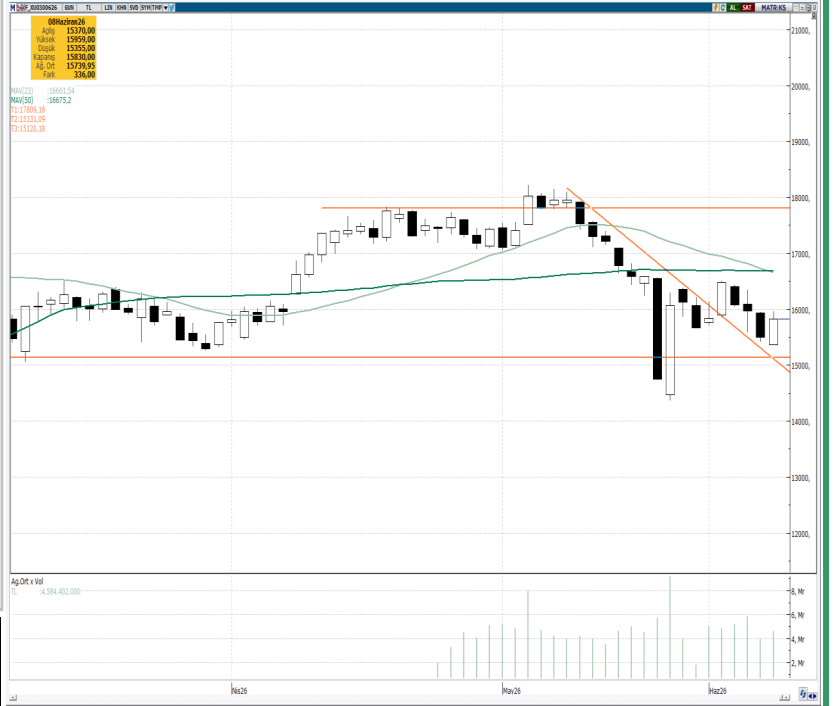

BİST 30 Yakın Vade Günlük Kapanış Fiyatı ve Açık Pozisyon Değişimleri

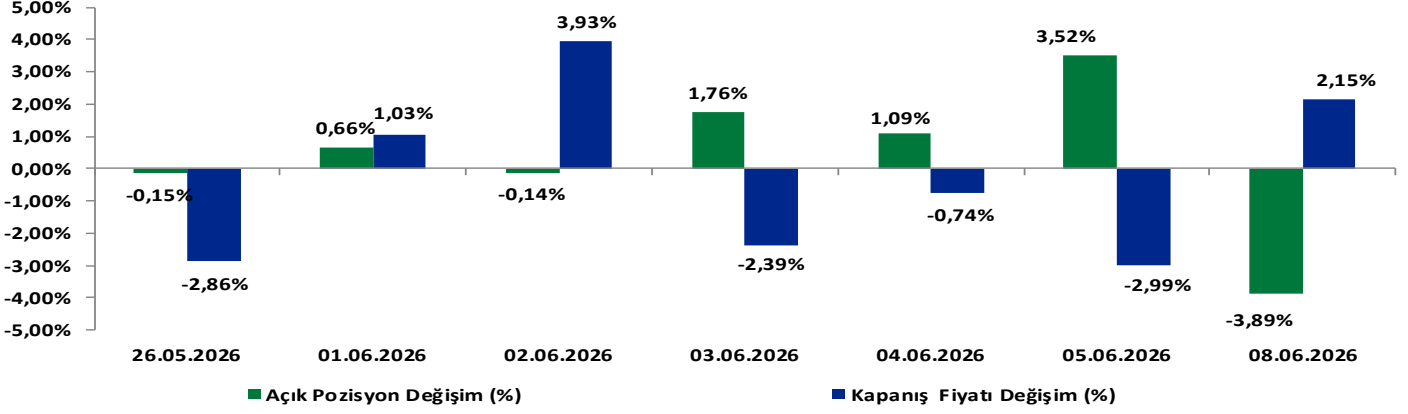

BİST 30 Yakın Vade Uzlaşma Fiyatı ve Toplam Açık Pozisyon

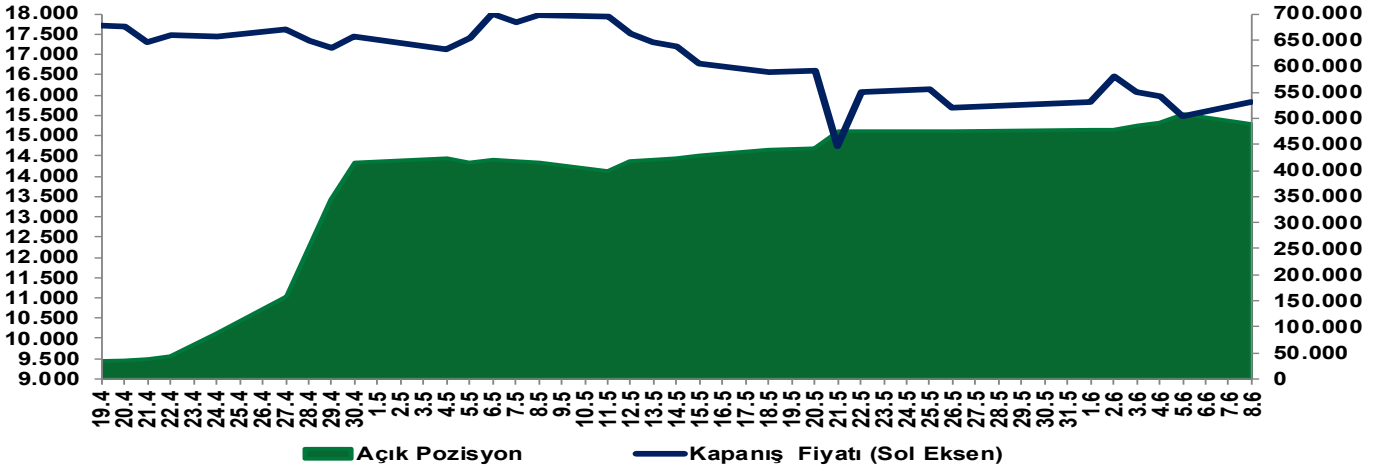

EKONOMİK AJANDA

Tarih	Ülke	TSİ	Dönem	Veri	Önem	Gerçekleşen	Beklenti	Önceki
8 Haziran	Japonya	2:50	1. Çeyrek (Nihai)	GSYH Çeyrekssel (mevs. düzelt. %)	▲	--	0,30%	0,50%
9 Haziran	Almanya	9:00	Nisan	Sanayi Üretimi - Aylık %(mevs. düzelt.)	▲	--	0,40%	-0,70%
9 Haziran	Almanya	9:00	Nisan	Sanayi Üretimi (Yıllık, Takvim etkisi arındırılmış)	▲	--	-1,10%	-2,80%
10 Haziran	Japonya	2:50	Mayıs	ÜFE (Aylık)	▲	--	0,70%	2,30%
10 Haziran	Japonya	2:50	Mayıs	ÜFE (Yıllık)	▲	--	5,60%	4,90%
10 Haziran	Çin	4:30	Mayıs	ÜFE (Yıllık)	▲	--	3,80%	2,80%
10 Haziran	Çin	4:30	Mayıs	TÜFE (Yıllık)	▲	--	1,30%	1,20%
10 Haziran	ABD	15:30	Mayıs	TÜFE (Aylık)	▲	--	0,50%	0,60%
10 Haziran	ABD	15:30	Mayıs	Çekirdek TÜFE (Aylık)	▲	--	0,30%	0,40%
10 Haziran	ABD	15:30	Mayıs	TÜFE (Yıllık)	▲	--	4,20%	3,80%
10 Haziran	ABD	15:30	Mayıs	Çekirdek TÜFE (Yıllık)	▲	--	2,90%	2,80%
10 Haziran	ABD	21:00	Mayıs	Federal Bütçe Dengesi	▲	--	--	\$215.0b
11 Haziran	Türkiye	14:00	11 Haziran	TCMB Politika Faizi	▲	--	37,00%	37,00%
11 Haziran	Euro Bölgesi	15:15	11 Haziran	ECB Mevduat Faizi	▲	--	2,25%	2,00%
11 Haziran	Euro Bölgesi	15:15	11 Haziran	ECB Faiz Oranı Kararı	▲	--	2,40%	2,15%
11 Haziran	ABD	15:30	6 Haziran	İşsizlik Haklarından Yararlanma Başvuruları	▲	--	--	225k
11 Haziran	ABD	15:30	30 Mayıs	Devam Eden İşsizlik Başvuruları	▲	--	--	1777k
11 Haziran	ABD	15:30	Mayıs	ÜFE (Aylık)	▲	--	0,70%	1,40%
11 Haziran	ABD	15:30	Mayıs	ÜFE (Yıllık)	▲	--	--	6,00%
12 Haziran	Japonya	7:30	Nisan	Kapasite Kullanımı (Aylık)	▲	--	--	-1,20%
12 Haziran	Japonya	7:30	Nisan (Nihai)	Sanayi Üretimi (Aylık)	▲	--	--	0,80%
12 Haziran	Japonya	7:30	Nisan (Nihai)	Sanayi Üretimi (Yıllık)	▲	--	--	2,30%
12 Haziran	İngiltere	9:00	Nisan	Aylık GSYİH (Aylık)	▲	--	-0,10%	0,30%
12 Haziran	İngiltere	9:00	30 Mayıs	Aylık GSYİH (3 Aylık)	▲	--	0,70%	0,50%
12 Haziran	Almanya	9:00	23 Mayıs	TÜFE (Aylık)	▲	--	-0,20%	-0,20%
12 Haziran	Almanya	9:00	Mayıs (Nihai)	TÜFE (Yıllık)	▲	--	2,60%	2,60%
12 Haziran	Türkiye	10:00	Nisan	Cari Denge	▲	--	-5.63b	-9.67b
12 Haziran	ABD	17:00	Haziran (Öncü)	Michigan Tüketici Hissiyatı	▲	--	46	44,8

Yakın Vade Pay Vadeli Sözleşmeleri

Yakın Vade Pay Sözleşmeleri	Kapanış Fiyatı (Uzlaşma)	Önceki Kapanış (Uzlaşma)	Değişim (%)	Yüksek	Düşük	Hacim (Adet)	Açık Pozisyon	Açık Pozisyon Değişimi	Açık Pozisyon Değişimi %	Vadeye Kalan Gün Sayısı	Başlangıç Teminatı TL
AEFES	20,78	20,49	1,42	20,93	20	115.145	195.020	6.801	3,6%	21	307
AKBNK	68,22	65,74	3,77	68,69	64,00	701.892	1.043.268	8.233	0,8%	21	977
AKSEN	80,61	81,03	-0,52	81,46	79,45	14.213	81.198	-406	-0,5%	21	1.132
ALARK	103,35	100,10	3,25	103,80	97,44	17.115	67.388	408	0,6%	21	1.356
ARCLK	105,60	104,70	0,86	105,85	102,05	11.093	37.946	2.637	7,5%	21	1.352
ASELS	375,30	370,70	1,24	384,00	365,35	73.576	112.159	-1.412	-1,2%	21	5.814
ASTOR	312,65	322,25	-2,98	323,80	309,40	72.325	49.857	1.008	2,1%	21	4.959
BIMAS	380,00	380,45	-0,12	384,45	373,00	16.250	26.488	931	3,6%	21	4.791
BRSAN	650,90	636,30	2,29	659,80	611,00	18.731	6.969	546	8,5%	21	10.699
CIMSA	50,64	50,39	0,50	50,89	49,25	14.797	30.041	698	2,4%	21	664
DOAS	185,70	186,15	-0,24	186,65	182,00	1.991	3.601	62	1,8%	21	2.751
DHOL	22,45	21,97	2,18	22,59	21,50	120.667	179.625	-1.807	-1,0%	21	310
EKGYO	19,25	18,83	2,23	19,32	18,32	531.293	735.385	-46.932	-6,0%	21	274
ENJSA	108,65	108,75	-0,09	109,20	104,30	5.480	14.431	545	3,9%	21	1.584
ENKAI	96,92	94,95	2,07	97,27	93,01	30.355	58.096	1.942	3,5%	21	1.310
EREGL	39,78	39,83	-0,13	40,16	39,27	301.771	749.092	17.926	2,5%	21	538
FROTO	88,88	87,69	1,36	88,99	85,62	46.330	97.207	-1.354	-1,4%	21	1.228
GARAN	132,05	127,65	3,45	132,60	124,15	118.709	254.629	8.928	3,6%	21	1.862
GUBRF	511,20	504,30	1,37	513,30	489,05	10.386	17.946	25	0,1%	21	8.058
HALKB	46,29	45,91	0,83	47,74	44,94	310.829	335.283	23.965	7,7%	21	759
HEKTS	4,34	4,23	2,60	4,36	4,14	1.291.367	1.196.467	92.188	8,3%	21	61
ISCTR	14,12	13,45	4,98	14,17	13,15	2.065.599	2.190.508	52.254	2,4%	21	191
KCHOL	194,60	192,85	0,91	195,30	186,80	69.426	210.754	3.619	1,7%	21	2.444
KONTR	6,61	7,02	-5,84	6,76	6,34	250.421	210.084	6.246	3,1%	21	110
TRMET	121,85	113,65	7,22	123,00	108,10	20.793	17.625	0	0,0%	21	1.827
TRALT	46,97	45,66	2,87	47,37	44,44	244.960	266.660	26.514	11,0%	21	741
KRDMD	39,80	39,72	0,20	40,03	38,90	120.485	136.871	2.396	1,8%	21	523
MGROS	679,40	677,10	0,34	688,80	664,20	5.748	10.377	-68	-0,7%	21	8.918
ODAS	7,64	7,36	3,80	7,69	7,20	445.631	509.594	8.660	1,7%	21	113
OYAKC	21,17	21,10	0,33	21,22	20,51	58.754	182.470	1.785	1,0%	21	301
PETKM	21,34	21,33	0,05	22,04	21,25	236.698	365.033	13.492	3,8%	21	300
PGSUS	173,05	171,20	1,08	173,30	166,00	26.947	118.331	-276	-0,2%	21	2.397
SAHOL	93,29	91,82	1,60	93,75	89,99	87.600	381.982	-4.015	-1,0%	21	1.290
SASA	2,64	2,56	3,13	2,68	2,52	7.736.389	9.290.349	408.795	4,6%	21	38
SISE	45,95	45,70	0,55	46,14	44,75	130.550	226.554	20.331	9,9%	21	594
SOKM	49,33	48,98	0,71	49,59	48,06	19.946	57.023	2.865	5,3%	21	649
TAVHL	258,95	262,80	-1,46	260,85	253,30	17.661	61.918	2.064	3,4%	21	3.886
TCCELL	108,90	107,75	1,07	109,70	105,05	68.302	232.099	668	0,3%	21	1.407
THYAO	303,85	302,60	0,41	305,35	286,10	89.114	287.363	9.251	3,3%	21	3.983
TKFEN	146,65	140,45	4,41	150,60	136,00	38.975	40.495	-531	-1,3%	21	2.030
TOASO	294,30	294,45	-0,05	299,75	286,45	10.875	24.018	1.874	8,5%	21	4.452
TSKB	12,01	11,77	2,04	12,07	11,50	76.089	245.481	6.980	2,9%	21	166
TTKOM	64,66	63,09	2,49	64,90	61,68	113.604	172.542	-1.693	-1,0%	21	907
TUPRS	243,25	244,70	-0,59	251,40	241,25	53.531	136.631	3.401	2,6%	21	3.415
VAKBN	32,99	32,15	2,61	33,16	31,35	122.228	197.726	-7.432	-3,6%	21	455
VESTL	26,07	26,11	-0,15	26,21	25,57	17.189	69.408	83	0,1%	21	360
YKBNK	35,70	34,29	4,11	35,92	33,00	1.004.469	830.625	-24.560	-2,9%	21	517
ULKER	111,80	110,60	1,08	112,45	108,90	8.740	34.727	-1.161	-3,2%	21	1.589

Yakın Vade Pay Vadeli Sözleşmeleri

Yakın Vade Pay Sözleşmeleri	Kapanış Fiyatı (Uzlaşma)	Önceki Kapanış (Uzlaşma)	Değişim (%)	Yüksek	Düşük	Hacim (Adet)	Direnç 2	Direnç 1	Pivot	Destek 1	Destek 2
AEFES	20,78	20,49	1,42	20,93	20	115.145	21,12	20,90	20,55	20,19	19,97
AKBNK	68,22	65,74	3,77	68,69	64,00	701.892	69,85	68,74	66,95	65,16	64,05
AKSEN	80,61	81,03	-0,52	81,46	79,45	14.213	81,73	81,25	80,49	79,72	79,24
ALARK	103,35	100,10	3,25	103,80	97,44	17.115	105,59	104,09	101,66	99,23	97,73
ARCLK	105,6	104,7	0,86	105,85	102,05	11.093	106,75	105,85	104,40	102,95	102,05
ASELS	375,30	370,70	1,24	384,00	365,35	73.576	386,29	381,89	374,77	367,64	363,24
ASTOR	312,65	322,25	-2,98	323,8	309,4	72.325	324,38	320,98	315,48	309,98	306,58
BIMAS	380,00	380,45	-0,12	384,45	373,00	16.250	386,09	383,39	379,02	374,64	371,94
BRSAN	650,9	636,3	2,29	659,8	611	18.731	670,86	659,34	640,70	622,06	610,54
CIMSA	50,64	50,39	0,50	50,89	49,25	14.797	51,29	50,90	50,27	49,65	49,26
DOAS	185,7	186,15	-0,24	186,65	182	1.991	187,52	186,43	184,65	182,87	181,78
DOHOL	22,45	21,97	2,18	22,59	21,50	120.667	22,82	22,57	22,15	21,73	21,48
EGGYO	19,25	18,83	2,23	19,32	18,32	531.293	19,58	19,34	18,96	18,58	18,34
ENJSA	108,65	108,75	-0,09	109,20	104,30	5.480	110,36	109,21	107,33	105,46	104,31
ENKAI	96,92	94,95	2,07	97,27	93,01	30.355	98,33	97,32	95,69	94,07	93,06
EREGL	39,78	39,83	-0,13	40,16	39,27	301.771	40,30	40,09	39,75	39,41	39,20
FROTO	88,88	87,69	1,36	88,99	85,62	46.330	89,93	89,13	87,84	86,56	85,76
GARAN	132,05	127,65	3,45	132,60	124,15	118.709	134,91	132,91	129,68	126,46	124,46
GUBRF	511,2	504,3	1,37	513,3	489,05	10.386	520,20	514,48	505,22	495,95	490,23
HALKB	46,29	45,91	0,83	47,74	44,94	310.829	48,04	47,38	46,31	45,24	44,58
HEKTS	4,34	4,23	2,60	4,36	4,14	1.291.367	4,42	4,36	4,28	4,20	4,14
ISCTR	14,12	13,45	4,98	14,17	13,15	2.065.599	14,44	14,20	13,81	13,42	13,18
KCHOL	194,6	192,85	0,91	195,3	186,8	69.426	197,30	195,30	192,05	188,80	186,80
KONTR	6,61	7,02	-5,84	6,76	6,34	250.421	6,83	6,73	6,57	6,41	6,31
TRMET	121,85	113,65	7,22	123	108,1	20.793	126,74	123,23	117,53	111,84	108,33
TRALT	46,97	45,66	2,87	47,37	44,44	244.960	48,08	47,39	46,27	45,15	44,46
KRDMD	39,8	39,72	0,20	40,03	38,9	120.485	40,27	40,00	39,57	39,14	38,87
MGROS	679,40	677,10	0,34	688,80	664,20	5.748	692,60	686,80	677,40	668,00	662,20
ODAS	7,64	7,36	3,80	7,69	7,2	445.631	7,81	7,69	7,50	7,32	7,20
OYAKC	21,17	21,10	0,33	21,22	20,51	58.754	21,40	21,23	20,96	20,69	20,52
PETKM	21,34	21,33	0,05	22,04	21,25	236.698	22,03	21,85	21,54	21,24	21,06
PGSUS	173,05	171,20	1,08	173,30	166,00	26.947	175,29	173,57	170,78	167,99	166,27
SAHOL	93,29	91,82	1,60	93,75	89,99	87.600	94,70	93,82	92,38	90,94	90,06
SASA	2,64	2,56	3,13	2,68	2,52	7.736.389	2,72	2,68	2,62	2,56	2,52
SISE	45,95	45,7	0,55	46,14	44,75	130.550	46,46	46,13	45,60	45,07	44,74
SOKM	49,33	48,98	0,71	49,59	48,06	19.946	49,87	49,50	48,92	48,34	47,97
TAVHL	258,95	262,8	-1,46	260,85	253,3	17.661	261,98	260,20	257,32	254,43	252,65
TECELL	108,90	107,75	1,07	109,70	105,05	68.302	110,82	109,73	107,95	106,17	105,08
THYAO	303,85	302,6	0,41	305,35	286,1	89.114	310,50	305,95	298,60	291,25	286,70
TKFEN	146,65	140,45	4,41	150,60	136,00	38.975	153,36	149,91	144,33	138,76	135,31
TOASO	294,3	294,45	-0,05	299,75	286,45	10.875	301,80	298,66	293,58	288,50	285,36
TSKB	12,01	11,77	2,04	12,07	11,50	76.089	12,22	12,08	11,87	11,65	11,51
TTKOM	64,66	63,09	2,49	64,9	61,68	113.604	65,78	65,02	63,79	62,56	61,80
TUPRS	243,25	244,70	-0,59	251,40	241,25	53.531	251,37	248,98	245,10	241,22	238,83
VAKBN	32,99	32,15	2,61	33,16	31,35	122.228	33,62	33,19	32,50	31,81	31,38
VESTL	26,07	26,11	-0,15	26,21	25,57	17.189	26,31	26,15	25,91	25,67	25,51
YKBNK	35,7	34,29	4,11	35,92	33	1.004.469	36,65	35,97	34,85	33,73	33,05
ULKER	111,80	110,60	1,08	112,45	108,90	8.740	113,34	112,51	111,15	109,79	108,96

Çekince: Bu raporda yer alan bilgi ve yorumlar Şeker Yatırım Menkul Değerler A.Ş. Araştırma Bölümü tarafından güvenilir olduğuna inanılan kaynaklardan yararlanılarak hazırlanmıştır. Bu kaynaklardaki hata ve eksikliklerden ve bu bilgilerin ticari amaçlı operasyonlarda kullanılmasından doğabilecek zararlardan Şeker Yatırım Menkul Değerler A.Ş. hiçbir şekilde sorumlu tutulamaz. Burada yer alan yatırım bilgi, yorum ve tavsiyeleri yatırım danışmanlığı kapsamında değildir. Yatırım danışmanlığı hizmeti, yetkili kuruluşlar tarafından kişilerin risk ve getiri tercihleri dikkate alınarak kişiye özel sunulmaktadır. Burada yer alan yorum ve tavsiyeler ise genel niteliktedir. Bu tavsiyeler mali durumunuz ile risk ve getiri tercihlerinize uygun olmayabilir. Bu nedenle, sadece burada yer alan bilgilere dayanarak yatırım kararı verilmesi beklentilerinize uygun sonuçlar doğurmayabilir.