

Güne Bakış

Dün güne sınırlı negatif bir açılışla 13.725,21 puan seviyesinden başlayan BIST 100 Endeksi, günün devamında 13.600,31-13.835,50 puan aralığında dalgalı bir seyir izledi. Endekste günlük değer kazancı %0,02 olurken, gün sonu kapanışı 13.744,64 puan seviyesinden gerçekleşti. Sektörel bazda, Bankacılık Endeksi %1,50 değer kaybıyla negatif ayrışırken, Sınai Endeksi'ndeki değer kaybı %0,60 ile sınırlı kaldı. Aselsan'ın %68 endeks ağırlığına sahip olduğu Teknoloji Endeksi, dün hissedeki pozitif performansın katkısıyla %4,11 yükseliş kaydederek günün en güçlü performans gösteren endeksi oldu. Günün en zayıf performansını ise %2,97 değer kaybeden Spor Endeksi gösterdi. VİOP Haziran vadeli yakın vade endeks kontratı akşam seansında %0,45 düşüş kaydetti. Küresel tarafta dün hisse senedi piyasalarında satıcı bir seyir hakimdi. ABD'de Mayıs ayı TÜFE verisi aylık %0,5 ve yıllık %4,2 artışla piyasa beklentilerine paralel gerçekleşti. Enflasyon verisinin ardından Fed'in faiz patikasına ilişkin belirsizlikler sürerken, ABD hisse senedi piyasalarında satış baskısı öne çıktı. Dow Jones Endeksi %1,87, S&P 500 Endeksi %1,62 ve Nasdaq Endeksi %1,98 geriledi. Avrupa tarafında da satıcı geçen günde Alman DAX Endeksi %0,97, Euro Stoxx 50 Endeksi %0,62 düşüş kaydetti. Dün akşam Orta Doğu'da gerilim yeniden tımanırken, ABD ordusu İran'daki hava savunma sistemleri, gözetleme altyapısı ve iletişim ağlarını hedef alan yeni hava saldırıları düzenlediğini açıkladı. ABD Başkanı Donald Trump, İran ile anlaşmaya varılmaması halinde saldırıların sürebileceğini belirterek, İran tarafı da olası yeni operasyonlara karşı hazırlıklı olduğunu ve misilleme kapasitesini koruduğunu duyurdu. Hürmüz Boğazı'nın kapatıldığı yönündeki İran kaynaklı iddialar ABD tarafından yalanlanırken, bölgedeki gelişmeler enerji arzına ilişkin endişeleri artırdı. Artan jeopolitik risklerin etkisiyle yükselişe geçen ve dün gece saatlerinde 94,5 dolar seviyesine test eden Brent petrol, bu sabah 92,5 dolar seviyesine kadar gerilemiş durumda. Hisse senetleri tarafında Asya borsalarında karışık bir seyir izlenirken, vadeli piyasalarda ABD endeks vadeli kontratları pozitif, Avrupa endeks vadeli kontratları negatif fiyatlanıyor. Günün makroekonomik veri ajandasında yurt içinde TCMB'nin PPK toplantısından çıkacak faiz oranı kararı öne çıkıyor. Piyasa beklentisi TCMB'nin faizlerde herhangi bir değişikliğe gitmeyeceği ve politika faizini %37 seviyesinde koruyacağı yönünde. Şeker Yatırım olarak biz de faizlerde herhangi bir değişiklik beklemiyoruz. Yurt dışında ise bugün piyasalar ABD Mayıs ÜFE verisi ve ECB faiz oranı kararına odaklanacak. Piyasa beklentisi ECB'den bu toplantıda 25 baz puanlık faiz artışı geleceği yönünde. ABD ÜFE rakamı içinse beklenti aylık %0,7, yıllık %6,4 artış şeklinde. Bu çerçevede, BIST 100 Endeksi'nin yeni güne yatay bir seyrile başlamasını, günün devamında ise dalgalı bir seyir izlemesini bekliyoruz.

BIST 30 Yakın Vade Kontrat

Dün işlem gününe düşüşle başlayan VİOP-30 Haziran vadeli kontratı, açılışın ardından gün içerisinde dalgalı bir seyir izlerken günü %0,15 artışla 15.748 (uzlaşma) seviyesinden tamamladı. Kontrat, akşam seansında ise %0,45 değer kaybetti. Teknik görünümde, pozitif görünüm halinde 15.850 ve 15.950 seviyeleri direnç seviyeleri olarak takip edilebilir. Diğer taraftan, satıcı görünümün etkili olması halinde 15.600 ve 15.450 seviyeleri destek olarak takip edilebilir. Kısa vadede, 15.400 seviyesine doğru yaşanabilecek geri çekilmeler alım fırsatı olarak, 15.950 bölgesine doğru oluşabilecek yükselişler kar realizasyonu olarak değerlendirilebilir. Gün içi işlemlerde, uzun (long) pozisyonlar için 15.575, kısa (short) pozisyonlar için ise 15.770 seviyesi zarar-kes (stop-loss) olarak takip edilebilir. Endeks kontratının yeni güne yatay bir başlangıç yapmasını, günün devamında ise dalgalı bir seyir izlemesini bekliyoruz.

Destekler :	15.600	15.450	15.300
Dirençler :	15.850	15.950	16.200

Dolar/TL Yakın Vade Kontratı

Dün işlem gününe yatay bir başlangıç yapan Dolar/TL Haziran vadeli kontratı, gün içerisinde negatif yönlü seyir izledi ve günü %0,09 düşüşle 46,9090 seviyesinden tamamladı. Teknik görünümde, etkili seyrini sürdüren satıcı seyrin devam etmesi halinde geri çekilmenin 46,85 ve 46,80 destek seviyelerine doğru sürmesi beklenebilir. Öte yandan, alıcılı görünümün güç kazanması durumunda 46,95 ve 47,00 seviyeleri direnç olarak takip edilebilir. Kısa vadede, 46,80 seviyesi altına yaşanabilecek geri çekilmeler alım fırsatı; 47,05 seviyesi üzerine doğru oluşabilecek hareketler ise kar realizasyonu açısından değerlendirilebilir. Dolar/TL kontratının yeni işlem gününe sınırlı satıcı bir başlangıç yapmasını bekliyoruz.

Destekler :	46,8500	46,8000	46,7500
Dirençler :	46,9500	47,0000	47,0500

Sözleşme	Kapanış Fiyatı (Uzlaşma)	Önceki Kapanış (Uzlaşma)	Değişim (%)	Yüksek	Düşük	Hacim (Adet)	Açık Pozisyon	Açık Pozisyon Değişimi	Vadeye Kalan Gün Sayısı	Başlangıç Teminatı
ENDEKS KONTRATLARI										
XU30 Haziran 2026	15.748,00	15.724,00	0,15	15.867,00	15.545,00	267.901	490.494	-7.244	19	18.620
XU30 Ağustos 2026	16.596,00	16.577,00	0,11	16.690,00	16.394,00	11.649	38.742	3.766	81	18.620
XLBNK Haziran 2026	14.612,00	14.841,00	-1,54	14.899,00	14.444,00	4.328	7.560	-79	19	22.413
X10XB Haziran 2026	18.269,00	18.174,00	0,52	18.415,00	18.132,00	42	37	-28	19	22.737
DÖVİZ KONTRATLARI										
USD/TRY Haziran 2026	46.9090	46.9520	-0,09	46.9590	46.8940	104.091	2.737.020	29.859	19	5.259
USD/TRY Temmuz 2026	48.2690	48.3230	-0,11	48.3730	48.2660	43.453	527.044	20.436	50	5.259
EUR/TRY Haziran 2026	54.3060	54.3950	-0,16	54.3600	54.2200	517	5.667	-454	19	6.021
EUR/TRY Ağustos 2026	57.6390	57.6480	-0,02	57.7400	57.5700	6	1.086	-1	81	6.021
EUR/USD KONTRATLARI										
EUR/USD Haziran 2026	1,1579	1,1577	0,02	1,1588	1,1536	1.946	21.948	31	19	2.131
EUR/USD Ağustos 2026	1,1654	1,1604	0,43	1,1679	1,1605	81	840	81	81	2.131
ALTIN KONTRATLARI										
USD/ONS Altın Haziran 2026	4.138,40	4.300,70	-3,77	4.229,00	4.093,60	98.422	88.583	9.003	19	18.813
TL/GRAM Altın Haziran 2026	6.240,20	6.493,60	-3,90	6.381,90	6.212,00	192.604	704.970	-26.015	19	847

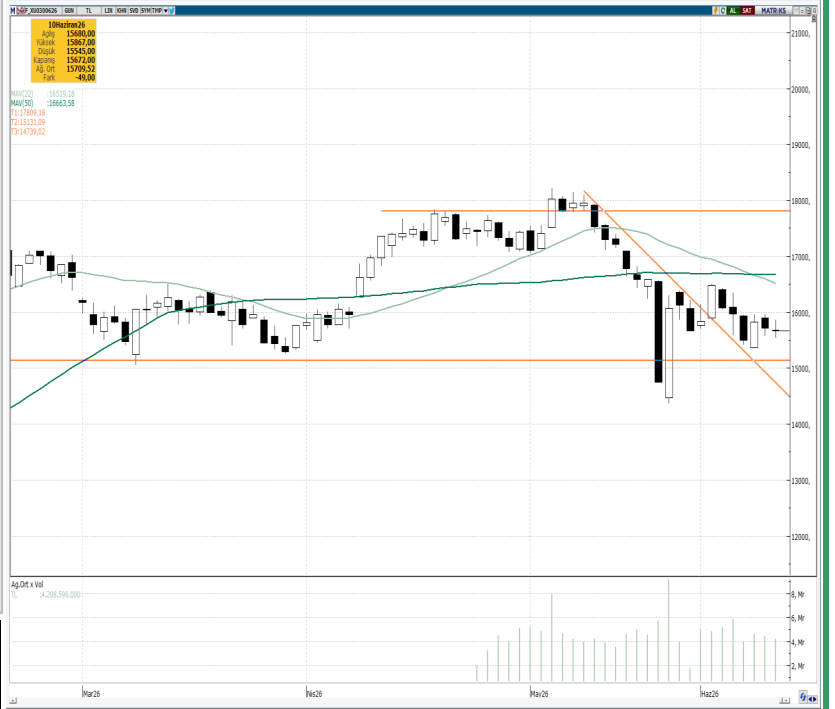

BİST 30 Yakın Vade Günlük Kapanış Fiyatı ve Açık Pozisyon Değişimleri

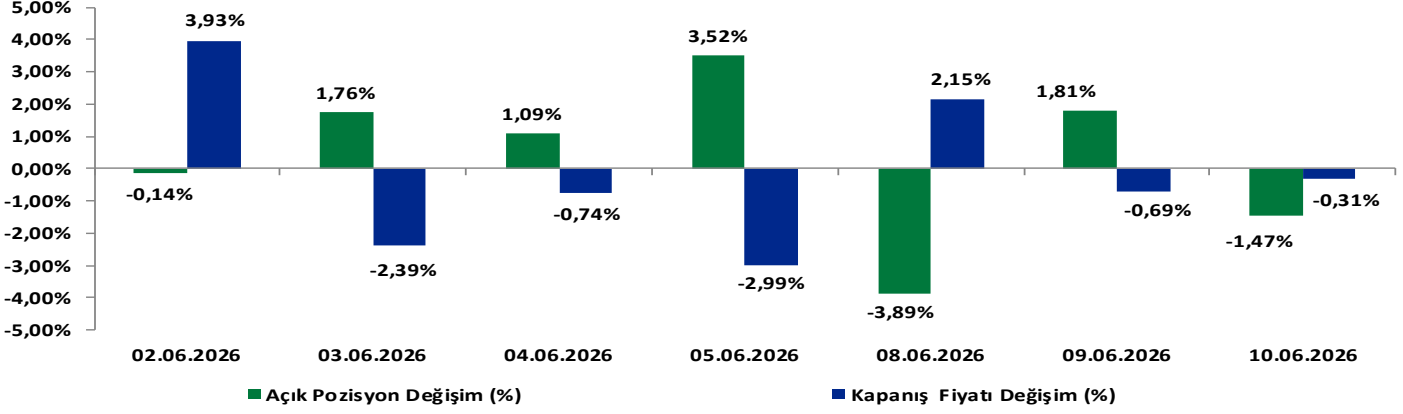

BİST 30 Yakın Vade Uzlaşma Fiyatı ve Toplam Açık Pozisyon

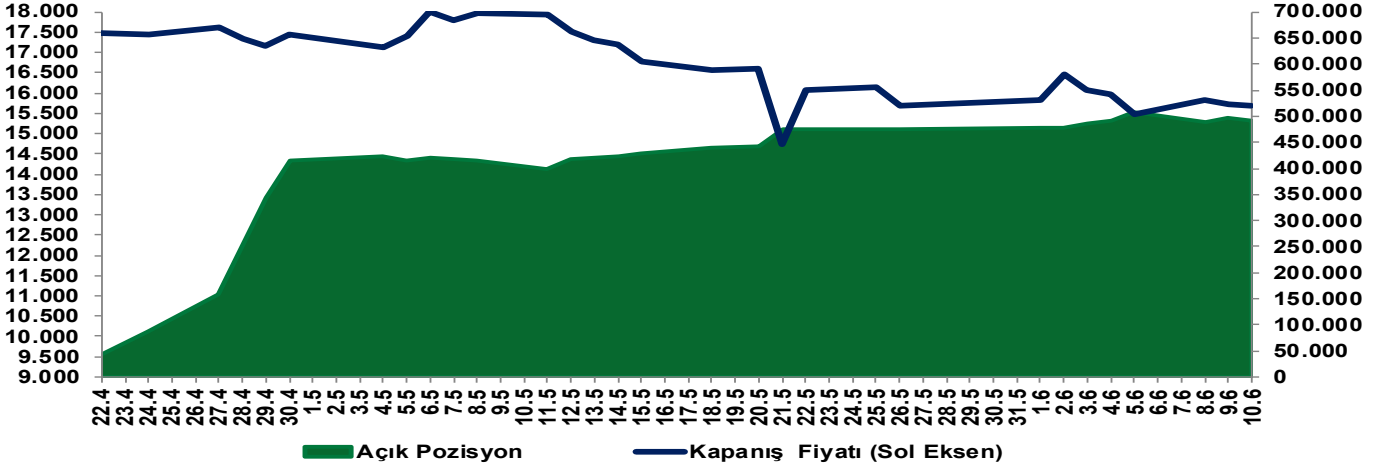

EKONOMİK AJANDA

Tarih	Ülke	TSİ	Dönem	Veri	Önem	Gerçekleşen	Beklenti	Önceki
8 Haziran	Japonya	2:50	1. Çeyrek (Nihai)	GSYH Çeyrekssel (mevs. düzelt. %)	▲	--	0,30%	0,50%
9 Haziran	Almanya	9:00	Nisan	Sanayi Üretimi - Aylık %(mevs. düzelt.)	▲	--	0,40%	-0,70%
9 Haziran	Almanya	9:00	Nisan	Sanayi Üretimi (Yıllık, Takvim etkisi arındırılmış)	▲	--	-1,10%	-2,80%
10 Haziran	Japonya	2:50	Mayıs	ÜFE (Aylık)	▲	--	0,70%	2,30%
10 Haziran	Japonya	2:50	Mayıs	ÜFE (Yıllık)	▲	--	5,60%	4,90%
10 Haziran	Çin	4:30	Mayıs	ÜFE (Yıllık)	▲	--	3,80%	2,80%
10 Haziran	Çin	4:30	Mayıs	TÜFE (Yıllık)	▲	--	1,30%	1,20%
10 Haziran	ABD	15:30	Mayıs	TÜFE (Aylık)	▲	--	0,50%	0,60%
10 Haziran	ABD	15:30	Mayıs	Çekirdek TÜFE (Aylık)	▲	--	0,30%	0,40%
10 Haziran	ABD	15:30	Mayıs	TÜFE (Yıllık)	▲	--	4,20%	3,80%
10 Haziran	ABD	15:30	Mayıs	Çekirdek TÜFE (Yıllık)	▲	--	2,90%	2,80%
10 Haziran	ABD	21:00	Mayıs	Federal Bütçe Dengesi	▲	--	--	\$215.0b
11 Haziran	Türkiye	14:00	11 Haziran	TCMB Politika Faizi	▲	--	37,00%	37,00%
11 Haziran	Euro Bölgesi	15:15	11 Haziran	ECB Mevduat Faizi	▲	--	2,25%	2,00%
11 Haziran	Euro Bölgesi	15:15	11 Haziran	ECB Faiz Oranı Kararı	▲	--	2,40%	2,15%
11 Haziran	ABD	15:30	6 Haziran	İşsizlik Haklarından Yararlanma Başvuruları	▲	--	--	225k
11 Haziran	ABD	15:30	30 Mayıs	Devam Eden İşsizlik Başvuruları	▲	--	--	1777k
11 Haziran	ABD	15:30	Mayıs	ÜFE (Aylık)	▲	--	0,70%	1,40%
11 Haziran	ABD	15:30	Mayıs	ÜFE (Yıllık)	▲	--	--	6,00%
12 Haziran	Japonya	7:30	Nisan	Kapasite Kullanımı (Aylık)	▲	--	--	-1,20%
12 Haziran	Japonya	7:30	Nisan (Nihai)	Sanayi Üretimi (Aylık)	▲	--	--	0,80%
12 Haziran	Japonya	7:30	Nisan (Nihai)	Sanayi Üretimi (Yıllık)	▲	--	--	2,30%
12 Haziran	İngiltere	9:00	Nisan	Aylık GSYİH (Aylık)	▲	--	-0,10%	0,30%
12 Haziran	İngiltere	9:00	30 Mayıs	Aylık GSYİH (3 Aylık)	▲	--	0,70%	0,50%
12 Haziran	Almanya	9:00	23 Mayıs	TÜFE (Aylık)	▲	--	-0,20%	-0,20%
12 Haziran	Almanya	9:00	Mayıs (Nihai)	TÜFE (Yıllık)	▲	--	2,60%	2,60%
12 Haziran	Türkiye	10:00	Nisan	Cari Denge	▲	--	-5.63b	-9.67b
12 Haziran	ABD	17:00	Haziran (Öncü)	Michigan Tüketici Hissiyatı	▲	--	46	44,8

Yakın Vade Pay Vadeli Sözleşmeleri

Yakın Vade Pay Sözleşmeleri	Kapanış Fiyatı (Uzlaşma)	Önceki Kapanış (Uzlaşma)	Değişim (%)	Yüksek	Düşük	Hacim (Adet)	Açık Pozisyon	Açık Pozisyon Değişimi	Açık Pozisyon Değişimi %	Vadeye Kalan Gün Sayısı	Başlangıç Teminatı TL
AEFES	20,39	20,62	-1,12	20,7	20,21	124.155	186.919	-2.631	-1,4%	19	301
AKBNK	67,38	68,54	-1,69	68,65	66,84	490.379	1.072.435	30.163	2,9%	19	965
AKSEN	77,64	78,68	-1,32	86,54	77,13	35.967	77.947	-1.074	-1,4%	19	1.096
ALARK	107,80	106,55	1,17	108,85	105,50	18.097	70.554	1.010	1,5%	19	1.419
ARCLK	103,45	104,50	-1,00	104,95	102,80	5.178	37.417	-534	-1,4%	19	1.336
ASELS	384,00	364,70	5,29	389,25	361,90	91.492	114.423	2.145	1,9%	19	5.953
ASTOR	289,35	303,00	-4,50	304,75	279,05	141.541	53.772	2.449	4,8%	19	4.589
BIMAS	384,80	387,15	-0,61	390,65	383,25	16.378	26.981	714	2,7%	19	4.832
BRSAN	631,50	610,10	3,51	639,00	598,00	12.116	6.341	56	0,9%	19	10.275
CIMSA	50,13	50,44	-0,61	51,35	49,88	11.916	31.558	347	1,1%	19	661
DOAS	199,35	187,35	6,41	200,35	186,55	8.469	3.839	-43	-1,1%	19	3.034
DOHOL	22,22	21,97	1,14	22,32	21,66	68.137	175.183	3.714	2,2%	19	307
EKGYO	18,86	18,96	-0,53	19,15	18,68	391.613	718.756	-14.315	-2,0%	19	269
ENJSA	104,65	106,30	-1,55	109,05	104,40	3.799	15.203	472	3,2%	19	1.544
ENKAI	95,50	98,23	-2,78	98,31	94,52	26.905	58.143	2.368	4,2%	19	1.294
EREGL	39,25	39,36	-0,28	39,75	38,54	397.485	740.934	-17.778	-2,3%	19	533
FROTO	89,14	88,02	1,27	89,56	87,03	43.840	97.216	190	0,2%	19	1.233
GARAN	130,80	132,65	-1,39	133,00	129,00	75.151	253.994	-1.000	-0,4%	19	1.846
GUBRF	480,15	488,30	-1,67	491,45	473,00	7.282	17.757	-502	-2,7%	19	7.571
HALKB	45,85	47,46	-3,39	47,90	44,67	266.291	342.915	13.304	4,0%	19	751
HEKTS	3,74	3,91	-4,35	3,98	3,69	1.875.130	906.957	18.999	2,1%	19	53
ISCTR	13,99	14,11	-0,85	14,18	13,74	1.189.808	2.070.016	-50.702	-2,4%	19	189
KCHOL	188,25	190,75	-1,31	191,45	187,10	45.487	213.922	1.802	0,8%	19	2.368
KONTR	5,52	6,10	-9,51	6,36	5,49	178.090	188.954	-1.703	-0,9%	19	98
TRMET	109,85	116,30	-5,55	116,00	109,15	25.573	22.383	3.037	15,7%	19	1.631
TRALT	43,76	44,68	-2,06	44,94	43,19	225.950	279.871	-2.376	-0,8%	19	692
KRDMD	38,69	39,80	-2,79	40,20	38,64	202.913	166.350	2.974	1,8%	19	510
MGROS	678,60	688,00	-1,37	686,70	672,00	4.453	10.162	-59	-0,6%	19	8.951
ODAS	7,19	7,51	-4,26	7,54	7,18	364.769	451.137	-17.980	-3,8%	19	107
OYAKC	21,48	21,29	0,89	21,90	21,08	73.656	176.903	-13.568	-7,1%	19	305
PETKM	20,33	20,63	-1,45	20,90	20,19	217.119	372.390	3.412	0,9%	19	285
PGSUS	169,80	171,70	-1,11	171,90	168,15	22.919	123.447	1.982	1,6%	19	2.352
SAHOL	92,90	93,11	-0,23	93,68	91,70	84.766	378.798	3.285	0,9%	19	1.285
SASA	2,55	2,55	0,00	2,59	2,51	4.776.571	8.417.024	-403.833	-4,6%	19	36
SISE	45,09	45,29	-0,44	45,50	44,66	100.469	240.668	8.504	3,7%	19	583
SOKM	49,69	49,35	0,69	50,32	48,93	17.711	58.572	-1.019	-1,7%	19	654
TAVHL	264,95	262,50	0,93	268,40	259,20	17.912	62.582	1.752	2,9%	19	3.986
TCCELL	106,40	107,40	-0,93	107,70	105,40	65.184	234.330	8.980	4,0%	19	1.370
THYAO	301,15	302,65	-0,50	303,85	298,45	68.416	283.951	-2.959	-1,0%	19	3.960
TKFEN	137,70	147,35	-6,55	162,00	135,35	95.317	49.134	7.636	18,4%	19	1.930
TOASO	295,40	299,20	-1,27	301,00	288,05	14.236	25.085	-100	-0,4%	19	4.437
TSKB	11,81	11,75	0,51	11,84	11,58	73.045	252.968	806	0,3%	19	164
TTKOM	62,03	63,12	-1,73	63,39	61,45	75.766	202.167	6.196	3,2%	19	864
TUPRS	239,60	233,85	2,46	241,35	233,00	48.128	141.530	-432	-0,3%	19	3.358
VAKBN	32,24	33,28	-3,13	33,35	31,96	115.973	203.331	-6.024	-2,9%	19	445
VESTL	24,92	25,55	-2,47	25,62	24,84	21.621	73.671	2.044	2,9%	19	345
YKBNK	35,43	36,01	-1,61	36,26	35,19	603.491	781.739	-24.723	-3,1%	19	515
ULKER	111,10	112,00	-0,80	112,05	110,70	4.289	34.529	-269	-0,8%	19	1.569

Yakın Vade Pay Vadeli Sözleşmeleri

Yakın Vade Pay Sözleşmeleri	Kapanış Fiyatı (Uzlaşma)	Önceki Kapanış (Uzlaşma)	Değişim (%)	Yüksek	Düşük	Hacim (Adet)	Direnç 2	Direnç 1	Pivot	Destek 1	Destek 2
AEFES	20,39	20,62	-1,12	20,7	20,21	124.155	20,75	20,63	20,44	20,26	20,14
AKBNK	67,38	68,54	-1,69	68,65	66,84	490.379	68,74	68,31	67,62	66,93	66,50
AKSEN	77,64	78,68	-1,32	86,54	77,13	35.967	86,36	84,14	80,55	76,95	74,73
ALARK	107,80	106,55	1,17	108,85	105,50	18.097	109,45	108,66	107,38	106,10	105,31
ARCLK	103,45	104,5	-1,00	104,95	102,8	5.178	105,10	104,59	103,77	102,95	102,44
ASELS	384,00	364,70	5,29	389,25	361,90	91.492	395,29	388,83	378,38	367,94	361,48
ASTOR	289,35	303	-4,50	304,75	279,05	141.541	307,03	300,97	291,15	281,33	275,27
BIMAS	384,80	387,15	-0,61	390,65	383,25	16.378	391,02	389,28	386,45	383,62	381,88
BRSAN	631,5	610,1	3,51	639	598	12.116	648,57	638,90	623,23	607,57	597,90
CIMSA	50,13	50,44	-0,61	51,35	49,88	11.916	51,32	50,97	50,41	49,85	49,50
DOAS	199,35	187,35	6,41	200,35	186,55	8.469	204,11	200,85	195,58	190,31	187,05
DOHOL	22,22	21,97	1,14	22,32	21,66	68.137	22,47	22,31	22,06	21,81	21,65
EKGYO	18,86	18,96	-0,53	19,15	18,68	391.613	19,19	19,08	18,90	18,72	18,61
ENJSA	104,65	106,30	-1,55	109,05	104,40	3.799	108,84	107,74	105,97	104,19	103,09
ENKAI	95,5	98,23	-2,78	98,31	94,52	26.905	98,46	97,56	96,11	94,67	93,77
EREGL	39,25	39,36	-0,28	39,75	38,54	397.485	39,93	39,65	39,18	38,72	38,44
FROTO	89,14	88,02	1,27	89,56	87,03	43.840	90,09	89,50	88,53	87,56	86,97
GARAN	130,80	132,65	-1,39	133,00	129,00	75.151	133,32	132,38	130,85	129,32	128,38
GUBRF	480,15	488,3	-1,67	491,45	473	7.282	493,14	488,78	481,73	474,69	470,33
HALKB	45,85	47,46	-3,39	47,90	44,67	266.291	48,09	47,33	46,09	44,86	44,10
HEKTS	3,74	3,91	-4,35	3,98	3,69	1.875.130	3,98	3,91	3,80	3,69	3,62
ISCTR	13,99	14,11	-0,85	14,18	13,74	1.189.808	14,25	14,14	13,97	13,81	13,70
KCHOL	188,25	190,75	-1,31	191,45	187,1	45.487	191,59	190,56	188,90	187,24	186,21
KONTR	5,52	6,10	-9,51	6,36	5,49	178.090	6,33	6,12	5,79	5,46	5,25
TRMET	109,85	116,3	-5,55	116	109,15	25.573	115,87	114,25	111,63	109,02	107,40
TRALT	43,76	44,68	-2,06	44,94	43,19	225.950	45,03	44,62	43,95	43,28	42,87
KRDMD	38,69	39,8	-2,79	40,2	38,64	202.913	40,13	39,77	39,17	38,57	38,21
MGROS	678,60	688,00	-1,37	686,70	672,00	4.453	687,65	684,18	678,57	672,95	669,48
ODAS	7,19	7,51	-4,26	7,54	7,18	364.769	7,53	7,44	7,31	7,17	7,08
OYAKC	21,48	21,29	0,89	21,90	21,08	73.656	21,98	21,78	21,47	21,16	20,96
PETKM	20,33	20,63	-1,45	20,9	20,19	217.119	20,90	20,73	20,46	20,19	20,02
PGSUS	169,80	171,70	-1,11	171,90	168,15	22.919	172,15	171,27	169,83	168,40	167,52
SAHOL	92,9	93,11	-0,23	93,68	91,7	84.766	94,00	93,53	92,77	92,02	91,55
SASA	2,55	2,55	0,00	2,59	2,51	4.776.571	2,60	2,58	2,55	2,52	2,50
SISE	45,09	45,29	-0,44	45,5	44,66	100.469	45,66	45,46	45,14	44,82	44,62
SOKM	49,69	49,35	0,69	50,32	48,93	17.711	50,50	50,17	49,64	49,11	48,78
TAVHL	264,95	262,5	0,93	268,4	259,2	17.912	269,72	267,55	264,03	260,52	258,35
TECELL	106,40	107,40	-0,93	107,70	105,40	65.184	107,94	107,40	106,52	105,64	105,10
THYAO	301,15	302,65	-0,50	303,85	298,45	68.416	304,60	303,33	301,27	299,20	297,93
TKFEN	137,70	147,35	-6,55	162,00	135,35	95.317	161,09	154,80	144,62	134,44	128,15
TOASO	295,4	299,2	-1,27	301	288,05	14.236	303,02	299,96	295,02	290,07	287,01
TSKB	11,81	11,75	0,51	11,84	11,58	73.045	11,90	11,84	11,74	11,64	11,58
TTKOM	62,03	63,12	-1,73	63,39	61,45	75.766	63,53	63,07	62,33	61,59	61,13
TUPRS	239,60	233,85	2,46	241,35	233,00	48.128	243,28	241,31	238,12	234,93	232,96
VAKBN	32,24	33,28	-3,13	33,35	31,96	115.973	33,39	33,06	32,53	32,00	31,67
VESTL	24,92	25,55	-2,47	25,62	24,84	21.621	25,60	25,41	25,12	24,82	24,63
YKBNK	35,43	36,01	-1,61	36,26	35,19	603.491	36,29	36,04	35,63	35,22	34,97
ULKER	111,10	112,00	-0,80	112,05	110,70	4.289	112,13	111,82	111,30	110,78	110,47

Çekince: Bu raporda yer alan bilgi ve yorumlar Şeker Yatırım Menkul Değerler A.Ş. Araştırma Bölümü tarafından güvenilir olduğuna inanılan kaynaklardan yararlanılarak hazırlanmıştır. Bu kaynaklardaki hata ve eksikliklerden ve bu bilgilerin ticari amaçlı operasyonlarda kullanılmasından doğabilecek zararlardan Şeker Yatırım Menkul Değerler A.Ş. hiçbir şekilde sorumlu tutulamaz. Burada yer alan yatırım bilgi, yorum ve tavsiyeleri yatırım danışmanlığı kapsamında değildir. Yatırım danışmanlığı hizmeti, yetkili kuruluşlar tarafından kişilerin risk ve getiri tercihleri dikkate alınarak kişiye özel sunulmaktadır. Burada yer alan yorum ve tavsiyeler ise genel niteliktedir. Bu tavsiyeler mali durumunuz ile risk ve getiri tercihlerinize uygun olmayabilir. Bu nedenle, sadece burada yer alan bilgilere dayanarak yatırım kararı verilmesi beklentilerinize uygun sonuçlar doğurmayabilir.