

Güne Bakış

Dün güne pozitif bir seyrile başlayan BIST 100 Endeksi, günün devamında 13.567,35-13.889,62 puan aralığında dalgalı bir seyir izledi. Endekste günlük değer kaybı %0,01 ile sınırlı kalırken, gün sonu kapanışı 13.743,50 puan seviyesinden gerçekleşti. TCMB Para Politikası Kurulu (PPK), haziran ayı toplantısında faiz oranlarında değişikliğe gitmeyerek %37 seviyesinde korudu. Beklentilere paralel gelen kararın Borsa İstanbul üzerindeki etkisi sınırlı kaldı. Sektörel bazda, Sınai Endeksi %0,01 oranında sınırlı yükseliş kaydederken, Bankacılık Endeksi %0,60 değer kazancıyla pozitif ayrıştı. Aracı Kurumlar Endeksi %5,95 yükseliş kaydederek günün en güçlü performans gösteren endeksi olurken, günün en zayıf performansını %3,08 değer kaybeden Turizm Endeksi gösterdi. Küresel hisse senedi piyasalarında ise dün risk iştahı yüksek bir seyir izlendi. Avrupa Merkez Bankası (ECB) haziran ayı toplantısında piyasa beklentilerine paralel 25 baz puanlık faiz artırımına gitti. Mayıs ayında Euro Bölgesi'nde enflasyonun son 32 ayın zirvesine çıkmasının ardından alınan karar, ECB'nin 2023 yılında bu yana aldığı ilk faiz artırım kararı oldu. Kararın ardından Avrupa piyasalarında Alman DAX Endeksi %0,09 yükseliş kaydederken, Euro Stoxx 50 Endeksi günü %0,93 değer kazancıyla tamamladı. ABD tarafında ise Mayıs ayı ÜFE verisi, üretici fiyatlarının piyasa beklentilerini aşarak aylık %1,1 ve yıllık %6,5 artış kaydettiğini gösterdi. Orta Doğu tarafında, dün akşam ABD Başkanı Trump'ın İran ile anlaşmanın yakın olduğunu yönelik açıklamaları jeopolitik risk algısını azaltırken, Hürmüz Boğazı'nın yeniden açılacağına yönelik beklentiler petrol fiyatları üzerinde satış baskısı oluşturdu. Trump, hafta sonu Avrupa'da bir anlaşma imzalanabileceğini belirterek, İran tarafı ise herhangi bir anlaşma metninin henüz onaylanmadığını açıkladı. ABD borsaları, İran ile anlaşmaya varılabileceğine yönelik iyimserliğin etkisiyle dün günü güçlü yükselişlerle tamamlarken, Dow Jones Endeksi %1,86, S&P 500 Endeksi %1,75 ve Nasdaq Endeksi %2,54 değer kazandı. VİOP Haziran vadeli yakın vade endeks kontratı da küresel piyasalardaki pozitif seyrin etkisiyle akşam seansında %1,64 yükseliş kaydetti. Yeni güne başlarken petrol fiyatlarındaki düşüş eğiliminin sürdüğü görülüyor. Dün 94,5 dolar seviyesine kadar yükselen Brent petrolün spot fiyatı, bu sabah 87,5 dolar seviyesine kadar gerileyerek 17 Nisan'dan bu yana gördüğü en düşük seviyelere ulaştığı durumda. Hisse senetleri tarafında Asya borsalarında pozitif fiyatlamalar izlenirken, Japon Nikkei 225 Endeksi %3'ü aşan, Güney Kore KOSPI Endeksi %6'ya yaklaşan değer kazancıyla dikkat çekiyor. Vadeli piyasalarda Avrupa endeks vadeli kontratları pozitif, ABD endeks vadeli kontratları ise düşük güçlü yükselişlerin ardından yataya yakın fiyatlanıyor. Günün makroekonomik veri ajandasında yurt içinde nisan ayına ilişkin ödemeler dengesi istatistikleri öne çıkıyor. Cari açığa ilişkin piyasa beklentisi 5,57 milyar USD seviyesinde. Şeker Yatırım olarak nisanın 5,92 milyar USD cari açık beklentimiz bulunuyor. Yurt dışında ise bugün İngiltere'de GSYİH ve sanayi üretimi, Almanya'da TÜFE ve ABD'de Michigan Tüketici Güveni verileri piyasaların odağında yer alıyor. Bu çerçevede, BIST 100 Endeksi'nin haftanın son işlem gününe küresel piyasalardaki pozitif görünümün desteğiyle alıcılı başlamasını, günün devamında ise yükseliş eğilimini sürdürmesini bekliyoruz.

BIST 30 Yakın Vade Kontrat

Dün işlem gününe düşüşle başlayan VİOP-30 Haziran vadeli kontratı, açılışın ardından gün içerisinde dalgalı bir seyir izledi ve günü %0,15 düşüşle 15.724 (uzlaşma) seviyesinden tamamladı. Kontrat, akşam seansında ise jeopolitik taraftaki olumlu haber akışının etkisiyle %1,64 değer kazandı. Teknik görünümde, pozitif görünümün devam etmesi halinde 16.200 ve 16.500 seviyeleri direnç seviyeleri olarak takip edilebilir. Diğer taraftan, satıcılı görünümün etkili olması halinde 15.850 ve 15.700 seviyeleri destek olarak takip edilebilir. Kısa vadede, 15.700 seviyesine doğru yaşanabilecek geri çekilmeler alım fırsatı olarak, 16.500 bölgesine doğru oluşabilecek yükselişler kar realizasyonu olarak değerlendirilebilir. Gün içi işlemlerde, uzun (long) pozisyonlar için 15.800, kısa (short) pozisyonlar için ise 16.200 seviyesi zarar-kes (stop-loss) olarak takip edilebilir. Endeks kontratının haftanın son işlem gününe küresel piyasalardaki pozitif görünümün desteğiyle alıcılı başlamasını, günün devamında ise yükseliş eğilimini sürdürmesini bekliyoruz.

| | | | |
|--------------------|---------------|---------------|---------------|
| Destekler : | 15.850 | 15.700 | 15.500 |
| Dirençler : | 16.200 | 15.350 | 16.500 |

Dolar/TL Yakın Vade Kontratı

Dün işlem gününe sınırlı satıcılı bir başlangıç yapan Dolar/TL Haziran vadeli kontratı, açılışın ardından yatay bir seyir izledi ve günü %0,07 düşüşle 46,8780 seviyesinden tamamladı. Teknik görünümde, etkili seyrini sürdüren satıcılı seyrin devam etmesi halinde geri çekilmenin 46,80 ve 46,75 destek seviyelerine doğru sürmesi beklenebilir. Öte yandan, alıcılı görünümün güç kazanması durumunda 46,90 ve 46,95 seviyeleri direnç olarak takip edilebilir. Kısa vadede, 46,75 seviyesi altına yaşanabilecek geri çekilmeler alım fırsatı; 47,00 seviyesi üzerine doğru oluşabilecek hareketler ise kar realizasyonu açısından değerlendirilebilir. Dolar/TL kontratının yeni işlem gününe sınırlı satıcılı bir başlangıç yapmasını bekliyoruz.

| | | | |
|--------------------|----------------|----------------|----------------|
| Destekler : | 46,8000 | 46,7500 | 46,7000 |
| Dirençler : | 46,9500 | 47,0000 | 47,0500 |

| Sözleşme | Kapanış Fiyatı (Uzlaşma) | Önceki Kapanış (Uzlaşma) | Değişim (%) | Yüksek | Düşük | Hacim (Adet) | Açık Pozisyon | Açık Pozisyon Değişimi | Vadeye Kalan Gün Sayısı | Başlangıç Teminatı |
|----------------------------|--------------------------|--------------------------|-------------|-----------|-----------|--------------|---------------|------------------------|-------------------------|--------------------|
| ENDEKS KONTRATLARI | | | | | | | | | | |
| XU30 Haziran 2026 | 15.724,00 | 15.748,00 | -0,15 | 15.998,00 | 15.430,00 | 348.525 | 494.294 | 3.800 | 18 | 18.682 |
| XU30 Ağustos 2026 | 16.542,00 | 16.596,00 | -0,33 | 16.800,00 | 16.261,00 | 20.536 | 38.569 | -173 | 80 | 18.682 |
| XLBNK Haziran 2026 | 14.595,00 | 14.612,00 | -0,12 | 15.032,00 | 14.225,00 | 5.545 | 8.065 | 505 | 18 | 22.553 |
| X10XB Haziran 2026 | 18.250,00 | 18.269,00 | -0,10 | 18.493,00 | 18.118,00 | 14 | 41 | 4 | 18 | 22.767 |
| DÖVİZ KONTRATLARI | | | | | | | | | | |
| USD/TRY Haziran 2026 | 46,8780 | 46,9090 | -0,07 | 46,9250 | 46,8750 | 154.188 | 2.776.708 | 39.688 | 18 | 5.261 |
| USD/TRY Temmuz 2026 | 48,2370 | 48,2690 | -0,07 | 48,2660 | 48,2300 | 46.692 | 556.149 | 29.105 | 49 | 5.261 |
| EUR/TRY Haziran 2026 | 54,1750 | 54,3060 | -0,24 | 54,2600 | 54,1000 | 46 | 5.663 | -4 | 18 | 6.017 |
| EUR/TRY Ağustos 2026 | 57,5160 | 57,6390 | -0,21 | 57,5990 | 57,2010 | 6 | 1.086 | 0 | 80 | 6.017 |
| EUR/USD KONTRATLARI | | | | | | | | | | |
| EUR/USD Haziran 2026 | 1,1535 | 1,1579 | -0,38 | 1,1571 | 1,1531 | 3.918 | 22.366 | 418 | 18 | 2.135 |
| EUR/USD Ağustos 2026 | 1,1596 | 1,1654 | -0,50 | 1,1628 | 1,1580 | 12 | 851 | 11 | 80 | 2.135 |
| ALTIN KONTRATLARI | | | | | | | | | | |
| USD/ONS Altın Haziran 2026 | 4.091,80 | 4.138,40 | -1,13 | 4.232,00 | 4.067,70 | 71.696 | 100.107 | 11.524 | 18 | 19.262 |
| TL/GRAM Altın Haziran 2026 | 6.167,30 | 6.240,20 | -1,17 | 6.229,90 | 6.135,10 | 152.780 | 691.520 | -13.450 | 18 | 867 |

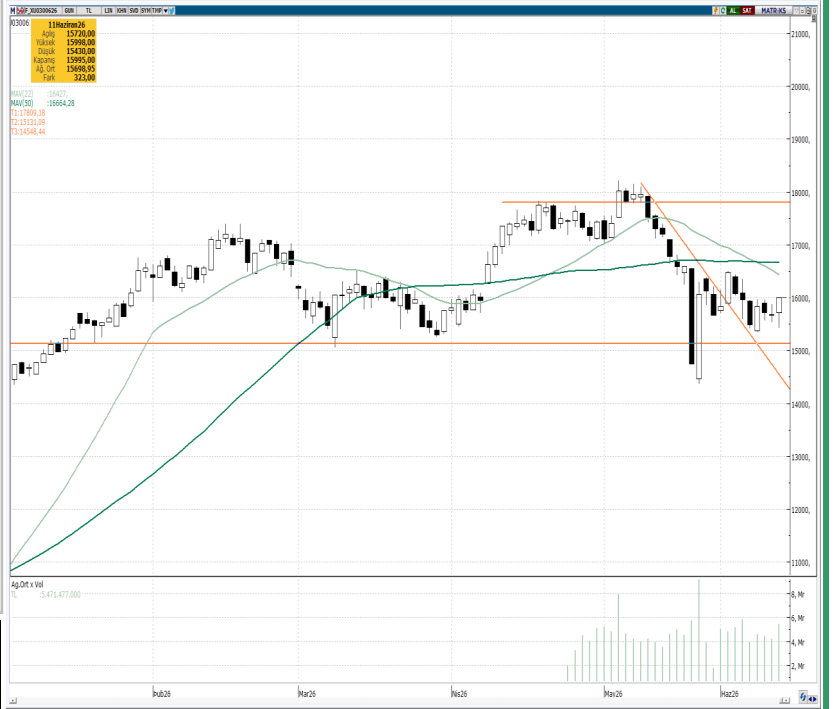

BİST 30 Yakın Vade Günlük Kapanış Fiyatı ve Açık Pozisyon Değişimleri

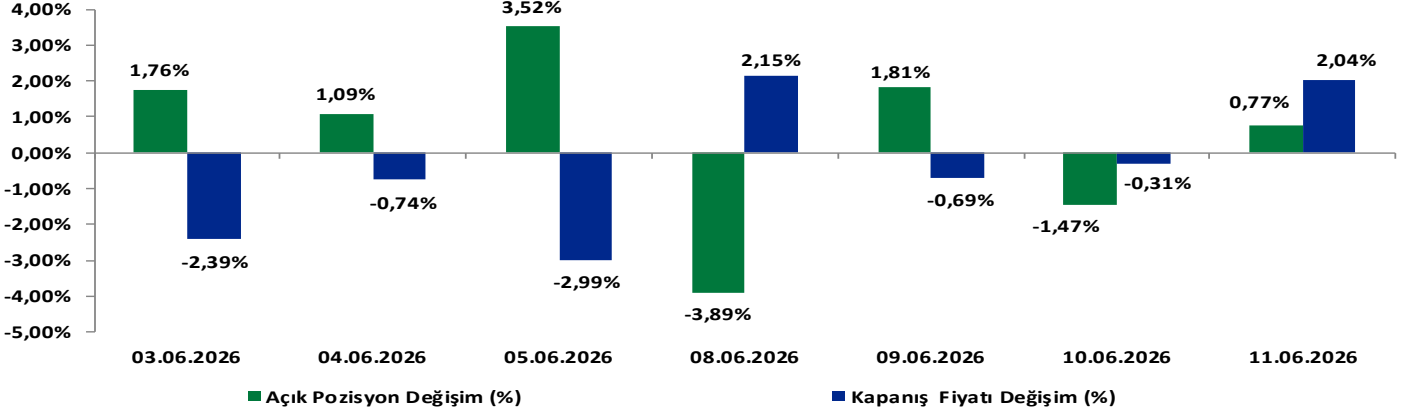

BİST 30 Yakın Vade Uzlaşma Fiyatı ve Toplam Açık Pozisyon

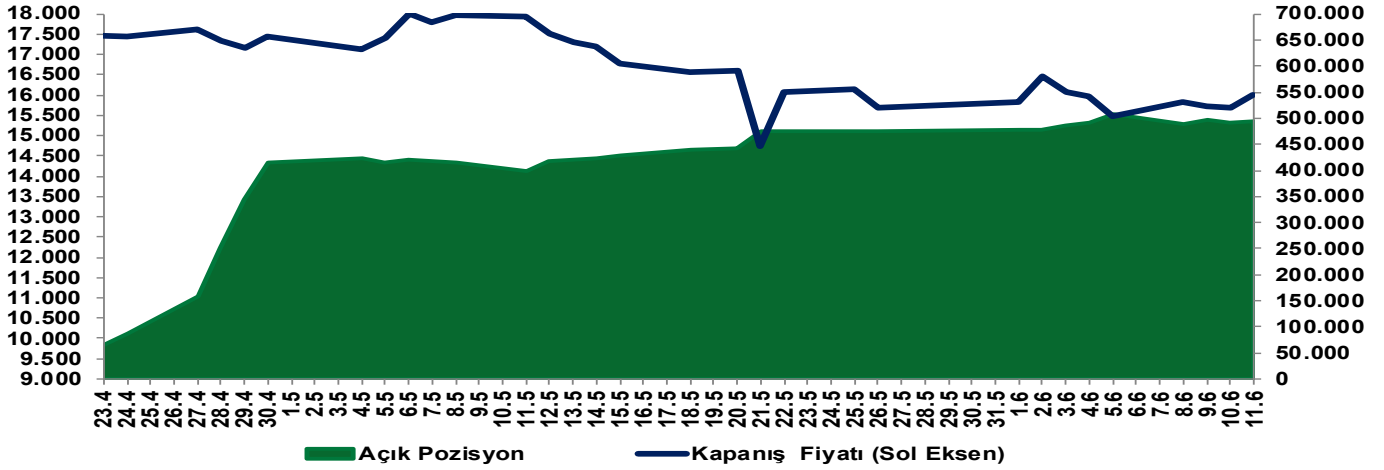

EKONOMİK AJANDA

| Tarih | Ülke | TSİ | Dönem | Veri | Önem | Gerçekleşen | Beklenti | Önceki |
|------------|--------------|-------|-------------------|---|------|-------------|----------|----------|
| 8 Haziran | Japonya | 2:50 | 1. Çeyrek (Nihai) | GSYH Çeyrekssel (mevs. düzelt. %) | ■ | -- | 0,30% | 0,50% |
| 9 Haziran | Almanya | 9:00 | Nisan | Sanayi Üretimi - Aylık %(mevs. düzelt.) | ■ | -- | 0,40% | -0,70% |
| 9 Haziran | Almanya | 9:00 | Nisan | Sanayi Üretimi (Yıllık, Takvim etkisi arındırılmış) | ■ | -- | -1,10% | -2,80% |
| 10 Haziran | Japonya | 2:50 | Mayıs | ÜFE (Aylık) | ■ | -- | 0,70% | 2,30% |
| 10 Haziran | Japonya | 2:50 | Mayıs | ÜFE (Yıllık) | ■ | -- | 5,60% | 4,90% |
| 10 Haziran | Çin | 4:30 | Mayıs | ÜFE (Yıllık) | ■ | -- | 3,80% | 2,80% |
| 10 Haziran | Çin | 4:30 | Mayıs | TÜFE (Yıllık) | ■ | -- | 1,30% | 1,20% |
| 10 Haziran | ABD | 15:30 | Mayıs | TÜFE (Aylık) | ■ | -- | 0,50% | 0,60% |
| 10 Haziran | ABD | 15:30 | Mayıs | Çekirdek TÜFE (Aylık) | ■ | -- | 0,30% | 0,40% |
| 10 Haziran | ABD | 15:30 | Mayıs | TÜFE (Yıllık) | ■ | -- | 4,20% | 3,80% |
| 10 Haziran | ABD | 15:30 | Mayıs | Çekirdek TÜFE (Yıllık) | ■ | -- | 2,90% | 2,80% |
| 10 Haziran | ABD | 21:00 | Mayıs | Federal Bütçe Dengesi | ■ | -- | -- | \$215.0b |
| 11 Haziran | Türkiye | 14:00 | 11 Haziran | TCMB Politika Faizi | ■ | -- | 37,00% | 37,00% |
| 11 Haziran | Euro Bölgesi | 15:15 | 11 Haziran | ECB Mevduat Faizi | ■ | -- | 2,25% | 2,00% |
| 11 Haziran | Euro Bölgesi | 15:15 | 11 Haziran | ECB Faiz Oranı Kararı | ■ | -- | 2,40% | 2,15% |
| 11 Haziran | ABD | 15:30 | 6 Haziran | İşsizlik Haklarından Yararlanma Başvuruları | ■ | -- | -- | 225k |
| 11 Haziran | ABD | 15:30 | 30 Mayıs | Devam Eden İşsizlik Başvuruları | ■ | -- | -- | 1777k |
| 11 Haziran | ABD | 15:30 | Mayıs | ÜFE (Aylık) | ■ | -- | 0,70% | 1,40% |
| 11 Haziran | ABD | 15:30 | Mayıs | ÜFE (Yıllık) | ■ | -- | -- | 6,00% |
| 12 Haziran | Japonya | 7:30 | Nisan | Kapasite Kullanımı (Aylık) | ■ | -- | -- | -1,20% |
| 12 Haziran | Japonya | 7:30 | Nisan (Nihai) | Sanayi Üretimi (Aylık) | ■ | -- | -- | 0,80% |
| 12 Haziran | Japonya | 7:30 | Nisan (Nihai) | Sanayi Üretimi (Yıllık) | ■ | -- | -- | 2,30% |
| 12 Haziran | İngiltere | 9:00 | Nisan | Aylık GSYİH (Aylık) | ■ | -- | -0,10% | 0,30% |
| 12 Haziran | İngiltere | 9:00 | 30 Mayıs | Aylık GSYİH (3 Aylık) | ■ | -- | 0,70% | 0,50% |
| 12 Haziran | Almanya | 9:00 | 23 Mayıs | TÜFE (Aylık) | ■ | -- | -0,20% | -0,20% |
| 12 Haziran | Almanya | 9:00 | Mayıs (Nihai) | TÜFE (Yıllık) | ■ | -- | 2,60% | 2,60% |
| 12 Haziran | Türkiye | 10:00 | Nisan | Cari Denge | ■ | -- | -5.63b | -9.67b |
| 12 Haziran | ABD | 17:00 | Haziran (Öncü) | Michigan Tüketici Hissiyatı | ■ | -- | 46 | 44,8 |

Yakın Vade Pay Vadeli Sözleşmeleri

| Yakın Vade Pay Sözleşmeleri | Kapanış Fiyatı (Uzlaşma) | Önceki Kapanış (Uzlaşma) | Değişim (%) | Yüksek | Düşük | Hacim (Adet) | Açık Pozisyon | Açık Pozisyon Değişimi | Açık Pozisyon Değişimi % | Vadeye Kalan Gün Sayısı | Başlangıç Teminatı TL |
|-----------------------------|--------------------------|--------------------------|-------------|--------|--------|--------------|---------------|------------------------|--------------------------|-------------------------|-----------------------|
| AEFES | 20,35 | 20,39 | -0,20 | 20,66 | 19,96 | 153.428 | 182.902 | -4.017 | -2,1% | 18 | 305 |
| AKBNK | 67,89 | 67,38 | 0,76 | 68,55 | 65,81 | 802.720 | 1.023.480 | -48.955 | -4,6% | 18 | 975 |
| AKSEN | 77,55 | 77,64 | -0,12 | 79,73 | 76,01 | 48.893 | 68.295 | -9.652 | -12,4% | 18 | 1.091 |
| ALARK | 107,70 | 107,80 | -0,09 | 109,55 | 107,15 | 23.666 | 69.995 | -559 | -0,8% | 18 | 1.420 |
| ARCLK | 103,05 | 103,45 | -0,39 | 104,35 | 102,25 | 5.904 | 37.268 | -149 | -0,4% | 18 | 1.330 |
| ASELS | 383,25 | 384,00 | -0,20 | 395,75 | 378,45 | 90.661 | 112.590 | -1.833 | -1,6% | 18 | 5.968 |
| ASTOR | 298,30 | 289,35 | 3,09 | 301,00 | 281,55 | 148.772 | 52.880 | -892 | -1,7% | 18 | 4.750 |
| BIMAS | 382,30 | 384,80 | -0,65 | 387,80 | 375,85 | 22.545 | 29.207 | 2.226 | 8,3% | 18 | 4.832 |
| BRSAN | 627,30 | 631,50 | -0,67 | 644,90 | 608,30 | 10.516 | 6.120 | -221 | -3,5% | 18 | 10.226 |
| CIMSA | 49,14 | 50,13 | -1,97 | 50,85 | 48,72 | 16.785 | 32.273 | 715 | 2,3% | 18 | 651 |
| DOAS | 198,55 | 199,35 | -0,40 | 206,45 | 193,20 | 9.938 | 3.894 | 55 | 1,4% | 18 | 3.102 |
| DOHOL | 22,17 | 22,22 | -0,23 | 22,36 | 21,63 | 58.188 | 171.220 | -3.963 | -2,3% | 18 | 310 |
| EKGYO | 18,75 | 18,86 | -0,58 | 19,07 | 18,39 | 527.616 | 709.612 | -9.144 | -1,3% | 18 | 270 |
| ENJSA | 103,30 | 104,65 | -1,29 | 104,95 | 101,85 | 3.891 | 15.539 | 336 | 2,2% | 18 | 1.538 |
| ENKAI | 93,94 | 95,50 | -1,63 | 95,80 | 92,22 | 34.449 | 60.573 | 2.430 | 4,2% | 18 | 1.281 |
| EREGL | 38,93 | 39,25 | -0,82 | 39,84 | 38,53 | 407.665 | 755.266 | 14.332 | 1,9% | 18 | 530 |
| FROTO | 87,81 | 89,14 | -1,49 | 89,50 | 86,21 | 55.858 | 97.013 | -203 | -0,2% | 18 | 1.220 |
| GARAN | 130,50 | 130,80 | -0,23 | 132,70 | 128,05 | 147.396 | 239.595 | -14.399 | -5,7% | 18 | 1.858 |
| GUBRF | 477,10 | 480,15 | -0,64 | 492,80 | 469,00 | 9.455 | 18.191 | 434 | 2,4% | 18 | 7.547 |
| HALKB | 44,44 | 45,85 | -3,08 | 48,29 | 42,49 | 593.193 | 393.185 | 50.270 | 14,7% | 18 | 751 |
| HEKTS | 3,94 | 3,74 | 5,35 | 4,11 | 3,58 | 3.931.298 | 854.422 | -52.535 | -5,8% | 18 | 56 |
| ISCTR | 13,94 | 13,99 | -0,36 | 14,15 | 13,68 | 2.068.424 | 1.995.920 | -74.096 | -3,6% | 18 | 190 |
| KCHOL | 186,70 | 188,25 | -0,82 | 189,95 | 182,95 | 56.741 | 214.232 | 310 | 0,1% | 18 | 2.358 |
| KONTR | 5,29 | 5,52 | -4,17 | 5,58 | 4,97 | 242.486 | 180.837 | -8.117 | -4,3% | 18 | 97 |
| TRMET | 107,65 | 109,85 | -2,00 | 112,50 | 106,65 | 22.530 | 21.798 | -585 | -2,6% | 18 | 1.602 |
| TRALT | 43,22 | 43,76 | -1,23 | 44,24 | 42,72 | 170.897 | 273.325 | -6.546 | -2,3% | 18 | 686 |
| KRDMD | 39,12 | 38,69 | 1,11 | 39,92 | 38,20 | 234.615 | 145.501 | -20.849 | -12,5% | 18 | 517 |
| MGROS | 675,90 | 678,60 | -0,40 | 683,50 | 669,00 | 4.905 | 10.279 | 117 | 1,2% | 18 | 8.931 |
| ODAS | 7,27 | 7,19 | 1,11 | 7,30 | 7,14 | 276.070 | 444.714 | -6.423 | -1,4% | 18 | 108 |
| OYAKC | 20,89 | 21,48 | -2,75 | 21,58 | 20,71 | 75.903 | 181.056 | 4.153 | 2,3% | 18 | 299 |
| PETKM | 20,00 | 20,33 | -1,62 | 20,50 | 19,46 | 369.499 | 420.729 | 48.339 | 13,0% | 18 | 282 |
| PGSUS | 167,95 | 169,80 | -1,09 | 170,35 | 164,55 | 29.513 | 124.179 | 732 | 0,6% | 18 | 2.334 |
| SAHOL | 93,08 | 92,90 | 0,19 | 93,62 | 91,12 | 122.431 | 374.608 | -4.190 | -1,1% | 18 | 1.292 |
| SASA | 2,67 | 2,55 | 4,71 | 2,74 | 2,51 | 12.470.180 | 8.997.310 | 580.286 | 6,9% | 18 | 38 |
| SISE | 44,39 | 45,09 | -1,55 | 45,33 | 43,55 | 174.259 | 244.179 | 3.511 | 1,5% | 18 | 576 |
| SOKM | 48,65 | 49,69 | -2,09 | 50,21 | 48,09 | 18.706 | 56.563 | -2.009 | -3,4% | 18 | 642 |
| TAVHL | 263,70 | 264,95 | -0,47 | 269,95 | 257,95 | 23.410 | 63.185 | 603 | 1,0% | 18 | 3.963 |
| TCCELL | 108,95 | 106,40 | 2,40 | 109,15 | 106,25 | 105.181 | 226.784 | -7.546 | -3,2% | 18 | 1.408 |
| THYAO | 297,85 | 301,15 | -1,10 | 302,15 | 295,65 | 78.592 | 282.624 | -1.327 | -0,5% | 18 | 3.930 |
| TKFEN | 140,55 | 137,70 | 2,07 | 141,50 | 133,15 | 48.164 | 48.966 | -168 | -0,3% | 18 | 1.947 |
| TOASO | 287,40 | 295,40 | -2,71 | 297,30 | 279,80 | 12.421 | 26.517 | 1.432 | 5,7% | 18 | 4.330 |
| TSKB | 11,61 | 11,81 | -1,69 | 11,94 | 11,49 | 77.029 | 255.347 | 2.379 | 0,9% | 18 | 162 |
| TTKOM | 62,47 | 62,03 | 0,71 | 62,55 | 60,85 | 91.739 | 190.131 | -12.036 | -6,0% | 18 | 870 |
| TUPRS | 238,85 | 239,60 | -0,31 | 242,40 | 233,65 | 50.935 | 135.481 | -6.049 | -4,3% | 18 | 3.375 |
| VAKBN | 32,22 | 32,24 | -0,06 | 33,25 | 31,48 | 180.954 | 193.353 | -9.978 | -4,9% | 18 | 449 |
| VESTL | 24,52 | 24,92 | -1,61 | 25,04 | 24,33 | 16.675 | 73.265 | -406 | -0,6% | 18 | 340 |
| YKBNK | 35,55 | 35,43 | 0,34 | 36,23 | 34,40 | 951.069 | 741.746 | -39.993 | -5,1% | 18 | 518 |
| ULKER | 107,35 | 111,10 | -3,38 | 111,90 | 106,45 | 12.591 | 34.990 | 461 | 1,3% | 18 | 1.522 |

Yakın Vade Pay Vadeli Sözleşmeleri

| Yakın Vade Pay Sözleşmeleri | Kapanış Fiyatı (Uzlaşma) | Önceki Kapanış (Uzlaşma) | Değişim (%) | Yüksek | Düşük | Hacim (Adet) | Direnç 2 | Direnç 1 | Pivot | Destek 1 | Destek 2 |
|-----------------------------|--------------------------|--------------------------|-------------|--------|--------|--------------|----------|----------|--------|----------|----------|
| AEFES | 20,35 | 20,39 | -0,20 | 20,66 | 19,96 | 153.428 | 20,74 | 20,57 | 20,30 | 20,04 | 19,87 |
| AKBNK | 67,89 | 67,38 | 0,76 | 68,55 | 65,81 | 802.720 | 69,04 | 68,40 | 67,35 | 66,30 | 65,66 |
| AKSEN | 77,55 | 77,64 | -0,12 | 79,73 | 76,01 | 48.893 | 80,10 | 79,22 | 77,80 | 76,38 | 75,50 |
| ALARK | 107,70 | 107,80 | -0,09 | 109,55 | 107,15 | 23.666 | 109,65 | 109,08 | 108,17 | 107,25 | 106,68 |
| ARCLK | 103,05 | 103,45 | -0,39 | 104,35 | 102,25 | 5.904 | 104,41 | 103,92 | 103,12 | 102,31 | 101,82 |
| ASELS | 383,25 | 384,00 | -0,20 | 395,75 | 378,45 | 90.661 | 396,26 | 392,18 | 385,57 | 378,96 | 374,88 |
| ASTOR | 298,3 | 289,35 | 3,09 | 301 | 281,55 | 148.772 | 305,87 | 301,28 | 293,85 | 286,42 | 281,83 |
| BIMAS | 382,30 | 384,80 | -0,65 | 387,80 | 375,85 | 22.545 | 389,40 | 386,58 | 382,02 | 377,45 | 374,63 |
| BRSAN | 627,3 | 631,5 | -0,67 | 644,9 | 608,3 | 10.516 | 649,05 | 640,41 | 626,43 | 612,45 | 603,81 |
| CIMSA | 49,14 | 50,13 | -1,97 | 50,85 | 48,72 | 16.785 | 50,79 | 50,28 | 49,47 | 48,66 | 48,15 |
| DOAS | 198,55 | 199,35 | -0,40 | 206,45 | 193,2 | 9.938 | 207,99 | 204,86 | 199,80 | 194,74 | 191,61 |
| DOHOL | 22,17 | 22,22 | -0,23 | 22,36 | 21,63 | 58.188 | 22,46 | 22,29 | 22,01 | 21,73 | 21,56 |
| EKGYO | 18,75 | 18,86 | -0,58 | 19,07 | 18,39 | 527.616 | 19,15 | 18,99 | 18,73 | 18,47 | 18,31 |
| ENJSA | 103,30 | 104,65 | -1,29 | 104,95 | 101,85 | 3.891 | 105,23 | 104,50 | 103,32 | 102,13 | 101,40 |
| ENKAI | 93,94 | 95,5 | -1,63 | 95,8 | 92,22 | 34.449 | 96,15 | 95,31 | 93,94 | 92,57 | 91,73 |
| EREGL | 38,93 | 39,25 | -0,82 | 39,84 | 38,53 | 407.665 | 39,87 | 39,56 | 39,06 | 38,56 | 38,25 |
| FROTO | 87,81 | 89,14 | -1,49 | 89,5 | 86,21 | 55.858 | 89,92 | 89,14 | 87,89 | 86,63 | 85,85 |
| GARAN | 130,50 | 130,80 | -0,23 | 132,70 | 128,05 | 147.396 | 133,27 | 132,18 | 130,40 | 128,62 | 127,53 |
| GUBRF | 477,1 | 480,15 | -0,64 | 492,8 | 469 | 9.455 | 494,06 | 488,44 | 479,35 | 470,26 | 464,64 |
| HALKB | 44,44 | 45,85 | -3,08 | 48,29 | 42,49 | 593.193 | 48,67 | 47,30 | 45,08 | 42,87 | 41,50 |
| HEKTS | 3,94 | 3,74 | 5,35 | 4,11 | 3,58 | 3.931.298 | 4,20 | 4,08 | 3,88 | 3,67 | 3,55 |
| ISCTR | 13,94 | 13,99 | -0,36 | 14,15 | 13,68 | 2.068.424 | 14,21 | 14,10 | 13,92 | 13,74 | 13,63 |
| KCHOL | 186,7 | 188,25 | -0,82 | 189,95 | 182,95 | 56.741 | 190,96 | 189,31 | 186,63 | 183,96 | 182,31 |
| KONTR | 5,29 | 5,52 | -4,17 | 5,58 | 4,97 | 242.486 | 5,68 | 5,54 | 5,30 | 5,07 | 4,93 |
| TRMET | 107,65 | 109,85 | -2,00 | 112,5 | 106,65 | 22.530 | 112,60 | 111,22 | 108,98 | 106,75 | 105,37 |
| TRALT | 43,22 | 43,76 | -1,23 | 44,24 | 42,72 | 170.897 | 44,35 | 43,99 | 43,41 | 42,83 | 42,47 |
| KRDMD | 39,12 | 38,69 | 1,11 | 39,92 | 38,2 | 234.615 | 40,14 | 39,74 | 39,08 | 38,42 | 38,02 |
| MGROS | 675,90 | 678,60 | -0,40 | 683,50 | 669,00 | 4.905 | 684,66 | 681,24 | 675,70 | 670,16 | 666,74 |
| ODAS | 7,27 | 7,19 | 1,11 | 7,3 | 7,14 | 276.070 | 7,33 | 7,29 | 7,23 | 7,17 | 7,13 |
| OYAKC | 20,89 | 21,48 | -2,75 | 21,58 | 20,71 | 75.903 | 21,62 | 21,41 | 21,08 | 20,75 | 20,54 |
| PETKM | 20 | 20,33 | -1,62 | 20,5 | 19,46 | 369.499 | 20,63 | 20,39 | 19,99 | 19,59 | 19,35 |
| PGSUS | 167,95 | 169,80 | -1,09 | 170,35 | 164,55 | 29.513 | 171,25 | 169,88 | 167,67 | 165,45 | 164,08 |
| SAHOL | 93,08 | 92,9 | 0,19 | 93,62 | 91,12 | 122.431 | 94,21 | 93,62 | 92,66 | 91,71 | 91,12 |
| SASA | 2,67 | 2,55 | 4,71 | 2,74 | 2,51 | 12.470.180 | 2,78 | 2,73 | 2,64 | 2,55 | 2,50 |
| SISE | 44,39 | 45,09 | -1,55 | 45,33 | 43,55 | 174.259 | 45,39 | 44,97 | 44,29 | 43,61 | 43,19 |
| SOKM | 48,65 | 49,69 | -2,09 | 50,21 | 48,09 | 18.706 | 50,29 | 49,79 | 48,98 | 48,17 | 47,67 |
| TAVHL | 263,7 | 264,95 | -0,47 | 269,95 | 257,95 | 23.410 | 271,27 | 268,43 | 263,85 | 259,27 | 256,43 |
| TECELL | 108,95 | 106,40 | 2,40 | 109,15 | 106,25 | 105.181 | 109,74 | 109,06 | 107,95 | 106,84 | 106,16 |
| THYAO | 297,85 | 301,15 | -1,10 | 302,15 | 295,65 | 78.592 | 302,62 | 301,08 | 298,60 | 296,12 | 294,58 |
| TKFEN | 140,55 | 137,70 | 2,07 | 141,50 | 133,15 | 48.164 | 143,38 | 141,41 | 138,22 | 135,03 | 133,06 |
| TOASO | 287,4 | 295,4 | -2,71 | 297,3 | 279,8 | 12.421 | 299,10 | 294,97 | 288,28 | 281,60 | 277,47 |
| TSKB | 11,61 | 11,81 | -1,69 | 11,94 | 11,49 | 77.029 | 11,95 | 11,84 | 11,67 | 11,50 | 11,39 |
| TTKOM | 62,47 | 62,03 | 0,71 | 62,55 | 60,85 | 91.739 | 62,97 | 62,57 | 61,92 | 61,27 | 60,87 |
| TUPRS | 238,85 | 239,60 | -0,31 | 242,40 | 233,65 | 50.935 | 243,42 | 241,36 | 238,02 | 234,67 | 232,61 |
| VAKBN | 32,22 | 32,24 | -0,06 | 33,25 | 31,48 | 180.954 | 33,45 | 33,04 | 32,36 | 31,68 | 31,27 |
| VESTL | 24,52 | 24,92 | -1,61 | 25,04 | 24,33 | 16.675 | 25,06 | 24,89 | 24,62 | 24,35 | 24,18 |
| YKBNK | 35,55 | 35,43 | 0,34 | 36,23 | 34,4 | 951.069 | 36,50 | 36,07 | 35,37 | 34,67 | 34,24 |
| ULKER | 107,35 | 111,10 | -3,38 | 111,90 | 106,45 | 12.591 | 111,85 | 110,57 | 108,48 | 106,40 | 105,12 |

Cekince: Bu raporda yer alan bilgi ve yorumlar Şeker Yatırım Menkul Değerler A.Ş. Araştırma Bölümü tarafından güvenilir olduğuna inanılan kaynaklardan yararlanılarak hazırlanmıştır. Bu kaynaklardaki hata ve eksikliklerden ve bu bilgilerin ticari amaçlı operasyonlarda kullanılmasından doğabilecek zararlardan Şeker Yatırım Menkul Değerler A.Ş. hiçbir şekilde sorumlu tutulamaz. Burada yer alan yatırım bilgi, yorum ve tavsiyeleri yatırım danışmanlığı kapsamında değildir. Yatırım danışmanlığı hizmeti, yetkili kuruluşlar tarafından kişilerin risk ve getiri tercihleri dikkate alınarak kişiye özel sunulmaktadır. Burada yer alan yorum ve tavsiyeler ise genel niteliktedir. Bu tavsiyeler mali durumunuz ile risk ve getiri tercihlerinize uygun olmayabilir. Bu nedenle, sadece burada yer alan bilgilere dayanarak yatırım kararı verilmesi beklentilerinize uygun sonuçlar doğurmayabilir.