

### Güne Bakış

Dün güne alıcılı bir seyrile 14.359,48 puan seviyesinden başlangıç yapan BIST 100 Endeksi, günün devamında yükseliş eğiliminin korunduğu risk iştahı yüksek bir seyir izledi. ABD ile İran arasında anlaşmaya varıldığına yönelik haber akışının jeopolitik risk algısını azaltması ve petrol fiyatlarında düşüşü beraberinde getirmesi küresel piyasalarda iyimserliği desteklerken, söz konusu görünüm yurt içi piyasalara da olumlu yansıdı. Endekste günlük değer kazancı %3,64 olurken, gün sonu kapanışı 14.446,42 puan seviyesinden gerçekleşti. Sektörel görünümde, Sınai Endeksi %2,82 yükseliş kaydederken, alımların daha güçlü olduğu Bankacılık Endeksi %5,14 değer kazancıyla pozitif ayrışmayı sürdürdü. Günün en güçlü performans gösteren endeksi %7,01 değer kazancıyla Finansal Kiralama ve Faktoring Endeksi olurken, günün en zayıf performans gösteren endeksi ise %4,57 değer kaybıyla Aracı Kurumlar Endeksi oldu. VİOP Haziran vadeli yakın vade endeks kontratı akşam seansında %0,15 değer kazanarak yükseliş eğilimini sürdürdü. Küresel tarafta Avrupa piyasalarında Alman DAX Endeksi %1,05 yükseliş kaydederken, Euro Stoxx 50 Endeksi %0,82 değer kazandı. ABD piyasalarında teknoloji hisseleri öncülüğünde alımların güçlenmesiyle pozitif görünüm sürerken, Dow Jones Endeksi %0,92, S&P 500 Endeksi %1,65 ve Nasdaq Endeksi %3,07 değer kazandı. Yeni güne başlarken küresel piyasalarda Hürmüz Boğazı'nın yeniden açılmasına yönelik beklentiler ve buna bağlı olarak petrol fiyatlarında devam eden geri çekilme öne çıkıyor. Bu sabah, Brent petrolün spot fiyatı %1'in üzerinde değer kaybıyla 82 dolar seviyesinin yakınında işlem görüyor. Öte yandan, Japonya Merkez Bankası'nın politika faizini 31 yılın en yüksek seviyesi olan %1'e yükseltmesi ve Çin'de açıklanan zayıf tüketim ile yatırım verileri Asya piyasalarında fiyatlamaları etkileyen başlıca gelişmeler arasında yer alıyor. Asya borsalarının genelinde pozitif görünüm sürerken, Japon Nikkei 225 Endeksi %0,3'lük sınırlı yükselişe fiyatlanıyor. Günün makroekonomik veri ajandasında yurt içinde mayıs ayı konut fiyat endeksi ile nisan ayı perakende satış verileri, küresel tarafta ise Euro Bölgesi ve Almanya ZEW Ekonomik Güven Endeksi ile ABD'de konut başlangıçları ve inşaat izinleri verileri piyasaların odağında yer alacak. Bu çerçevede, BIST 100 Endeksi'nin yeni güne sınırlı pozitif başlamasını ve günün devamında gelebilecek kar realizasyonlarının karşılansması halinde yükseliş eğilimini sürdürmesini bekliyoruz.

### BIST 30 Yakın Vade Kontrat

Haftaya yükselişle başlayan VİOP-30 Haziran vadeli kontratı, gün içerisinde de pozitif görünümünü sürdürdü ve günü %4,52 yükselişle 16.753 (uzlaşma) seviyesinden tamamladı. Kontrat, akşam seansında da %0,34 değer kazandı. Teknik görünümde, pozitif görünümün devam etmesi halinde 16.900 ve 17.000 seviyeleri direnç seviyeleri olarak takip edilebilir. Diğer taraftan, olası kar realizasyonlarında 16.500 ve 16.300 seviyeleri destek olarak takip edilebilir. Kısa vadede, 16.300 seviyesine doğru yaşanabilecek geri çekilmeler alım fırsatı olarak, 17.200 bölgesine doğru oluşabilecek yükselişler kar realizasyonu olarak değerlendirilebilir. Gün içi işlemlerde, uzun (long) pozisyonlar için 16.650, kısa (short) pozisyonlar için ise 16.850 seviyesi zarar-kes (stop-loss) olarak takip edilebilir. Endeks kontratının yeni güne sınırlı pozitif başlamasını ve günün devamında gelebilecek kar realizasyonlarının karşılansması halinde yükseliş eğilimini sürdürmesini bekliyoruz.

**Destekler :** 16.500 16.300 16.200

**Dirençler :** 16.900 17.000 17.200

### Dolar/TL Yakın Vade Kontratı

Haftaya işlem gününe sınırlı satıcılı bir başlangıç yapan Dolar/TL Haziran vadeli kontratı, açılışın ardından negatif seyrini sürdürdü ve günü %0,09 düşükle 46,8240 seviyesinden tamamladı. Teknik görünümde, etkili seyrini sürdüren satıcılı seyir devam etmesi halinde geri çekilmenin 46,75 ve 46,70 destek seviyelerine doğru sürmesi beklenebilir. Öte yandan, alıcılı görünümün güç kazanması durumunda 46,90 ve 46,95 seviyeleri direnç olarak takip edilebilir. Kısa vadede, 46,70 seviyesi altına yaşanabilecek geri çekilmeler alım fırsatı; 46,90 seviyesi üzerine doğru oluşabilecek hareketler ise kar realizasyonu açısından değerlendirilebilir. Dolar/TL kontratının yeni işlem gününe sınırlı satıcılı bir başlangıç yapmasını bekliyoruz.

**Destekler :** 46,7500 46,7000 46,6500

**Dirençler :** 46,9000 46,9500 47,0000

Sözleşme	Kapanış Fiyatı (Uzlaşma)	Önceki Kapanış (Uzlaşma)	Değişim (%)	Yüksek	Düşük	Hacim (Adet)	Açık Pozisyon	Açık Pozisyon Değişimi	Vadeye Kalan Gün Sayısı	Başlangıç Teminatı
<b>ENDEKS KONTRATLARI</b>										
XU30 Haziran 2026	16.753,00	16.029,00	4,52	16.840,00	16.387,00	278.336	447.941	-34.049	14	19.739
XU30 Ağustos 2026	17.592,00	16.849,00	4,41	17.662,00	17.170,00	8.960	49.561	1.097	76	19.739
XLBNK Haziran 2026	16.356,00	15.483,00	5,64	16.600,00	16.030,00	5.382	7.971	-996	14	25.239
X10XB Haziran 2026	18.817,00	18.364,00	2,47	18.986,00	18.738,00	80	34	-5	14	23.523
<b>DÖVİZ KONTRATLARI</b>										
USD/TRY Haziran 2026	46,8240	46,8670	-0,09	46,8630	46,8000	205.631	2.938.377	-39.337	14	5.276
USD/TRY Temmuz 2026	48,1010	48,1950	-0,20	48,2070	48,0910	182.509	736.974	158.088	45	5.276
EUR/TRY Haziran 2026	54,4100	54,2970	0,21	54,4570	54,3500	362	5.511	-145	14	6.069
EUR/TRY Ağustos 2026	57,6100	57,2010	0,72	57,6500	57,5800	5	1.088	1	76	6.069
<b>EUR/USD KONTRATLARI</b>										
EUR/USD Haziran 2026	1,1619	1,1584	0,30	1,1631	1,1609	2.951	21.867	752	14	2.143
EUR/USD Ağustos 2026	1,1647	1,1623	0,21	1,1678	1,1639	80	799	-22	76	2.143
<b>ALTIN KONTRATLARI</b>										
USD/ONS Altın Haziran 2026	4.367,40	4.220,60	3,48	4.380,20	4.314,00	40.854	87.314	-9.101	14	20.024
TL/GRAM Altın Haziran 2026	6.573,90	6.363,40	3,31	6.593,10	6.493,00	77.319	676.274	-11.189	14	901

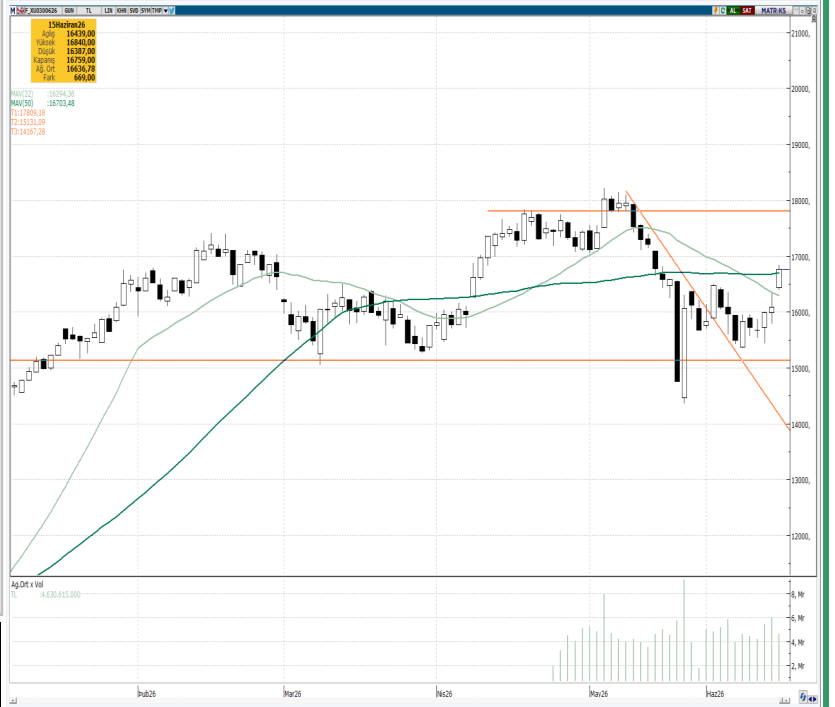

### BİST 30 Yakın Vade Günlük Kapanış Fiyatı ve Açık Pozisyon Değişimleri

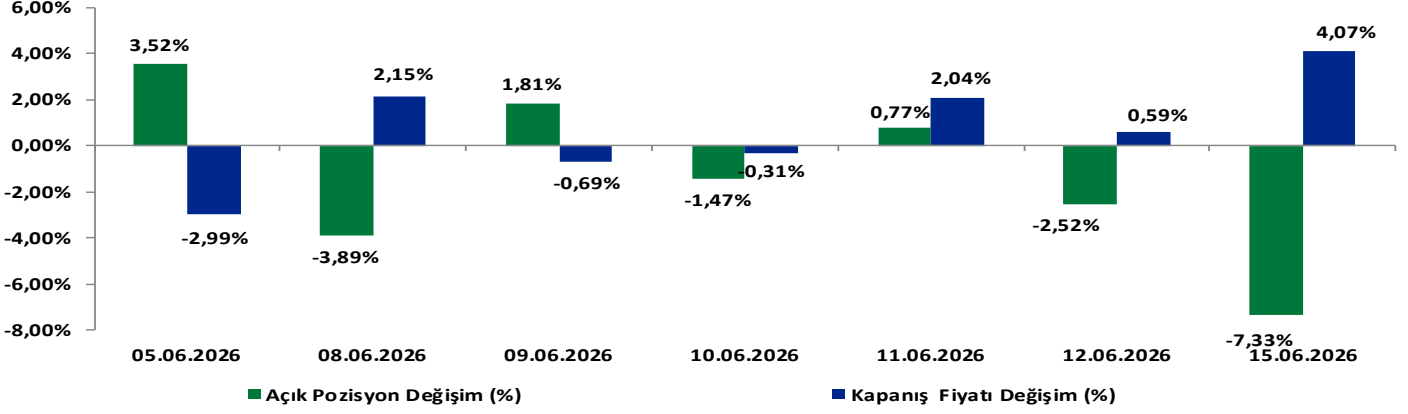

### BİST 30 Yakın Vade Uzlaşma Fiyatı ve Toplam Açık Pozisyon

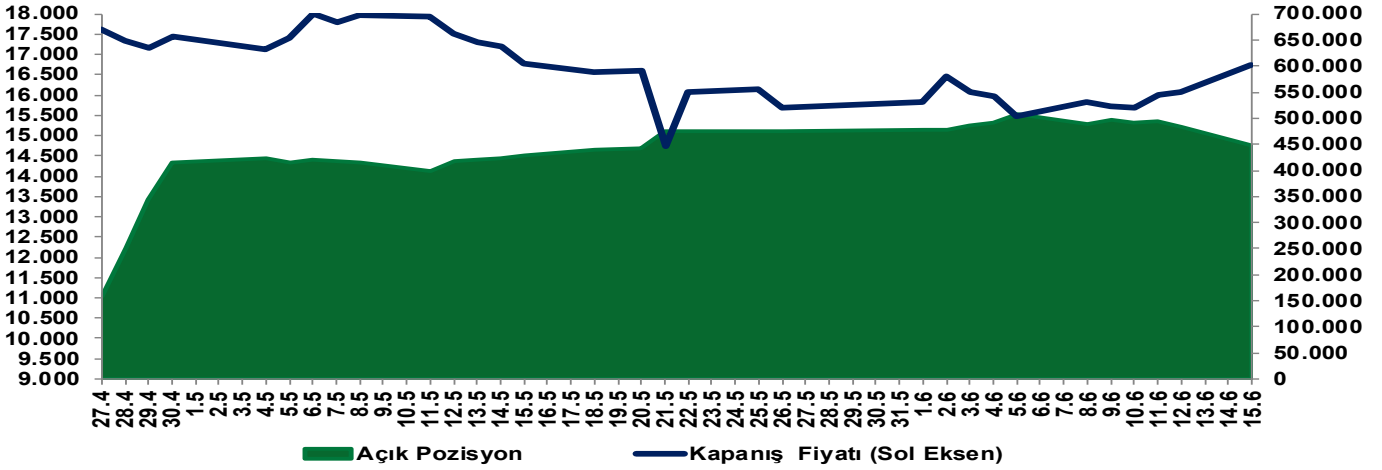

### EKONOMİK AJANDA

Tarih	Ülke	TSl	Dönem	Veri	Önem	Gerçekleşen	Beklenti	Önceki
15 Haziran	Türkiye	11:00	Mayıs	Bütçe Dengesi	▲	--	--	-338.7b
15 Haziran	Euro Bölgesi	12:00	Nisan	Sanayi Üretimi - Aylık %(mevs. düzelt.)	▲	--	0,20%	0,20%
15 Haziran	Euro Bölgesi	12:00	Nisan	Sanayi Üretimi (Yıllık, Takvim etkisi arındırılmış)	▲	--	0,40%	-2,10%
15 Haziran	ABD	16:15	Mayıs	Kapasite Kullanım Oranı	▲	--	76,20%	76,10%
16 Haziran	Çin	5:00	Mayıs	Sanayi Üretimi (Yıllık)	▲	--	4,40%	4,10%
16 Haziran	Çin	5:00	Mayıs	Sanayi Üretimi (Yılbaşından itibaren, Yıllık)	▲	--	5,30%	5,60%
16 Haziran	Çin	5:00	Mayıs	İşsizlik Oranı	▲	--	5,20%	5,20%
16 Haziran	Almanya	12:00	Haziran	ZEW Ekonomik Hissiyatı	▲	--	-5,8	-10,2
16 Haziran	Almanya	12:00	Haziran	ZEW Mevcut Durum	▲	--	-78	-77,8
16 Haziran	Euro Bölgesi	12:00	Haziran	ZEW Ekonomik Hissiyatı	▲	--	--	-9,1
6/16/2026	Japonya	0:00	16 Haziran	BoJ Faiz Oranı Kararı	▲	--	1,00%	0,75%
17 Haziran	İngiltere	9:00	Mayıs	TÜFE (Aylık)	▲	--	0,40%	0,70%
17 Haziran	İngiltere	9:00	Mayıs	TÜFE (Yıllık)	▲	--	3,00%	2,80%
17 Haziran	Euro Bölgesi	12:00	Mayıs (Nihai)	TÜFE (Yıllık)	▲	--	3,20%	3,20%
17 Haziran	Euro Bölgesi	12:00	Mayıs (Nihai)	TÜFE (Aylık)	▲	--	0,10%	0,10%
17 Haziran	ABD	21:00	17 Haziran	Fed Faiz Oranı Kararı (Üst Bant)	▲	--	3,75%	3,75%
17 Haziran	ABD	21:00	17 Haziran	Fed Faiz Oranı Kararı (Alt Bant)	▲	--	3,50%	3,50%
18 Haziran	İngiltere	9:00	Nisan	ILO İşsizlik Oranı (3 Aylık)	▲	--	5,00%	5,00%
18 Haziran	İngiltere	9:00	Nisan	İstihdam Değişimi (3A/3A)	▲	--	73k	148k
18 Haziran	İngiltere	9:00	Mayıs	İşsizlik Başvuruları Değişimi	▲	--	--	26.5k
18 Haziran	İngiltere	14:00	18 Haziran	BoE Faiz Oranı Kararı	▲	--	3,75%	3,75%
18 Haziran	ABD	15:30	13 Haziran	İşsizlik Haklarından Yararlanma Başvuruları	▲	--	225k	229k
18 Haziran	ABD	15:30	6 Haziran	Devam Eden İşsizlik Başvuruları	▲	--	1789k	1795k
19 Haziran	ABD	6 Haziran	6 Haziran	Resmi Tatil	▲	--	--	--
19 Haziran	Çin	6 Haziran	6 Haziran	Resmi Tatil	▲	--	--	--
19 Haziran	İngiltere	2:01	Haziran	GfK Tüketici Güveni	▲	--	-23	-23
19 Haziran	Japonya	2:30	Mayıs	TÜFE (Yıllık)	▲	--	1,50%	1,40%
19 Haziran	Almanya	9:00	Mayıs	ÜFE (Aylık)	▲	--	0,70%	1,20%
19 Haziran	Almanya	9:00	Mayıs	ÜFE (Yıllık)	▲	--	2,50%	1,70%
19 Haziran	Türkiye	10:00	Haziran	Kapasite Kullanım Oranı	▲	--	--	74,20%

### Yakın Vade Pay Vadeli Sözleşmeleri

Yakın Vade Pay Sözleşmeleri	Kapanış Fiyatı (Uzlaşma)	Önceki Kapanış (Uzlaşma)	Değişim (%)	Yüksek	Düşük	Hacim (Adet)	Açık Pozisyon	Açık Pozisyon Değişimi	Açık Pozisyon Değişimi %	Vadeye Kalan Gün Sayısı	Başlangıç Teminatı TL
AEFES	21,55	20,71	4,06	21,58	20,88	174.997	198.884	17.967	9,9%	14	322
AKBNK	78,35	73,35	6,82	79,16	76,64	842.762	896.190	-113.737	-11,3%	14	1.121
AKSEN	83,08	81,00	2,57	84,80	81,62	17.802	71.236	1.056	1,5%	14	1.173
ALARK	110,65	108,35	2,12	114,10	106,90	34.915	66.638	304	0,5%	14	1.466
ARCLK	107,70	104,20	3,36	109,35	106,10	11.848	38.548	1.521	4,1%	14	1.390
ASELS	382,40	376,80	1,49	390,80	371,95	74.953	107.898	-848	-0,8%	14	5.937
ASTOR	290,95	270,20	7,68	297,20	265,20	145.395	52.830	-1.420	-2,6%	14	4.621
BIMAS	398,10	383,50	3,81	402,40	388,45	17.337	29.337	1.289	4,6%	14	5.004
BRSAN	652,00	630,60	3,39	656,10	636,10	9.873	6.665	743	12,5%	14	10.624
CIMSA	52,24	50,63	3,18	52,78	51,30	19.182	39.079	3.903	11,1%	14	689
DOAS	204,90	199,30	2,81	208,00	199,25	6.480	3.655	-99	-2,6%	14	3.080
DOHOL	23,54	22,29	5,61	23,68	22,51	128.945	183.125	-1.808	-1,0%	14	327
EKGYO	20,52	19,59	4,75	20,71	20,20	551.356	662.425	-84.200	-11,3%	14	294
ENJSA	109,40	106,35	2,87	110,25	107,25	8.286	16.854	848	5,3%	14	1.606
ENKAI	97,69	94,64	3,22	98,40	95,58	37.824	70.378	6.674	10,5%	14	1.326
EREGL	40,77	40,02	1,87	41,49	40,18	461.253	779.692	20.465	2,7%	14	555
FROTO	91,47	88,13	3,79	91,75	89,50	61.901	103.121	-204	-0,2%	14	1.270
GARAN	143,10	138,15	3,58	147,55	141,90	186.968	250.090	-13.941	-5,3%	14	2.030
GUBRF	535,80	487,15	9,99	535,80	498,80	15.382	18.860	-1.116	-5,6%	14	8.477
HALKB	48,97	44,59	9,82	49,04	45,60	426.159	385.118	-11.383	-2,9%	14	809
HEKTS	4,05	3,97	2,02	4,15	4,03	1.096.185	859.221	77.699	9,9%	14	58
ISCTR	15,11	14,53	3,99	15,98	15,01	2.183.613	2.383.684	203.404	9,3%	14	205
KCHOL	200,05	191,00	4,74	201,20	196,40	81.433	224.061	5.700	2,6%	14	2.519
KONTR	5,83	5,81	0,34	6,08	5,74	161.798	184.777	-16.166	-8,0%	14	98
TRMET	113,25	107,55	5,30	114,15	110,50	23.078	22.080	1.000	4,7%	14	1.688
TRALT	46,86	43,98	6,55	47,35	45,51	266.587	262.230	17.663	7,2%	14	749
KRDMD	41,66	39,97	4,23	42,04	40,32	241.582	157.650	4.133	2,7%	14	550
MGROS	710,40	680,30	4,42	713,60	689,20	8.386	9.975	-387	-3,7%	14	9.367
ODAS	7,86	7,41	6,07	7,94	7,46	420.760	458.147	3.004	0,7%	14	117
OYAKC	22,38	21,57	3,76	22,97	22,10	97.152	171.146	6.000	3,6%	14	320
PETKM	19,66	19,69	-0,15	20,12	19,06	386.033	499.025	18.402	3,8%	14	277
PGSUS	182,95	173,90	5,20	186,00	180,35	47.376	117.654	-641	-0,5%	14	2.555
SAHOL	102,65	97,26	5,54	103,45	99,51	145.010	359.704	-21.811	-5,7%	14	1.427
SASA	2,73	2,65	3,02	2,75	2,69	4.762.268	9.109.338	269.840	3,1%	14	39
SISE	47,05	45,41	3,61	47,50	46,10	127.448	268.881	28.844	12,0%	14	612
SOKM	51,94	49,96	3,96	52,13	50,79	21.236	55.499	-290	-0,5%	14	683
TAVHL	293,60	279,05	5,21	303,45	288,15	30.992	62.427	-417	-0,7%	14	4.468
TECELL	116,35	112,85	3,10	118,45	113,95	98.627	218.877	-4.927	-2,2%	14	1.505
THYAO	330,45	312,55	5,73	337,15	322,90	152.100	292.058	-2.545	-0,9%	14	4.365
TKFEN	137,50	141,15	-2,59	146,85	136,50	30.779	51.876	4.196	8,8%	14	1.908
TOASO	319,25	299,65	6,54	320,75	304,65	11.086	25.678	-461	-1,8%	14	4.823
TSKB	12,46	11,96	4,18	12,64	12,24	103.259	259.297	1.757	0,7%	14	173
TTKOM	65,94	64,75	1,84	66,92	65,29	100.454	198.490	21.266	12,0%	14	917
TUPRS	235,50	237,15	-0,70	239,85	230,40	64.349	137.193	72	0,1%	14	3.316
VAKBN	34,45	33,18	3,83	35,50	34,02	259.371	237.598	36.616	18,2%	14	479
VESTL	25,45	24,80	2,62	25,57	25,01	19.363	70.235	-310	-0,4%	14	354
YKBNK	40,97	38,56	6,25	41,44	40,01	898.633	751.249	-20.217	-2,6%	14	599
ULKER	112,60	108,70	3,59	114,80	111,00	13.442	37.043	2.185	6,3%	14	1.599

### Yakın Vade Pay Vadeli Sözleşmeleri

Yakın Vade Pay Sözleşmeleri	Kapanış Fiyatı (Uzlaşma)	Önceki Kapanış (Uzlaşma)	Değişim (%)	Yüksek	Düşük	Hacim (Adet)	Direnç 2	Direnç 1	Pivot	Destek 1	Destek 2
AEFES	21,55	20,71	4,06	21,58	20,88	174.997	21,78	21,61	21,35	21,08	20,91
AKBNK	78,35	73,35	6,82	79,16	76,64	842.762	79,56	78,97	78,01	77,04	76,45
AKSEN	83,08	81	2,57	84,8	81,62	17.802	85,11	84,36	83,14	81,93	81,18
ALARK	110,65	108,35	2,12	114,10	106,90	34.915	115,05	113,35	110,60	107,85	106,15
ARCLK	107,7	104,2	3,36	109,35	106,1	11.848	109,58	108,81	107,57	106,33	105,56
ASELS	382,40	376,80	1,49	390,80	371,95	74.953	393,22	388,77	381,57	374,37	369,92
ASTOR	290,95	270,2	7,68	297,2	265,2	145.395	304,39	296,84	284,62	272,39	264,84
BIMAS	398,10	383,50	3,81	402,40	388,45	17.337	404,44	401,15	395,82	390,49	387,20
BRSAN	652	630,6	3,39	656,1	636,1	9.873	659,93	655,21	647,57	639,93	635,21
CIMSA	52,24	50,63	3,18	52,78	51,30	19.182	53,03	52,68	52,12	51,55	51,20
DOAS	204,9	199,3	2,81	208	199,25	6.480	210,34	208,28	204,93	201,59	199,53
DOHOL	23,54	22,29	5,61	23,68	22,51	128.945	23,96	23,68	23,24	22,79	22,51
EGGYO	20,52	19,59	4,75	20,71	20,2	551.356	20,79	20,67	20,47	20,28	20,16
ENJSA	109,40	106,35	2,87	110,25	107,25	8.286	110,74	110,03	108,88	107,74	107,03
ENKAI	97,69	94,64	3,22	98,4	95,58	37.824	98,92	98,25	97,18	96,10	95,43
EREGL	40,77	40,02	1,87	41,49	40,18	461.253	41,63	41,32	40,82	40,32	40,01
FROTO	91,47	88,13	3,79	91,75	89,5	61.901	92,16	91,63	90,77	89,91	89,38
GARAN	143,10	138,15	3,58	147,55	141,90	186.968	147,56	146,22	144,07	141,91	140,57
GUBRF	535,8	487,15	9,99	535,8	498,8	15.382	546,33	537,60	523,47	509,33	500,60
HALKB	48,97	44,59	9,82	49,04	45,60	426.159	50,00	49,19	47,87	46,56	45,75
HEKTS	4,05	3,97	2,02	4,15	4,03	1.096.185	4,15	4,12	4,07	4,03	4,00
ISCTR	15,11	14,53	3,99	15,98	15,01	2.183.613	15,97	15,74	15,37	15,00	14,77
KCHOL	200,05	191	4,74	201,2	196,4	81.433	202,12	200,98	199,15	197,32	196,18
KONTR	5,83	5,81	0,34	6,08	5,74	161.798	6,09	6,01	5,88	5,75	5,67
TRMET	113,25	107,55	5,30	114,15	110,5	23.078	114,72	113,86	112,47	111,07	110,21
TRALT	46,86	43,98	6,55	47,35	45,51	266.587	47,71	47,28	46,58	45,87	45,44
KRDMD	41,66	39,97	4,23	42,04	40,32	241.582	42,38	41,98	41,32	40,66	40,26
MGROS	710,40	680,30	4,42	713,60	689,20	8.386	718,85	713,09	703,77	694,45	688,69
ODAS	7,86	7,41	6,07	7,94	7,46	420.760	8,04	7,93	7,75	7,56	7,45
OYAKC	22,38	21,57	3,76	22,97	22,10	97.152	23,00	22,80	22,47	22,13	21,93
PETKM	19,66	19,69	-0,15	20,12	19,06	386.033	20,27	20,01	19,61	19,21	18,95
PGSUS	182,95	173,90	5,20	186,00	180,35	47.376	186,08	184,74	182,58	180,43	179,09
SAHOL	102,65	97,26	5,54	103,45	99,51	145.010	104,24	103,31	101,80	100,30	99,37
SASA	2,73	2,65	3,02	2,75	2,69	4.762.268	2,76	2,75	2,72	2,70	2,69
SISE	47,05	45,41	3,61	47,5	46,1	127.448	47,78	47,45	46,91	46,38	46,05
SOKM	51,94	49,96	3,96	52,13	50,79	21.236	52,48	52,16	51,65	51,14	50,82
TAVHL	293,6	279,05	5,21	303,45	288,15	30.992	304,01	300,39	294,55	288,71	285,09
TECELL	116,35	112,85	3,10	118,45	113,95	98.627	118,91	117,85	116,13	114,41	113,35
THYAO	330,45	312,55	5,73	337,15	322,9	152.100	338,82	335,46	330,02	324,57	321,21
TKFEN	137,50	141,15	-2,59	146,85	136,50	30.779	146,35	143,90	139,95	136,00	133,55
TOASO	319,25	299,65	6,54	320,75	304,65	11.086	324,90	321,10	314,95	308,80	305,00
TSKB	12,46	11,96	4,18	12,64	12,24	103.259	12,68	12,59	12,43	12,28	12,19
TTKOM	65,94	64,75	1,84	66,92	65,29	100.454	67,04	66,66	66,04	65,41	65,03
TUPRS	235,50	237,15	-0,70	239,85	230,40	64.349	240,99	238,76	235,15	231,54	229,31
VAKBN	34,45	33,18	3,83	35,5	34,02	259.371	35,57	35,22	34,66	34,09	33,74
VESTL	25,45	24,80	2,62	25,57	25,01	19.363	25,69	25,55	25,34	25,13	24,99
YKBNK	40,97	38,56	6,25	41,44	40,01	898.633	41,69	41,35	40,80	40,26	39,92
ULKER	112,60	108,70	3,59	114,80	111,00	13.442	115,18	114,28	112,83	111,38	110,48

**Çekince:** Bu raporda yer alan bilgi ve yorumlar Şeker Yatırım Menkul Değerler A.Ş. Araştırma Bölümü tarafından güvenilir olduğuna inanılan kaynaklardan yararlanılarak hazırlanmıştır. Bu kaynaklardaki hata ve eksikliklerden ve bu bilgilerin ticari amaçlı operasyonlarda kullanılmasından doğabilecek zararlardan Şeker Yatırım Menkul Değerler A.Ş. hiçbir şekilde sorumlu tutulamaz. Burada yer alan yatırım bilgi, yorum ve tavsiyeleri yatırım danışmanlığı kapsamında değildir. Yatırım danışmanlığı hizmeti, yetkili kuruluşlar tarafından kişilerin risk ve getiri tercihleri dikkate alınarak kişiye özel sunulmaktadır. Burada yer alan yorum ve tavsiyeler ise genel niteliktedir. Bu tavsiyeler mali durumunuz ile risk ve getiri tercihlerinize uygun olmayabilir. Bu nedenle, sadece burada yer alan bilgilere dayanarak yatırım kararı verilmesi beklentilerinize uygun sonuçlar doğurmayabilir.