

### Güne Bakış

Dün güne sınırlı negatif bir açılışla 14.407,91 puan seviyesinden başlayan BIST 100 Endeksi, günün devamında 14.397,44 - 14.611,36 puan aralığında dalgalı bir seyir izledi. Endekste günlük değer kazancı %0,50 olurken, gün sonu kapanışı 14.497,37 puan seviyesinden gerçekleşti. Sektörel görünümde, Bankacılık Endeksi %0,36, Sınai Endeksi %0,76 yükseliş kaydetti. Günün en güçlü performans gösteren endeksi %8,75 değer kazancıyla Finansal Kiralama ve Faktöring Endeksi oldu. Aselsan'ın %67 endeks ağırlığına sahip olduğu Teknoloji Endeksi ise, dün hissede yaşanan sert değer kaybının etkisi ile %2,61 düşüş kaydederek günün en zayıf performans gösteren endeksi oldu. Dün Ankara'da başlayan NATO Zirvesi kapsamında Cumhurbaşkanı Erdoğan ile birlikte basın mensuplarının sorularını yanıtlayan ABD Başkanı Trump, CAATSA yaptırımlarını kaldıracağını belirlerken, kamuoyunun merakla beklediği F-35 ve uçak motorları konusuna kesin bir taahhütte bulunmadı. VİOP Ağustos vadeli yakın vade endeks kontratları akşam seansında %0,14 oranında sınırlı düşüş kaydetti. Küresel tarafta dün hisse senedi piyasaların risk iştahı zayıf bir seyir izlendi. Avrupa borsalarında Alman DAX Endeksi %1,37, Euro Stoxx 50 Endeksi %1,24 düşüş kaydetti. ABD piyasalarında Dow Jones Endeksi %0,25 düşüş kaydederken, S&P 500 Endeksi %0,45, Nasdaq Endeksi %1,16 değer kaybetti. ABD Merkez Kuvvetler Komutanlığı (CENTCOM), İran'ın Hürmüz Boğazı'ndan geçen ticari gemilere yönelik saldırıları ve bu saldırılarda masum sivilleri hedef alması nedeni ile İran'a ağır bedel ödetmek için güçlü bir askeri operasyon başlattığını duyurdu. Düzenlenen operasyon kapsamında İran'a ait 80'den fazla askeri hedefin vurulduğu ve misilleme dalgasının tamamlandığı açıklandı. ABD - İran hattında gerilim yeniden tırmanması ile enerji arz endişeleri yeniden gündeme gelirken, petrol fiyatları yeniden yükselişe geçti. Dün spot piyasada 73 doların altında fiyatlanan Brent petrolün varil fiyatı, bu sabah 76 doların üzerine tırmanmış durumda. Hisse senetleri tarafında Asya borsalarının genelinde satıcı bir seyir izlenirken, Güney Kore KOSPI Endeksi %5'i aşan değer kaybıyla dikkat çekiyor. Vadeli piyasalarda ABD ve Avrupa endeks vadeli kontratları sınırlı negatif fiyatlanıyor. Günün makroekonomik veri ajandasında yurt içinde piyasaların seyrini etkileyecek majör bir veri akışı bulunmazken, piyasalarda gözler Ankara'da devam eden NATO Liderler Zirvesi'nde olmaya devam edecek. Küresel veri gündeminde ise bugün ABD'de yayımlanacak FOMC Toplantı Tutanaqları öne çıkıyor. Bu çerçevede, BIST 100 Endeksi'nin yeni güne sınırlı negatif bir seyirle başlamasını, günün devamında ise dalgalı bir seyir izlemesini bekliyoruz.

### BIST 30 Yakın Vade Kontrat

Dün güne düşüşle başlayan VİOP-30 Ağustos vadeli kontratı, açılışın ardından genel olarak pozitif bir seyir izlese de kapanışa doğru artan satış baskısıyla kazançlarını geri verdi ve günü %0,10 kayıpla 17.500 (uzlaşma) seviyesinden tamamladı. Kontrat, akşam seansında da %0,14 değer kaybetti. Teknik olarak yukarı yönlü hareketlerde 17.560 ve 17.730 seviyeleri direnç konumunda bulunuyor. Olası geri çekilmelerde ise 17.330 ve 17.160 seviyeleri destek olarak izlenebilir. Kısa vadede 17.160 desteğine doğru yaşanabilecek sarkmalar alım fırsatı, 17.730 bölgesine doğru oluşabilecek yükselişler ise kar realizasyonu olarak değerlendirilebilir. Gün içi işlemlerde, uzun (long) pozisyonlar için 17.330, kısa (short) pozisyonlar için ise 17.560 seviyesi zarar-kes (stop-loss) olarak takip edilebilir. Endeks kontratının yeni güne sınırlı negatif bir seyirle başlamasını, günün devamında ise dalgalı bir seyir izlemesini bekliyoruz.

<b>Destekler :</b>	<b>17.330</b>	<b>17.160</b>	<b>16.930</b>
<b>Dirençler :</b>	<b>17.560</b>	<b>17.730</b>	<b>17.960</b>

### Dolar/TL Yakın Vade Kontratı

Dün işlem gününe düşüşle başlangıç yapan Dolar/TL Temmuz vadeli kontratı, açılışın ardından bir miktar toparlanırken, günün devamında yatay bir görünüm sergiledi ve günü %0,04 düşüşle 47,6430 seviyesinden tamamladı. Teknik görünümde, uzun süredir etkisini sürdüren negatif görünümün devam etmesi halinde geri çekilmenin 47,60 ve 47,55 destek seviyelerine doğru sürmesi beklenebilir. Öte yandan, alıcılı görünümün güç kazanması durumunda 47,70 ve 47,75 seviyeleri direnç olarak takip edilebilir. Kısa vadede, 47,55 seviyesi altına yaşanabilecek geri çekilmeler alım fırsatı; 47,75 seviyesi üzerine doğru oluşabilecek hareketler ise kar realizasyonu açısından değerlendirilebilir. Dolar/TL kontratının yeni işlem gününe sınırlı satıcı bir başlangıç yapmasını bekliyoruz.

<b>Destekler :</b>	<b>47,6000</b>	<b>47,5500</b>	<b>47,5000</b>
<b>Dirençler :</b>	<b>47,7000</b>	<b>47,7500</b>	<b>47,8000</b>

Sözleşme	Kapanış Fiyatı (Uzlaşma)	Önceki Kapanış (Uzlaşma)	Değişim (%)	Yüksek	Düşük	Hacim (Adet)	Açık Pozisyon	Açık Pozisyon Değişimi	Vadeye Kalan Gün Sayısı	Başlangıç Teminatı
<b>ENDEKS KONTRATLARI</b>										
XU30 Ağustos 2026	17.500,00	17.518,00	-0,10	17.788,00	17.388,00	303.586	353.534	-14.649	54	19.250
XU30 Ekim 2026	18.354,00	18.366,00	-0,07	18.634,00	18.234,00	3.599	5.192	506	114	19.250
XLBNK Ağustos 2026	16.041,00	16.016,00	0,16	16.293,00	15.901,00	4.333	12.495	90	54	23.911
X10XB Ağustos 2026	20.302,00	19.912,00	1,96	20.476,00	20.162,00	49	57	24	54	22.736
<b>DÖVİZ KONTRATLARI</b>										
USDTRY Temmuz 2026	47,6430	47,6620	-0,04	47,6640	47,6200	140.470	4.181.777	33.331	23	5.152
USDTRY Ağustos 2026	48,8130	48,8390	-0,05	48,8320	48,7930	144.614	2.164.779	130.526	54	5.152
EURTRY Temmuz 2026	54,4360	54,3790	0,10	54,5010	54,4000	73	7.819	-27	23	5.567
EURTRY Ağustos 2026	55,7170	55,7000	0,03	55,7880	55,6360	4.465	9.166	4.458	54	5.567
<b>EURUSD KONTRATLARI</b>										
EURUSD Temmuz 2026	1,1446	1,1430	0,14	1,1455	1,1436	6.164	19.044	-1.835	23	2.673
EURUSD Ağustos 2026	1,1457	1,1445	0,10	1,1497	1,1450	32	1.405	-12	54	2.673
<b>ALTIN KONTRATLARI</b>										
USDIONS Altın Ağustos	4.183,50	4.177,30	0,15	4.211,70	4.125,10	24.652	89.890	-1.335	54	19.329
TLGRAM Altın Ağustos	6.561,30	6.558,30	0,05	6.603,90	6.516,10	42.341	735.583	2.038	54	870

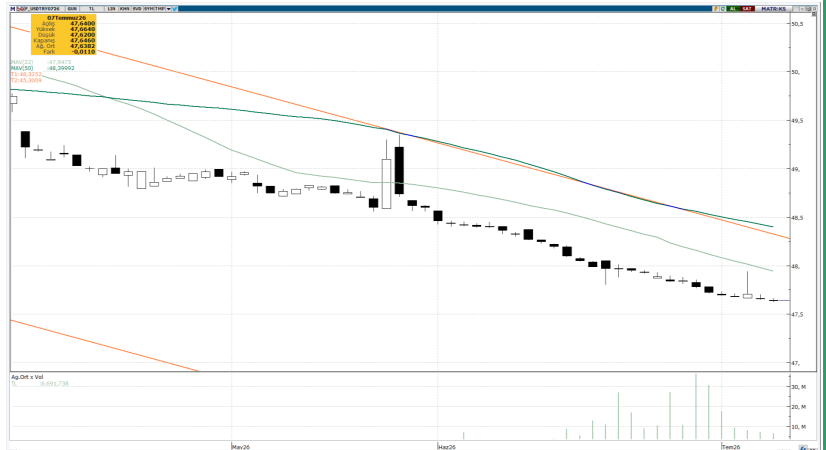

### BİST 30 Yakın Vade Günlük Kapanış Fiyatı ve Açık Pozisyon Değişimleri

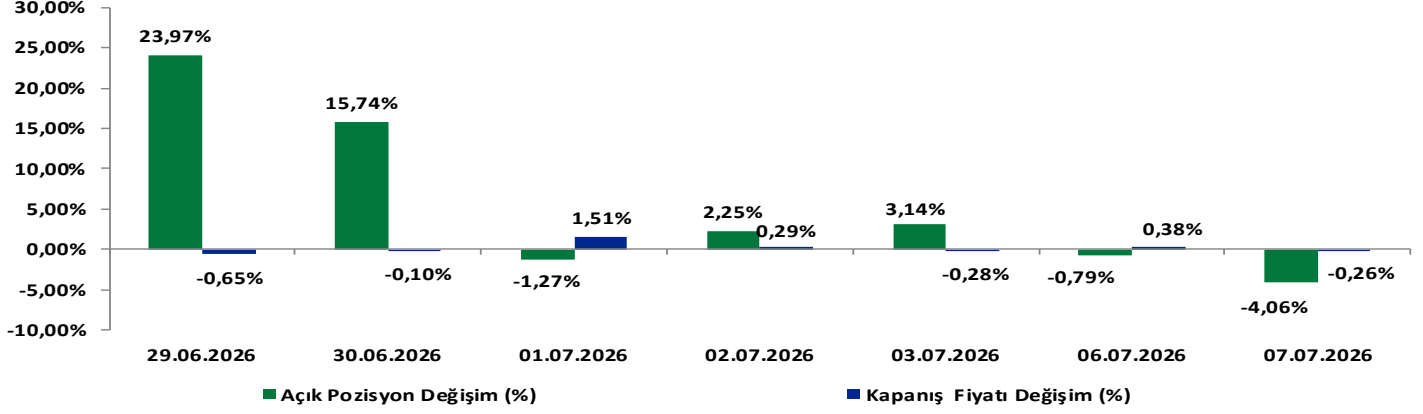

### BİST 30 Yakın Vade Uzlaşma Fiyatı ve Toplam Açık Pozisyon

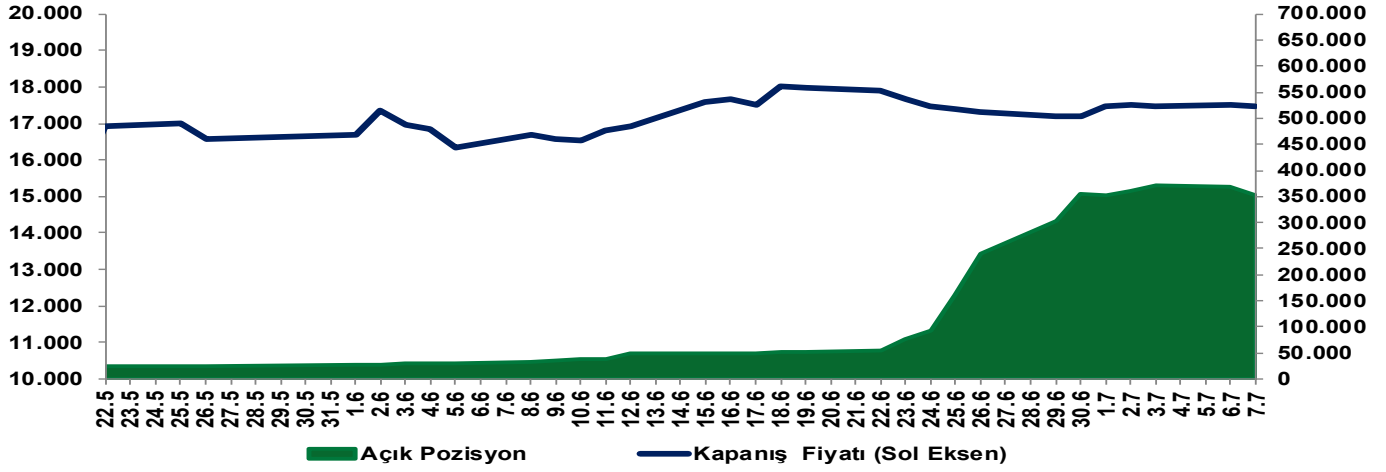

### EKONOMİK AJANDA

Tarih	Ülke	TSİ	Dönem	Veri	Önem	Gerçekleşen	Beklenti	Önceki
6 Temmuz	Euro Bölgesi	12:00	Mayıs	ÜFE (Aylık)	■	--	--	0,60%
6 Temmuz	Euro Bölgesi	12:00	Mayıs	ÜFE (Yıllık)	■	--	--	4,90%
6 Temmuz	ABD	16:45	Haziran (Nihai)	Hizmet PMI	■	--	--	51,3
6 Temmuz	ABD	17:00	Haziran	ISM Hizmet PMI	■	--	54,2	54,5
7 Temmuz	Almanya	9:00	Mayıs	Sanayi Üretimi - Aylık %(mevs. düzelt.)	■	--	--	0,40%
7 Temmuz	Almanya	9:00	Mayıs	Sanayi Üretimi (Yıllık, Takvim etkisi arındırılmış)	■	--	--	-0,50%
7 Temmuz	Türkiye	17:30	Haziran	Hazine Nakit Dengesi	■	--	--	-252.3b
8 Temmuz	ABD	21:00	17 Haziran	FOMC Toplantı Tutanakları	■	--	--	--
9 Temmuz	Çin	4:30	Haziran	ÜFE (Yıllık)	■	--	--	3,90%
9 Temmuz	Çin	4:30	Haziran	TÜFE (Yıllık)	■	--	--	1,20%
9 Temmuz	ABD	15:30	4 Temmuz	İşsizlik Haklarından Yararlanma Başvuruları	■	--	--	215k
9 Temmuz	ABD	15:30	27 Temmuz	Devam Eden İşsizlik Başvuruları	■	--	--	1814k
10 Temmuz	Japonya	2:50	Haziran	ÜFE (Aylık)	■	--	0,30%	0,90%
10 Temmuz	Japonya	2:50	Haziran	ÜFE (Yıllık)	■	--	6,80%	6,30%
10 Temmuz	Almanya	9:00	Haziran (Nihai)	TÜFE (Aylık)	■	--	--	-0,30%
10 Temmuz	Almanya	9:00	Haziran (Nihai)	TÜFE (Yıllık)	■	--	--	2,30%

### Yakın Vade Pay Vadeli Sözleşmeleri

Yakın Vade Pay Sözleşmeleri	Kapanış Fiyatı (Uzlaşma)	Önceki Kapanış (Uzlaşma)	Değişim (%)	Yüksek	Düşük	Hacim (Adet)	Açık Pozisyon	Açık Pozisyon Değişimi	Açık Pozisyon Değişimi %	Vadeye Kalan Gün Sayısı	Başlangıç Teminatı TL
AEFES	20,94	20,68	1,26	21,07	20,47	119.434	274.113	-15.813	-5,5%	23	289
AKBNK	75,26	75,22	0,05	76,78	74,71	388.702	906.883	12.387	1,4%	23	1.156
AKSEN	91,62	86,95	5,37	92,70	86,49	59.870	68.651	-3.024	-4,2%	23	1.285
ALARK	104,40	104,75	-0,33	106,50	103,60	10.001	59.476	-702	-1,2%	23	1.368
ARCLK	100,35	101,15	-0,79	101,95	99,80	7.707	41.310	804	2,0%	23	1.294
ASELS	391,25	411,65	-4,96	418,70	389,45	186.997	124.699	12.521	11,2%	23	6.051
ASTOR	332,45	324,65	2,40	343,00	321,05	97.629	49.481	751	1,5%	23	5.237
BIMAS	380,90	379,30	0,42	384,50	375,10	20.400	33.226	-318	-0,9%	23	4.753
BRSAN	563,50	570,60	-1,24	574,00	560,10	3.769	4.864	-108	-2,2%	23	8.556
CIMSA	49,52	49,35	0,34	50,50	48,91	29.479	46.635	579	1,3%	23	650
DOAS	187,25	187,20	0,03	188,80	184,55	1.451	3.893	-155	-3,8%	23	2.781
DOHOL	20,96	21,14	-0,85	21,25	20,82	49.153	226.425	2.117	0,9%	23	290
EKGYO	21,37	20,98	1,86	21,61	20,79	429.555	733.657	8.304	1,1%	23	337
ENJSA	106,50	105,20	1,24	107,90	104,20	6.874	14.989	-367	-2,4%	23	1.400
ENKAI	92,79	93,08	-0,31	94,04	92,11	26.182	74.372	-2.434	-3,2%	23	1.256
EREGL	42,00	42,43	-1,01	42,50	41,36	417.331	684.509	2.124	0,3%	23	578
FROTO	84,83	83,84	1,18	85,75	82,36	59.342	140.753	-3.876	-2,7%	23	1.195
GARAN	137,30	136,85	0,33	139,40	136,10	75.590	272.456	-3.856	-1,4%	23	1.935
GUBRF	467,20	471,85	-0,99	482,25	463,60	6.621	16.005	1.101	7,4%	23	6.912
HALKB	44,29	44,83	-1,20	45,48	44,12	173.271	289.974	24.668	9,3%	23	721
HEKTS	3,19	3,26	-2,15	3,26	3,16	829.177	1.787.780	13.823	0,8%	23	47
ISCTR	14,74	14,68	0,41	15,03	14,60	1.336.575	2.146.298	-16.510	-0,8%	23	195
KCHOL	193,35	192,55	0,42	196,55	191,50	55.340	237.392	-2.260	-0,9%	23	2.422
KONTR	4,03	3,67	9,81	4,03	3,58	83.095	132.057	-5.454	-4,0%	23	70
TRMET	123,50	122,75	0,61	126,65	121,95	12.885	16.150	-298	-1,8%	23	1.706
TRALT	53,34	52,39	1,81	54,54	51,51	230.224	244.248	-11.320	-4,4%	23	840
KRDMD	38,33	39,99	-4,15	40,27	38,23	196.880	172.541	20.082	13,2%	23	503
MGROS	658,10	653,60	0,69	668,10	648,20	7.378	12.592	-704	-5,3%	23	8.690
ODAS	8,41	8,35	0,72	8,50	8,17	366.983	442.770	54.787	14,1%	23	124
OYAKC	21,12	21,06	0,28	21,39	20,90	41.131	161.999	-963	-0,6%	23	280
PETKM	19,59	19,27	1,66	19,78	19,04	218.886	460.084	-23.050	-4,8%	23	274
PGSUS	177,85	178,50	-0,36	181,45	176,65	32.467	93.584	58	0,1%	23	2.455
SAHOL	94,82	95,83	-1,05	97,07	94,71	200.427	422.953	-12.925	-3,0%	23	1.225
SASA	2,37	2,40	-1,25	2,41	2,34	4.396.504	8.438.105	232.790	2,8%	23	33
SISE	44,08	44,47	-0,88	44,68	43,89	115.865	400.799	20.001	5,3%	23	570
SOKM	46,20	46,35	-0,32	47,00	46,02	9.980	43.418	-435	-1,0%	23	607
TAVHL	276,10	277,05	-0,34	281,65	273,20	10.323	67.385	-142	-0,2%	23	4.165
TECELL	110,25	110,90	-0,59	111,70	109,55	66.367	218.789	2.156	1,0%	23	1.450
THYAO	355,15	356,20	-0,29	363,10	352,90	137.935	297.711	5.235	1,8%	23	4.667
TKFEN	135,70	136,80	-0,80	139,20	133,40	21.113	51.724	-617	-1,2%	23	1.871
TOASO	305,90	308,05	-0,70	312,55	304,45	10.020	28.999	1.205	4,3%	23	4.575
TSKB	12,05	12,05	0,00	12,24	12,00	50.163	166.375	-413	-0,2%	23	167
TTKOM	60,61	61,89	-2,07	62,25	60,41	75.745	165.372	9.977	6,4%	23	854
TUPRS	263,55	253,40	4,01	264,70	252,80	63.446	154.839	-1.140	-0,7%	23	3.457
VAKBN	33,07	32,68	1,19	33,30	32,41	107.707	207.462	-103	0,0%	23	457
VESTL	25,01	25,17	-0,64	25,28	24,87	25.477	86.110	-231	-0,3%	23	345
YKBNK	38,42	38,32	0,26	39,03	38,07	676.516	1.257.724	28.079	2,3%	23	583
ULKER	101,55	101,55	0,00	102,45	101,00	8.845	36.925	626	1,7%	23	1.365

### Yakın Vade Pay Vadeli Sözleşmeleri

Yakın Vade Pay Sözleşmeleri	Kapanış Fiyatı (Uzlaşma)	Önceki Kapanış (Uzlaşma)	Değişim (%)	Yüksek	Düşük	Hacim (Adet)	Direnç 2	Direnç 1	Pivot	Destek 1	Destek 2
AEFES	20,94	20,68	1,26	21,07	20,47	119.434	21,19	21,05	20,82	20,59	20,45
AKBNK	75,26	75,22	0,05	76,78	74,71	388.702	76,87	76,38	75,59	74,80	74,31
AKSEN	91,62	86,95	5,37	92,7	86,49	59.870	94,05	92,58	90,21	87,84	86,37
ALARK	104,40	104,75	-0,33	106,50	103,60	10.001	106,64	105,96	104,85	103,74	103,06
ARCLK	100,35	101,15	-0,79	101,95	99,8	7.707	101,98	101,47	100,65	99,83	99,32
ASELS	391,25	411,65	-4,96	418,70	389,45	186.997	418,31	411,41	400,23	389,06	382,16
ASTOR	332,45	324,65	2,40	343	321,05	97.629	345,80	340,62	332,23	323,85	318,67
BIMAS	380,90	379,30	0,42	384,50	375,10	20.400	385,71	383,49	379,90	376,31	374,09
BRSAN	563,5	570,6	-1,24	574	560,1	3.769	574,29	571,01	565,70	560,39	557,11
CIMSA	49,52	49,35	0,34	50,50	48,91	29.479	50,63	50,26	49,65	49,04	48,67
DOAS	187,25	187,2	0,03	188,8	184,55	1.451	189,36	188,36	186,73	185,11	184,11
DOHOL	20,96	21,14	-0,85	21,25	20,82	49.153	21,28	21,17	21,01	20,85	20,74
EKGYO	21,37	20,98	1,86	21,61	20,79	429.555	21,77	21,58	21,27	20,95	20,76
ENJSA	106,50	105,20	1,24	107,90	104,20	6.874	108,35	107,48	106,07	104,65	103,78
ENKAI	92,79	93,08	-0,31	94,04	92,11	26.182	94,15	93,69	92,96	92,22	91,76
EREGL	42,00	42,43	-1,01	42,50	41,36	417.331	42,68	42,42	41,98	41,54	41,28
FROTO	84,83	83,84	1,18	85,75	82,36	59.342	86,39	85,58	84,29	83,00	82,19
GARAN	137,30	136,85	0,33	139,40	136,10	75.590	139,57	138,79	137,53	136,27	135,49
GUBRF	467,2	471,85	-0,99	482,25	463,6	6.621	482,91	478,51	471,38	464,26	459,86
HALKB	44,29	44,83	-1,20	45,48	44,12	173.271	45,52	45,20	44,68	44,16	43,84
HEKTS	3,19	3,26	-2,15	3,26	3,16	829.177	3,27	3,24	3,20	3,17	3,14
ISCTR	14,74	14,68	0,41	15,03	14,60	1.336.575	15,06	14,96	14,80	14,63	14,53
KCHOL	193,35	192,55	0,42	196,55	191,5	55.340	196,95	195,76	193,83	191,90	190,71
KONTR	4,03	3,67	9,81	4,03	3,58	83.095	4,16	4,05	3,88	3,71	3,60
TRMET	123,5	122,75	0,61	126,65	121,95	12.885	126,89	125,78	123,98	122,19	121,08
TRALT	53,34	52,39	1,81	54,54	51,51	230.224	54,97	54,25	53,09	51,94	51,22
KRDMD	38,33	39,99	-4,15	40,27	38,23	196.880	40,20	39,72	38,94	38,16	37,68
MGROS	658,10	653,60	0,69	668,10	648,20	7.378	671,50	666,80	659,20	651,60	646,90
ODAS	8,41	8,35	0,72	8,5	8,17	366.983	8,55	8,48	8,35	8,22	8,15
OYAKC	21,12	21,06	0,28	21,39	20,90	41.131	21,45	21,34	21,15	20,96	20,85
PETKM	19,59	19,27	1,66	19,78	19,04	218.886	19,93	19,76	19,48	19,19	19,02
PGSUS	177,85	178,50	-0,36	181,45	176,65	32.467	181,65	180,52	178,68	176,85	175,72
SAHOL	94,82	95,83	-1,05	97,07	94,71	200.427	97,03	96,47	95,57	94,67	94,11
SASA	2,37	2,40	-1,25	2,41	2,34	4.396.504	2,42	2,40	2,37	2,35	2,33
SISE	44,08	44,47	-0,88	44,68	43,89	115.865	44,72	44,54	44,24	43,93	43,75
SOKM	46,20	46,35	-0,32	47,00	46,02	9.980	46,95	46,72	46,35	45,97	45,74
TAVHL	276,1	277,05	-0,34	281,65	273,2	10.323	282,57	280,58	277,35	274,12	272,13
TECELL	110,25	110,90	-0,59	111,70	109,55	66.367	112,10	111,59	110,77	109,95	109,44
THYAO	355,15	356,2	-0,29	363,1	352,9	137.935	363,10	360,70	356,80	352,90	350,50
TKFEN	135,70	136,80	-0,80	139,20	133,40	21.113	139,65	138,28	136,07	133,85	132,48
TOASO	305,9	308,05	-0,70	312,55	304,45	10.020	312,74	310,83	307,73	304,64	302,73
TSKB	12,05	12,05	0,00	12,24	12,00	50.163	12,26	12,21	12,12	12,02	11,97
TTKOM	60,61	61,89	-2,07	62,25	60,41	75.745	62,26	61,82	61,12	60,42	59,98
TUPRS	263,55	253,40	4,01	264,70	252,80	63.446	267,92	265,11	260,57	256,02	253,21
VAKBN	33,07	32,68	1,19	33,3	32,41	107.707	33,48	33,27	32,93	32,59	32,38
VESTL	25,01	25,17	-0,64	25,28	24,87	25.477	25,30	25,20	25,05	24,89	24,79
YKBNK	38,42	38,32	0,26	39,03	38,07	676.516	39,11	38,88	38,51	38,15	37,92
ULKER	101,55	101,55	0,00	102,45	101,00	8.845	102,55	102,20	101,65	101,10	100,75

**Çekince:** Bu raporda yer alan bilgi ve yorumlar Şeker Yatırım Menkul Değerler A.Ş. Araştırma Bölümü tarafından güvenilir olduğuna inanılan kaynaklardan yararlanılarak hazırlanmıştır. Bu kaynaklardaki hata ve eksikliklerden ve bu bilgilerin ticari amaçlı operasyonlarda kullanılmasından doğabilecek zararlardan Şeker Yatırım Menkul Değerler A.Ş. hiçbir şekilde sorumlu tutulamaz. Burada yer alan yatırım bilgi, yorum ve tavsiyeleri yatırım danışmanlığı kapsamında değildir. Yatırım danışmanlığı hizmeti, yetkili kuruluşlar tarafından kişilerin risk ve getiri tercihleri dikkate alınarak kişiye özel sunulmaktadır. Burada yer alan yorum ve tavsiyeler ise genel niteliktedir. Bu tavsiyeler mali durumunuz ile risk ve getiri tercihlerinize uygun olmayabilir. Bu nedenle, sadece burada yer alan bilgilere dayanarak yatırım kararı verilmesi beklentilerinize uygun sonuçlar doğurmayabilir.