

### Güne Bakış

Dün güne sınırlı pozitif bir açılışla 14.253,05 puan seviyesinden başlayan BIST 100 Endeksi, günün devamında satıcı bir seyir izledi. Endekste günlük değer kaybı %0,60 olurken, gün sonu kapanışı 14.105,44 puan seviyesinden gerçekleşti. Sektörel görünümde, Bankacılık Endeksi %1,17 düşüş kaydederken, Sınai Endeksi %0,08'lik sınırlı yükselişle pozitif ayrıştı. Aselsan'ın %66 endeks ağırlığına sahip olduğu Teknoloji Endeksi, dün hissedeki sert geri çekilmenin etkisi ile %3,55 değer kaybederek günün en zayıf performans gösteren endeksi olurken; Madencilik Endeksi %3,53 değer kazanarak günün en güçlü performans sergileyen endeksi oldu. VİOP Ağustos vadeli yakın vade endeks kontratında akşam seansında %0,12 yükseliş kaydetti. Dün TCMB tarafından yayımlanan verilere göre 3 Temmuz ile biten haftada yurt dışı yerleşikler (yabancılar) hisse senedinde haftalık 11,5 milyon dolar, DİBS tarafında Tahvil'de 572 milyon dolar net alış gerçekleşti. Aynı haftada brüt rezervler 10,5 milyar dolar artışla 159,7 milyar dolara yükselirken, swap hariç net rezervler de 12 milyar dolar artışla 40 milyar dolara yükseldi. Küresel tarafta dün yurt içinin aksine hisse senedi piyasalarında risk iştahı yüksek bir seyir izlendi. ABD-İran hattında hafta içerisinde tırmanan gerilime rağmen diplomatik çözümden tamamen uzaklaşmaması ve ABD Başkanı Trump'ın, İran'ın ABD ile bir anlaşma yapmayı "çok istediğini" belirtmesi küresel risk iştahını destekleyen ana unsur oldu. Avrupa borsalarında Alman DAX Endeksi %0,89, Euro Stoxx 50 Endeksi %1,25 yükseliş düşüş kaydetti. ABD piyasalarında Dow Jones Endeksi %0,27, S&P 500 Endeksi %0,81, Nasdaq Endeksi %1,30 değer kazandı. ABD ile İran arasında Hürmüz Boğazı ve bölgedeki ABD üsleri çevresinde tırmanan askeri gerilime rağmen, Washington yönetiminin diplomatik çözüm arayışını sürdürdüğü açıklandı. Üst düzey bir ABD'li yetkili, son günlerde sahada yeniden tırmanan gerilime ve karşılıklı misillemelere rağmen iki ülke arasındaki teknik görüşmelerin devam ettiğini doğrulayarak, krizin çözümü için perde arkasındaki diplomatik kanalların açık tutulacağını belirtti. Jeopolitik risklerin devam etmesine rağmen, hızlanan enflasyonun petrol talebini zayıflatabileceği endişesi petrol fiyatlarındaki yükseliş eğilimini sınırladı. Hafta içerisinde 80 doların üzerine test eden Brent petrolün varil fiyatı, bu sabah 76-77 dolar aralığında sakin bir seyir izliyor. Hisse senetleri tarafında Asya borsalarının genelinde pozitif bir seyir izlenirken, Güney Kore KOSPI Endeksi %4'ü aşan değer kazancıyla dikkat çekiyor. Vadeli piyasalarda ABD ve Avrupa endeks vadeli kontratları dükkü yükselişlerin ardından bu sabah sınırlı negatif fiyatlanıyor. Günün makroekonomik veri ajandasında yurt içinde mayıs ayına ilişkin sanayi üretimi verisi, küresel tarafta ise Almanya TÜFE verisi öne çıkıyor. Sanayi üretiminde nisandaki toparlanma sonrası sınırlı bir geri çekilme ve yıllık üretimde pozitif havanın devamını bekliyoruz. Bu çerçevede, BIST 100 Endeksi'nin haftanın son işlem gününe sınırlı pozitif bir seyirle başlamasını, günün devamında ise dalgalı bir seyir izlemesini bekliyoruz.

### BIST 30 Yakın Vade Kontrat

Dün güne yükselişle başlayan VİOP-30 Ağustos vadeli kontratı, açılışın ardından gün boyunca negatif bir görünüm sergilerken günün %0,85 kayıpla 17.008 (uzlaşma) seviyesinden tamamladı. Kontrat, akşam seansında ise %0,12 değer kazandı. Teknik olarak yukarı yönlü hareketlerde 17.225 ve 17.445 seviyeleri direnç konumunda bulunuyor. Olası geri çekilmelerde ise 16.850 ve 16.690 seviyeleri destek olarak izlenebilir. Kısa vadede 16.690 desteğine doğru yaşanabilecek sarkmalar alım fırsatı, 17.445 bölgesine doğru oluşabilecek yükselişler ise kar realizasyonu olarak değerlendirilebilir. Gün içi işlemlerde, uzun (long) pozisyonlar için 16.850, kısa (short) pozisyonlar için ise 17.225 seviyesi zarar-kes (stop-loss) olarak takip edilebilir. Endeks kontratının haftanın son işlem gününe sınırlı pozitif bir seyirle başlamasını, günün devamında ise dalgalı bir seyir izlemesini bekliyoruz.

Destekler :	16.850	16.690	16.475
Dirençler :	17.225	17.445	17.600

### Dolar/TL Yakın Vade Kontratı

Dün işlem gününe sınırlı satıcı bir başlangıç yapan Dolar/TL Temmuz vadeli kontratı, gün içerisinde kısmen pozitif bir görünüm sergiledi ve günün %0,02 yükselişle 47,6680 seviyesinden tamamladı. Teknik görünümde, uzun süredir etkisini sürdüren satıcı seyrin devam etmesi halinde geri çekilmenin 47,60 ve 47,55 destek seviyelerine doğru sürmesi beklenebilir. Öte yandan, alıcılı görünümün güç kazanması durumunda 47,70 ve 47,75 seviyeleri direnç olarak takip edilebilir. Kısa vadede, 47,55 seviyesi altına yaşanabilecek geri çekilmeler alım fırsatı; 47,75 seviyesi üzerine doğru oluşabilecek hareketler ise kar realizasyonu açısından değerlendirilebilir. Dolar/TL kontratının yeni işlem gününe sınırlı satıcı bir başlangıç yapmasını bekliyoruz.

Destekler :	47,6000	47,5500	47,5000
Dirençler :	47,7000	47,7500	47,8000

Sözleşme	Kapanış Fiyatı (Uzlaşma)	Önceki Kapanış (Uzlaşma)	Değişim (%)	Yüksek	Düşük	Hacim (Adet)	Açık Pozisyon	Açık Pozisyon Değişimi	Vadeye Kalan Gün Sayısı	Başlangıç Teminatı
<b>ENDEKS KONTRATLARI</b>										
XU30 Ağustos 2026	17.008,00	17.153,00	-0,85	17.284,00	16.908,00	216.976	440.226	18.631	52	18.646
XU30 Ekim 2026	17.834,00	17.989,00	-0,86	18.106,00	17.745,00	2.020	5.913	294	112	18.646
XLBNK Ağustos 2026	15.332,00	15.505,00	-1,12	15.656,00	15.275,00	3.177	13.899	509	52	22.864
X10XB Ağustos 2026	19.651,00	19.925,00	-1,38	19.801,00	19.480,00	10	37	5	52	22.077
<b>DÖVİZ KONTRATLARI</b>										
USDTRY Temmuz 2026	47,6680	47,6590	0,02	47,6840	47,6220	243.836	4.256.859	46.541	21	5.156
USDTRY Ağustos 2026	48,8730	48,8630	0,02	48,8950	48,8050	32.722	2.205.492	18.845	52	5.156
EURTRY Temmuz 2026	54,4940	54,3510	0,26	54,6940	54,3210	44	7.725	-22	21	5.572
EURTRY Ağustos 2026	55,7920	55,7040	0,16	55,9200	55,7600	1.216	10.868	1.206	52	5.572
<b>EURUSD KONTRATLARI</b>										
EURUSD Temmuz 2026	1,1442	1,1418	0,21	1,1458	1,1432	3.834	18.666	-720	21	2.681
EURUSD Ağustos 2026	1,1465	1,1436	0,25	1,1497	1,1446	1.166	1.744	328	52	2.681
<b>ALTIN KONTRATLARI</b>										
USD/ONS Altın Ağustos	4.153,80	4.068,10	2,11	4.163,90	4.119,00	24.360	56.229	-4.760	52	19.291
TL/GRAM Altın Ağustos	6.525,60	6.389,60	2,13	6.540,00	6.389,00	70.489	742.178	3.423	52	868

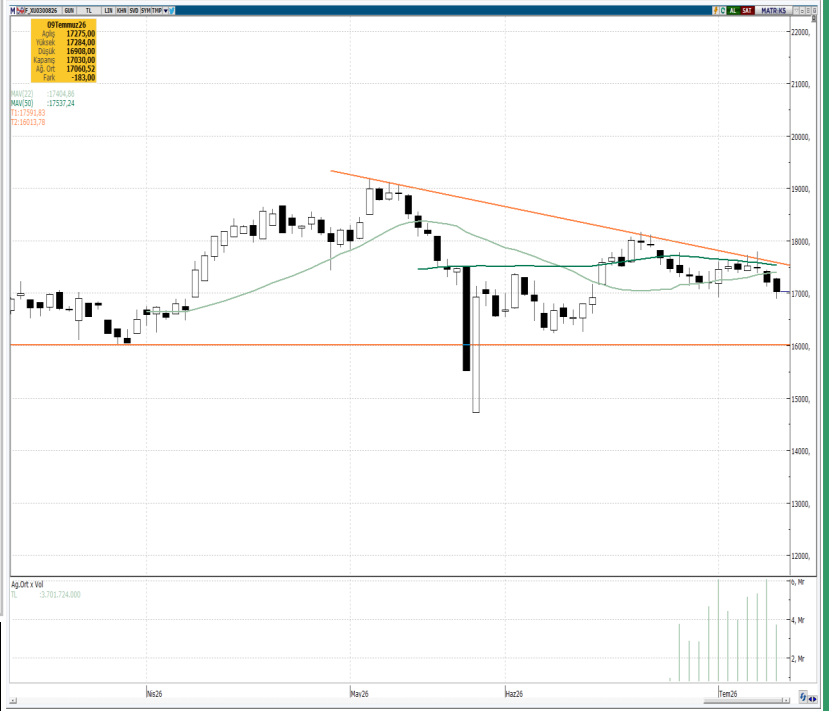

### BİST 30 Yakın Vade Günlük Kapanış Fiyatı ve Açık Pozisyon Değişimleri

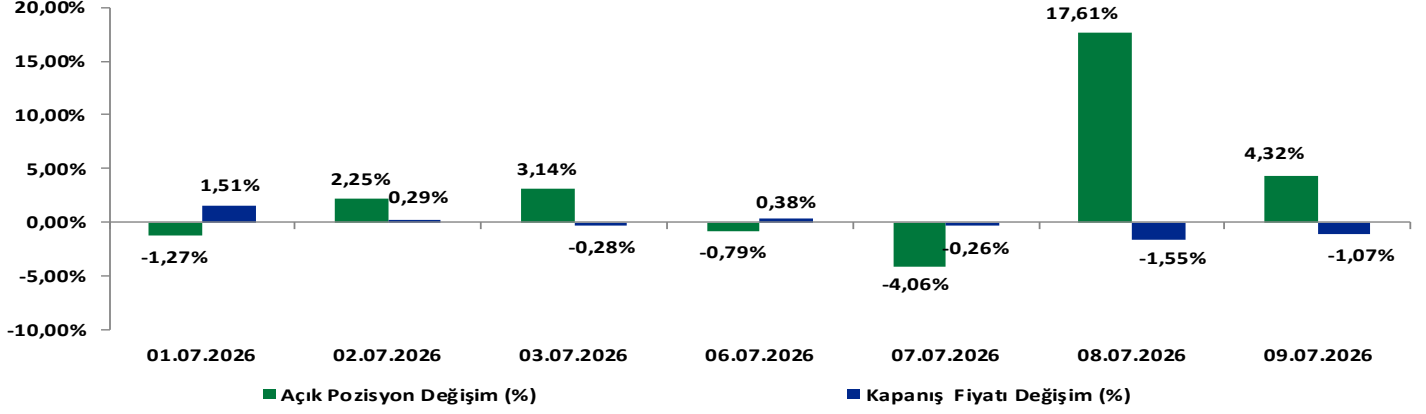

### BİST 30 Yakın Vade Uzlaşma Fiyatı ve Toplam Açık Pozisyon

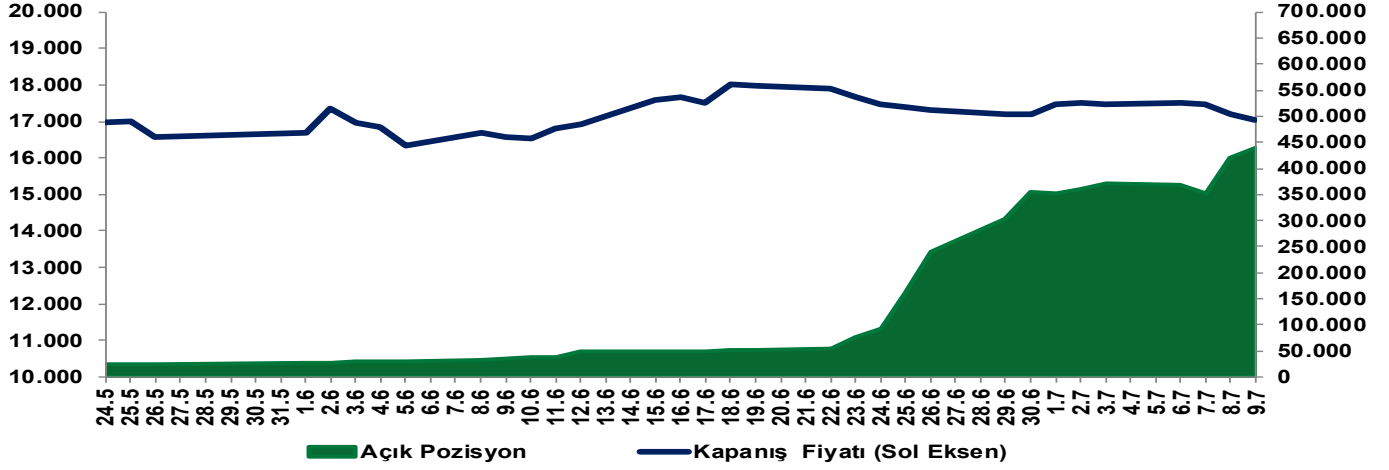

### EKONOMİK AJANDA

Tarih	Ülke	TSİ	Dönem	Veri	Önem	Gerçekleşen	Beklenti	Önceki
6 Temmuz	Euro Bölgesi	12:00	Mayıs	ÜFE (Aylık)	■	--	--	0,60%
6 Temmuz	Euro Bölgesi	12:00	Mayıs	ÜFE (Yıllık)	■	--	--	4,90%
6 Temmuz	ABD	16:45	Haziran (Nihai)	Hizmet PMI	■	--	--	51,3
6 Temmuz	ABD	17:00	Haziran	ISM Hizmet PMI	■	--	54,2	54,5
7 Temmuz	Almanya	9:00	Mayıs	Sanayi Üretimi - Aylık %(mevs. düzelt.)	■	--	--	0,40%
7 Temmuz	Almanya	9:00	Mayıs	Sanayi Üretimi (Yıllık, Takvim etkisi arındırılmış)	■	--	--	-0,50%
7 Temmuz	Türkiye	17:30	Haziran	Hazine Nakit Dengesi	■	--	--	-252.3b
8 Temmuz	ABD	21:00	17 Haziran	FOMC Toplantı Tutanaqları	■	--	--	--
9 Temmuz	Çin	4:30	Haziran	ÜFE (Yıllık)	■	--	--	3,90%
9 Temmuz	Çin	4:30	Haziran	TÜFE (Yıllık)	■	--	--	1,20%
9 Temmuz	ABD	15:30	4 Temmuz	İşsizlik Haklarından Yararlanma Başvuruları	■	--	--	215k
9 Temmuz	ABD	15:30	27 Temmuz	Devam Eden İşsizlik Başvuruları	■	--	--	1814k
10 Temmuz	Japonya	2:50	Haziran	ÜFE (Aylık)	■	--	0,30%	0,90%
10 Temmuz	Japonya	2:50	Haziran	ÜFE (Yıllık)	■	--	6,80%	6,30%
10 Temmuz	Almanya	9:00	Haziran (Nihai)	TÜFE (Aylık)	■	--	--	-0,30%
10 Temmuz	Almanya	9:00	Haziran (Nihai)	TÜFE (Yıllık)	■	--	--	2,30%

### Yakın Vade Pay Vadeli Sözleşmeleri

Yakın Vade Pay Sözleşmeleri	Kapanış Fiyatı (Uzlaşma)	Önceki Kapanış (Uzlaşma)	Değişim (%)	Yüksek	Düşük	Hacim (Adet)	Açık Pozisyon	Açık Pozisyon Değişimi	Açık Pozisyon Değişimi %	Vadeye Kalan Gün Sayısı	Başlangıç Teminatı TL
AEFES	20,02	20,53	-2,48	20,7	19,94	87.164	265.145	-1.051	-0,4%	21	278
AKBNK	71,64	72,36	-1,00	73,18	71,44	305.515	902.197	26.215	3,0%	21	1.102
AKSEN	91,00	90,93	0,08	92,23	89,25	43.774	62.356	-2.399	-3,7%	21	1.279
ALARK	100,45	100,25	0,20	101,35	99,10	15.936	61.683	1.056	1,7%	21	1.326
ARCLK	98,09	97,57	0,53	98,44	97,04	3.977	41.019	96	0,2%	21	1.264
ASELS	366,25	385,65	-5,03	389,40	365,35	89.454	130.007	1.798	1,4%	21	5.668
ASTOR	309,95	322,55	-3,91	325,85	308,60	83.250	44.797	-1.817	-3,9%	21	4.906
BIMAS	372,05	382,70	-2,78	383,95	369,70	11.722	34.690	959	2,8%	21	4.636
BRSAN	536,60	541,80	-0,96	547,00	532,60	3.433	5.094	282	5,9%	21	8.145
CIMSA	46,66	47,39	-1,54	47,83	46,35	12.972	44.626	-662	-1,5%	21	614
DOAS	183,45	182,65	0,44	184,95	180,70	854	3.654	5	0,1%	21	2.748
DOHOL	20,75	20,72	0,14	20,94	20,42	55.699	223.849	269	0,1%	21	288
EKGYO	20,76	20,75	0,05	21,23	20,53	447.939	605.024	-49.707	-7,6%	21	328
ENJSA	105,85	105,50	0,33	106,90	104,50	6.470	16.378	342	2,1%	21	1.394
ENKAI	90,18	91,52	-1,46	92,13	89,72	19.726	74.776	855	1,2%	21	1.221
EREGL	40,89	40,78	0,27	41,30	39,77	311.824	636.599	-18.137	-2,8%	21	561
FROTO	82,38	82,40	-0,02	83,08	81,86	26.460	141.959	-33	0,0%	21	1.164
GARAN	132,45	133,15	-0,53	134,85	131,55	58.633	275.279	755	0,3%	21	1.873
GUBRF	445,25	442,05	0,72	451,50	440,30	7.079	16.334	435	2,7%	21	6.599
HALKB	42,23	42,86	-1,47	43,22	41,91	96.369	297.653	-4.331	-1,4%	21	688
HEKTS	3,07	3,07	0,00	3,10	3,01	901.220	1.683.638	-10.059	-0,6%	21	45
ISCTR	14,17	14,40	-1,60	14,62	14,09	1.099.131	2.087.336	-4.352	-0,2%	21	188
KCHOL	188,65	188,00	0,35	189,90	185,60	39.754	235.286	-1.864	-0,8%	21	2.369
KONTR	4,69	4,41	6,35	4,79	4,23	136.870	132.403	7.873	6,3%	21	84
TRMET	122,25	119,45	2,34	122,85	119,50	17.008	18.436	1.392	8,2%	21	1.692
TRALT	54,58	52,28	4,40	55,75	52,63	267.554	231.212	-24.303	-9,5%	21	862
KRDMD	37,22	37,08	0,38	37,79	36,86	134.065	167.647	-1.913	-1,1%	21	489
MGROS	638,50	652,30	-2,12	659,10	632,50	4.304	12.933	422	3,4%	21	8.388
ODAS	8,45	8,22	2,80	8,48	8,16	272.284	430.241	-253	-0,1%	21	125
OYAKC	20,24	20,32	-0,39	20,46	20,10	26.686	157.081	923	0,6%	21	269
PETKM	19,43	19,64	-1,07	20,08	19,37	279.208	474.280	-1.224	-0,3%	21	272
PGSUS	170,45	168,80	0,98	171,00	167,90	33.829	96.999	-4.488	-4,4%	21	2.359
SAHOL	91,03	91,95	-1,00	92,60	90,43	78.764	405.257	1.495	0,4%	21	1.177
SASA	2,33	2,28	2,19	2,38	2,26	6.604.920	8.980.210	257.101	2,9%	21	33
SISE	43,06	42,58	1,13	44,23	42,69	192.786	398.096	-5.698	-1,4%	21	557
SOKM	45,32	44,56	1,71	45,45	44,56	20.715	40.101	-996	-2,4%	21	596
TAVHL	266,20	266,95	-0,28	271,00	263,65	5.774	65.787	-225	-0,3%	21	4.028
TECELL	107,00	107,50	-0,47	108,75	106,30	42.921	218.545	-942	-0,4%	21	1.406
THYAO	344,60	338,55	1,79	346,30	337,40	126.568	280.574	-5.721	-2,0%	21	4.533
TKFEN	132,45	133,85	-1,05	136,00	121,85	39.829	49.230	-4.008	-7,5%	21	1.833
TOASO	300,20	304,20	-1,31	308,95	297,75	7.265	30.920	1.019	3,4%	21	4.514
TSKB	11,72	11,82	-0,85	11,92	11,66	28.838	169.731	3.753	2,3%	21	162
TTKOM	57,90	58,43	-0,91	59,48	57,67	58.293	164.289	-6.144	-3,6%	21	816
TUPRS	268,95	261,70	2,77	269,45	260,75	42.032	156.469	3.026	2,0%	21	3.541
VAKBN	31,46	31,63	-0,54	31,91	31,20	74.569	203.237	-711	-0,3%	21	435
VESTL	24,57	24,47	0,41	26,40	24,14	115.248	90.476	7.198	8,6%	21	339
YKBNK	36,58	37,03	-1,22	37,34	36,33	405.957	1.185.271	-6.362	-0,5%	21	556
ULKER	99,15	98,72	0,44	99,97	98,05	8.281	34.525	-1.165	-3,3%	21	1.333

### Yakın Vade Pay Vadeli Sözleşmeleri

Yakın Vade Pay Sözleşmeleri	Kapanış Fiyatı (Uzlaşma)	Önceki Kapanış (Uzlaşma)	Değişim (%)	Yüksek	Düşük	Hacim (Adet)	Direnç 2	Direnç 1	Pivot	Destek 1	Destek 2
AEFES	20,02	20,53	-2,48	20,7	19,94	87.164	20,68	20,50	20,21	19,92	19,74
AKBNK	71,64	72,36	-1,00	73,18	71,44	305.515	73,16	72,75	72,09	71,42	71,01
AKSEN	91	90,93	0,08	92,23	89,25	43.774	92,60	91,90	90,76	89,62	88,92
ALARK	100,45	100,25	0,20	101,35	99,10	15.936	101,71	101,18	100,32	99,46	98,93
ARCLK	98,09	97,57	0,53	98,44	97,04	3.977	98,75	98,42	97,89	97,35	97,02
ASELS	366,25	385,65	-5,03	389,40	365,35	89.454	388,60	382,92	373,73	364,55	358,87
ASTOR	309,95	322,55	-3,91	325,85	308,6	83.250	325,53	321,46	314,87	308,28	304,21
BIMAS	372,05	382,70	-2,78	383,95	369,70	11.722	384,24	380,88	375,43	369,99	366,63
BRSAN	536,6	541,8	-0,96	547	532,6	3.433	548,43	545,03	539,53	534,03	530,63
CIMSA	46,66	47,39	-1,54	47,83	46,35	12.972	47,89	47,54	46,97	46,41	46,06
DOAS	183,45	182,65	0,44	184,95	180,7	854	185,34	184,34	182,72	181,09	180,09
DOHOL	20,75	20,72	0,14	20,94	20,42	55.699	21,00	20,88	20,68	20,48	20,36
EGGYO	20,76	20,75	0,05	21,23	20,53	447.939	21,27	21,10	20,84	20,57	20,40
ENJSA	105,85	105,50	0,33	106,90	104,50	6.470	107,45	106,88	105,97	105,05	104,48
ENKAI	90,18	91,52	-1,46	92,13	89,72	19.726	92,11	91,54	90,62	89,70	89,13
EREGL	40,89	40,78	0,27	41,30	39,77	311.824	41,58	41,22	40,63	40,05	39,69
FROTO	82,38	82,4	-0,02	83,08	81,86	26.460	83,22	82,93	82,46	82,00	81,71
GARAN	132,45	133,15	-0,53	134,85	131,55	58.633	135,09	134,31	133,05	131,79	131,01
GUBRF	445,25	442,05	0,72	451,5	440,3	7.079	452,80	450,16	445,88	441,60	438,96
HALKB	42,23	42,86	-1,47	43,22	41,91	96.369	43,28	42,97	42,47	41,97	41,66
HEKTS	3,07	3,07	0,00	3,1	3,01	901.220	3,11	3,09	3,06	3,02	3,00
ISCTR	14,17	14,40	-1,60	14,62	14,09	1.099.131	14,62	14,50	14,29	14,09	13,97
KCHOL	188,65	188	0,35	189,9	185,6	39.754	190,74	189,73	188,08	186,44	185,43
KONTR	4,69	4,41	6,35	4,79	4,23	136.870	4,91	4,78	4,57	4,35	4,22
TRMET	122,25	119,45	2,34	122,85	119,5	17.008	123,65	122,86	121,58	120,30	119,51
TRALT	54,58	52,28	4,40	55,75	52,63	267.554	56,28	55,54	54,35	53,16	52,42
KRDMD	37,22	37,08	0,38	37,79	36,86	134.065	37,85	37,64	37,28	36,92	36,71
MGROS	638,50	652,30	-2,12	659,10	632,50	4.304	660,51	654,23	644,07	633,91	627,63
ODAS	8,45	8,22	2,80	8,48	8,16	272.284	8,56	8,48	8,36	8,24	8,16
OYAKC	20,24	20,32	-0,39	20,46	20,10	26.686	20,48	20,39	20,25	20,12	20,03
PETKM	19,43	19,64	-1,07	20,08	19,37	279.208	20,07	19,90	19,63	19,36	19,19
PGSUS	170,45	168,80	0,98	171,00	167,90	33.829	171,78	171,05	169,87	168,68	167,95
SAHOL	91,03	91,95	-1,00	92,6	90,43	78.764	92,82	92,31	91,48	90,65	90,14
SASA	2,33	2,28	2,19	2,38	2,26	6.604.920	2,39	2,37	2,32	2,27	2,25
SISE	43,06	42,58	1,13	44,23	42,69	192.786	44,28	43,91	43,33	42,74	42,37
SOKM	45,32	44,56	1,71	45,45	44,56	20.715	45,70	45,49	45,15	44,81	44,60
TAVHL	266,2	266,95	-0,28	271	263,65	5.774	271,69	269,96	267,15	264,34	262,61
TECELL	107,00	107,50	-0,47	108,75	106,30	42.921	108,86	108,29	107,35	106,41	105,84
THYAO	344,6	338,55	1,79	346,3	337,4	126.568	348,42	346,32	342,92	339,52	337,42
TKFEN	132,45	133,85	-1,05	136,00	121,85	39.829	138,63	135,29	129,88	124,48	121,14
TOASO	300,2	304,2	-1,31	308,95	297,75	7.265	309,39	306,75	302,47	298,19	295,55
TSKB	11,72	11,82	-0,85	11,92	11,66	28.838	11,92	11,86	11,76	11,66	11,60
TTKOM	57,9	58,43	-0,91	59,48	57,67	58.293	59,49	59,06	58,37	57,68	57,25
TUPRS	268,95	261,70	2,77	269,45	260,75	42.032	271,74	269,69	266,37	263,04	260,99
VAKBN	31,46	31,63	-0,54	31,91	31,2	74.569	31,97	31,80	31,53	31,26	31,09
VESTL	24,57	24,47	0,41	26,40	24,14	115.248	26,44	25,91	25,05	24,18	23,65
YKBNK	36,58	37,03	-1,22	37,34	36,33	405.957	37,39	37,15	36,76	36,38	36,14
ULKER	99,15	98,72	0,44	99,97	98,05	8.281	100,41	99,95	99,22	98,49	98,03

**Çekince:** Bu raporda yer alan bilgi ve yorumlar Şeker Yatırım Menkul Değerler A.Ş. Araştırma Bölümü tarafından güvenilir olduğuna inanılan kaynaklardan yararlanılarak hazırlanmıştır. Bu kaynaklardaki hata ve eksikliklerden ve bu bilgilerin ticari amaçlı operasyonlarda kullanılmasından doğabilecek zararlardan Şeker Yatırım Menkul Değerler A.Ş. hiçbir şekilde sorumlu tutulamaz. Burada yer alan yatırım bilgi, yorum ve tavsiyeleri yatırım danışmanlığı kapsamında değildir. Yatırım danışmanlığı hizmeti, yetkili kuruluşlar tarafından kişilerin risk ve getiri tercihleri dikkate alınarak kişiye özel sunulmaktadır. Burada yer alan yorum ve tavsiyeler ise genel niteliktedir. Bu tavsiyeler mali durumunuz ile risk ve getiri tercihlerinize uygun olmayabilir. Bu nedenle, sadece burada yer alan bilgilere dayanarak yatırım kararı verilmesi beklentilerinize uygun sonuçlar doğurmayabilir.