

Haftanın son işlem gününe yatay bir başlangıç yapan BIST 100 Endeksi, gün içerisinde 12.916-13.075 aralığında dalgalı bir seyir izledikten sonra, kapanışa doğru artan satış baskısının etkisiyle günü %0,88 düşüştü 12.936,35 puandan tamamladı. Gün içi hareketlere bakıldığında, yukarı yönlü denemelerin sınırlı kaldığı ve özellikle günün ikinci yarısında satışların ağırlık kazandığı görülmektedir. Bu görünüm, kısa vadede piyasalarda temkinli duruşun sürdüğüne işaret etmektedir. Teknik açıdan değerlendirdiğimizde, 13.050-13.150 bandı kısa vadede önemli bir direnç bölgesi olarak öne çıkmaktadır. Endeksin bu bölgeyi aşmakta zorlanması, yukarı yönlü hareketlerin şimdilik sınırlı kalmasına neden olurken, söz konusu direnç bandının hacimli bir şekilde kırılması halinde alımların güç kazanarak 13.400 ve üzeri seviyelerin hedef haline gelebileceğini düşünüyoruz. Ancak mevcut görünümde, direnç bölgesine yakın seviyelerde satışların yoğunlaşması, yatırımcıların temkinli yaklaşımını koruduğunu göstermektedir. Aşağı yönlü hareketlerde ise 12.800-12.700 bandı kritik destek aralığı olarak takip edilmektedir. Gün içerisinde 12.700 seviyesine doğru yaşanabilecek geri çekilmeler alım fırsatı, 13.150 seviyesi üzerine doğru yükselişler ise kısa vadede kar satışı olarak değerlendirilebilir. BIST 100 endeksinin güne sınırlı pozitif bir seyrile başlamasını, sonrasında ise dalgalı bir seyir izlemesini bekliyoruz.

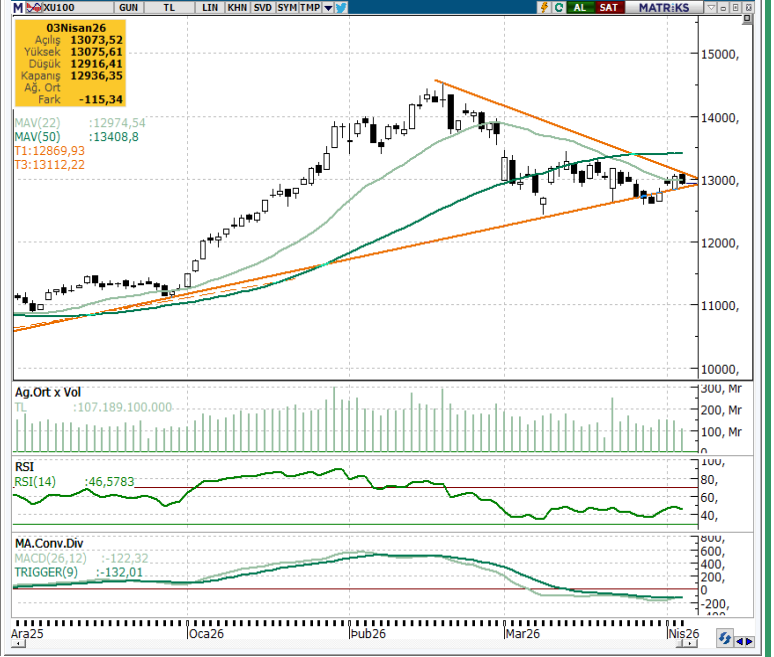

KAPANIŞ DEĞİŞİM	12.936,35 -0,88%	K.V. DESTEK	12.800-12.700	BIST 100 DEĞİŞİM		BIST 100 YÜKSELEN / DÜŞEN HİSSE		BIST 100 HACİM DEĞİŞİM	
K.V. GÖRÜNÜM	Pozitif	K.V. DİRENÇ	13.050-13.150	HAFTALIK	1,88%	DÜŞEN HİSSE SAYISI	69	GÜNLÜK	-26,61%
HACİM (Mn TL)	107.189	O.V. DESTEK	12.000	AYLIK	0,02%	YÜKSELEN HİSSE SAYISI	28	HAFTALIK	-17,47%
		O.V. DİRENÇ	16.500	YILB.	14,87%	DEĞİŞMEYEN HİSSE SAYISI	3	AYLIK	-30,04%

TEKNİK VERİLER- HİSSE ÖNERİLERİ

En Çok Yükselen Hisseler				En Çok Değer Kaybeden Hisseler			
Hisse	Kapanış	Günlük Getiri	Yılbaşından Bugüne	Hisse	Kapanış	Günlük Getiri	Yılbaşından Bugüne
LXGYO	17,40	10%	0%	MARKA	53,10	-10%	43%
KARTN	69,45	10%	-11%	ULAS	38,70	-10%	37%
SVGYO	13,23	10%	0%	YGYO	1,8	-10%	41%
YIGIT	26,04	10%	14%	NIBAS	10,13	-10%	180%
ADEL	48,58	10%	47%	EFORC	7,34	-10%	-70%
GENKM	14,69	10%	0%	DITAS	35,24	-10%	13%
BLCYT	57,55	10%	79%	FADE	15,52	-9%	16%
KBORU	20,72	10%	43%	KLRHO	117,80	-9%	-62%
ARZUM	3,25	10%	31%	YEOTK	51,05	-6%	40%
MARTI	1,83	10%	6%	BORLS	2,94	-6%	-26%

En Hareketli Hisseler				Haftalık Bazda			
Hisse	Kapanış	Hacim (Bin TL)	Yılbaşından Bugüne	En Çok Yükselen		En Çok Düşen	
THYAO	296,00	6.482.990	10%	ADEL	48%	DOBUR	-32%
EREGL	29,20	5.877.773	23%	MARTI	34%	DITAS	-22%
AKBNK	68,75	5.337.042	2%	ARZUM	33%	TDGYO	-14%
TUPRS	255,25	5.022.780	44%	BLCYT	31%	HUBVC	-14%
ISCTR	13,15	4.746.811	-3%	ICUGS	30%	PRZMA	-13%
ASELS	330,50	4.331.991	43%	RNPOL	28%	TETMT	-13%
ATATR	15,60	4.003.281	0%	SEKUR	27%	PSGYO	-12%
YKBNK	34,42	3.936.073	-5%	AKFYE	24%	EMKEL	-12%
ASTOR	206,50	3.679.407	77%	AYEN	24%	BURVA	-11%
PEKGY	14,02	3.587.954	11%	AYCES	23%	KONTR	-10%

Hisse Adı	Öneri Tarihi	Kapanış Fiyatı	Öneri Türü	Kısa Vadeli Hedef	Zarar Kes Seviyesi	Son Durum
AEFES	06.04.2026	17,50	AL	17,94	17,06	
17,41-17,59 aralığından alım yapılarak 17,94-18,12 aralığı hedeflenebilir.						
ALTNY	06.04.2026	14,76	AL	15,13	14,39	
14,68-14,84 aralığından alım yapılarak 15,13-15,28 aralığı hedeflenebilir.						
ENJSA	06.04.2026	115,40	AL	118,30	112,50	
114,80-116,00 aralığından alım yapılarak 118,30-119,50 aralığı hedeflenebilir.						
PETKM	02.04.2026	19,88	AL	20,86	19,83	KVU
20,22-20,46 aralığından alım yapılarak 20,86-21,06 aralığı hedeflenebilir.						
TUPRS	02.04.2026	255,25	AL	260,25	247,40	KVU
252,25-255,25 aralığından alım yapılarak 260,25-262,75 aralığı hedeflenebilir.						
EKGYO	01.04.2026	19,51	AL	19,70	18,72	KVU
19,11-19,31 aralığından alım yapılarak 19,70-19,89 aralığı hedeflenebilir.						
GARAN	01.04.2026	132,20	AL	129,70	123,30	KVU
125,80-127,20 aralığından alım yapılarak 129,70-131,00 aralığı hedeflenebilir.						
THYAO	01.04.2026	296,00	AL	301,75	286,75	KVU
292,75-295,75 aralığından alım yapılarak 301,75-304,75 aralığı hedeflenebilir.						
TRALT	01.04.2026	43,66	AL	42,96	40,84	KVU
41,68-42,12 aralığından alım yapılarak 42,96-43,38 aralığı hedeflenebilir.						
TTKOM	31.03.2026	58,60	AL	60,00	57,00	KVU
58,20-58,80 aralığından alım yapılarak 60,00-60,55 aralığı hedeflenebilir.						
ULKER	30.03.2026	117,20	AL	114,30	108,70	KVU
110,90-112,10 aralığından alım yapılarak 114,30-115,50 aralığı hedeflenebilir.						

KV= Kısa vade olarak 1-5 günlük süreç kastedilmektedir.

KVU= Teknik Önerinin Kısa Vadeli hedefine ulaştığını ifade eder.

İZLE= Alım için hissenin takibe alınmasını gerektiğini ifade etmektedir.

STOP= Teknik önerinin Zarar-Kes seviyesine ulaştığını göstermektedir.

GHO= Günlük Hareketli Ortalama (Üssel)

Bilgi= Alım Aralığı maksimum fayda sağlanabilecek aralığı ifade eder.

Ancak piyasa koşullarına göre hisse bu aralığa gelmeden hedef bölgeye yükselişini dev am ettirebileceği göz önünde bulundurulmalıdır.

Not: Hareketli ortalama tablosundaki Yeşil renk endeksin ilgili ortalamasının üzerinde olduğunu, Kırmızı renk ise altında olduğunu göstermektedir.

GÜNLÜK DESTEK-DİRENÇ TABLOSU

Hisse	Destek-3	Destek-2	Destek-1	Kapanış	Direnç-1	Direnç-2	Direnç-3	10 GHO	Beta (1Y)
AEFES	16,87	17,09	17,22	17,50	17,65	17,78	17,99	17,17	1,19
AGHOL	27,41	27,63	27,76	27,96	28,19	28,32	28,53	27,96	1,07
AKBNK	67,08	67,85	68,32	68,75	69,85	70,32	71,08	68,72	1,35
AKSA	10,15	10,37	10,51	10,56	10,95	11,09	11,31	10,43	0,80
AKSEN	76,38	77,20	77,71	78,15	79,35	79,86	80,68	76,94	0,75
ALARK	87,70	88,25	88,60	89,20	89,70	90,05	90,60	89,33	0,99
ALTNY	14,25	14,41	14,52	14,76	14,85	14,96	15,13	14,65	0,48
ANSGR	25,43	25,67	25,82	26,02	26,29	26,44	26,67	25,95	0,63
ARCLK	107,60	108,44	108,96	109,60	110,64	111,16	112,00	110,92	1,06
ASELS	324,50	327,75	329,75	330,50	336,25	338,25	341,50	330,92	0,76
ASTOR	202,03	204,33	205,74	206,50	210,33	211,74	214,03	199,81	1,16
BALSU	14,12	14,27	14,36	14,41	14,67	14,76	14,92	14,30	0,64
BIMAS	673,67	681,88	686,95	691,00	703,38	708,45	716,67	687,30	0,98
BRSAN	507,50	512,66	515,84	519,50	526,16	529,34	534,50	519,55	1,13
BRYAT	2.120,00	2130,31	2136,69	2.150,00	2157,31	2163,69	2174,00	2.145,89	1,05
BSOKE	32,55	32,99	33,26	33,32	34,15	34,42	34,87	33,33	0,43
BTCIM	5,87	5,98	6,04	6,06	6,25	6,31	6,41	6,22	0,56
CANTE	1,63	1,64	1,65	1,66	1,68	1,69	1,71	1,64	1,02
COLLA	64,13	65,28	65,99	66,50	68,28	68,99	70,13	68,85	0,91
CIMSA	48,19	48,64	48,92	49,02	49,83	50,11	50,57	48,94	0,94
CVKMD	30,52	31,66	32,36	33,52	34,64	35,34	36,48	32,17	0,86
CWENE	28,07	28,85	29,33	29,96	30,89	31,37	32,15	29,42	0,78
DAPGM	13,44	13,66	13,80	13,89	14,24	14,38	14,60	14,19	0,58
DOAS	191,70	192,62	193,18	193,70	195,02	195,58	196,50	194,49	0,82
DOHOL	19,11	19,30	19,42	19,46	19,80	19,92	20,11	20,32	0,77
DSTKF	1.920,33	1938,29	1949,38	1.957,00	1985,29	1996,38	2014,33	1.882,96	0,76
ECILC	103,00	104,53	105,47	105,80	108,53	109,47	111,00	109,75	0,70
EFOR	6,99	7,19	7,31	7,34	7,72	7,84	8,05	9,65	0,25
EKGYO	19,08	19,30	19,44	19,51	19,89	20,03	20,26	19,74	1,31
ENERY	8,32	8,38	8,42	8,43	8,54	8,58	8,64	8,64	0,61
ENJSA	111,60	113,78	115,12	115,40	119,48	120,82	123,00	116,75	0,86
ENKAI	92,82	93,20	93,43	93,65	94,20	94,43	94,82	93,88	0,99
EREGL	27,19	27,89	28,32	29,20	29,73	30,16	30,87	28,36	0,91
EUPWR	38,54	39,42	39,96	40,22	41,72	42,26	43,14	39,12	1,20
EUREN	4,47	4,51	4,54	4,57	4,62	4,65	4,69	4,62	0,81
FENER	2,63	2,66	2,67	2,68	2,72	2,73	2,75	2,68	0,66
FROTO	98,40	99,09	99,51	99,60	100,89	101,31	102,00	102,51	1,03
GARAN	128,40	129,66	130,44	132,20	132,96	133,74	135,00	130,53	1,29
GENIL	10,73	10,86	10,94	10,96	11,21	11,29	11,43	10,25	0,26
GESAN	46,31	46,95	47,34	47,42	48,61	49,00	49,63	45,98	1,07
GLRMK	172,17	178,51	182,43	188,50	195,11	199,03	205,37	179,00	0,60
GRSEL	302,08	304,47	305,95	307,25	310,72	312,20	314,58	314,07	0,50
GRTHO	230,20	235,74	239,16	241,60	250,24	253,66	259,20	237,47	0,26
GSRAY	1,07	1,08	1,09	1,09	1,11	1,12	1,13	1,08	0,70
GUBRF	461,92	470,99	476,59	479,75	494,74	500,34	509,42	483,41	0,97
HALKB	35,79	36,14	36,36	36,52	37,06	37,28	37,63	37,30	1,22
HEKTS	2,80	2,83	2,86	2,87	2,93	2,96	3,00	2,89	1,03
ISCTR	12,90	13,01	13,08	13,15	13,29	13,36	13,46	13,03	1,36
ISMEN	39,96	40,38	40,64	41,08	41,48	41,74	42,16	40,80	1,14
IZENR	9,30	9,41	9,49	9,60	9,71	9,79	9,90	9,64	0,71

GÜNLÜK DESTEK-DİRENÇ TABLOSU

Hisse	Destek-3	Destek-2	Destek-1	Kapanış	Direnç-1	Direnç-2	Direnç-3	10 GHO	Beta (1Y)
KCHOL	189,17	190,39	191,14	191,30	193,59	194,34	195,57	191,44	1,23
KLRHO	107,60	112,80	116,00	117,80	126,40	129,60	134,80	128,97	0,49
KONTR	7,54	7,67	7,75	7,77	8,02	8,10	8,24	8,50	0,83
KRDMD	30,47	30,99	31,30	31,90	32,33	32,64	33,15	30,76	1,31
KTLEV	75,73	77,03	77,83	80,00	80,43	81,23	82,53	72,93	0,42
KUYAS	70,40	72,52	73,83	76,20	78,07	79,38	81,50	75,91	0,54
MAGEN	52,00	52,88	53,42	54,60	55,18	55,72	56,60	52,10	0,54
MAVI	40,86	41,17	41,37	41,46	41,99	42,19	42,50	42,20	0,83
MGROS	586,33	594,74	599,93	601,00	616,74	621,93	630,33	604,86	0,88
MIATK	40,33	41,00	41,41	41,50	42,76	43,17	43,85	40,59	0,84
MPARK	401,17	404,89	407,19	408,00	414,64	416,94	420,67	420,17	0,74
OBAMS	8,18	8,32	8,41	8,49	8,68	8,77	8,90	8,39	0,57
ODAS	5,89	6,02	6,09	6,27	6,35	6,42	6,55	5,99	1,09
OTKAR	363,42	366,00	367,59	370,25	372,75	374,34	376,92	370,77	0,91
OYAKC	23,08	23,34	23,50	23,60	24,02	24,18	24,44	23,66	1,00
PAHOL	1,48	1,50	1,51	1,52	1,55	1,56	1,58	1,51	0,65
PASEU	113,53	115,44	116,62	118,40	120,44	121,62	123,53	120,40	-0,08
PATEK	17,46	17,61	17,69	17,72	17,99	18,07	18,22	17,94	0,73
PETKM	19,32	19,59	19,75	19,88	20,29	20,45	20,72	19,94	0,84
PGSUS	174,53	175,60	176,26	176,60	178,40	179,06	180,13	177,93	1,04
PSGYO	2,35	2,38	2,40	2,42	2,46	2,48	2,51	2,46	0,76
QUAGR	3,05	3,11	3,16	3,17	3,28	3,33	3,39	3,06	0,81
RALYH	192,23	195,56	197,61	201,50	204,26	206,31	209,63	189,82	0,01
REEDR	7,22	7,29	7,34	7,36	7,48	7,53	7,60	7,47	0,91
SAHOL	87,23	88,07	88,59	89,00	90,27	90,79	91,63	89,68	1,31
SARKY	26,36	26,65	26,83	26,96	27,41	27,59	27,88	27,63	1,07
SASA	2,28	2,33	2,36	2,37	2,46	2,49	2,54	2,38	1,07
SISE	42,89	43,38	43,68	44,00	44,66	44,96	45,45	44,52	1,10
SKBNK	10,39	10,52	10,61	10,83	10,87	10,96	11,09	10,57	0,92
SOKM	50,68	51,39	51,83	52,05	53,24	53,68	54,38	51,40	0,94
TABGD	239,87	241,70	242,83	243,60	246,50	247,63	249,47	246,21	0,54
TAVHL	311,50	314,46	316,29	320,50	322,21	324,04	327,00	308,14	0,94
TCELL	104,90	105,86	106,45	107,50	108,36	108,95	109,90	107,10	1,00
THYAO	292,17	293,98	295,10	296,00	298,73	299,85	301,67	294,99	0,99
TKFEN	97,57	99,32	100,41	100,90	103,92	105,01	106,77	95,15	0,86
TOASO	258,92	261,50	263,09	264,25	268,25	269,84	272,42	273,92	1,14
TRALT	42,58	43,20	43,58	43,66	44,82	45,20	45,82	44,26	1,07
TRENJ	90,25	91,57	92,38	92,55	95,02	95,83	97,15	94,50	0,86
TRMET	120,00	121,49	122,41	122,60	125,39	126,31	127,80	126,41	0,87
TSKB	11,09	11,19	11,24	11,33	11,44	11,49	11,59	11,36	1,29
TTKOM	57,50	57,96	58,24	58,60	59,16	59,44	59,90	58,82	1,03
TUKAS	2,27	2,29	2,30	2,31	2,34	2,35	2,37	2,31	0,80
TUPRS	251,25	253,54	254,96	255,25	259,54	260,96	263,25	251,80	0,68
TUREX	7,62	7,78	7,87	7,92	8,19	8,28	8,44	7,58	0,60
TURSG	12,30	12,43	12,51	12,65	12,77	12,85	12,98	12,76	0,64
ULKER	114,60	115,59	116,21	117,20	118,19	118,81	119,80	115,34	1,12
VAKBN	30,25	30,58	30,79	31,14	31,46	31,67	32,01	31,48	1,12
VESTL	27,25	28,07	28,58	29,08	30,21	30,72	31,53	28,64	1,06
YKBNK	33,62	33,96	34,16	34,42	34,84	35,04	35,38	34,17	1,41
ZOREN	2,77	2,81	2,83	2,86	2,90	2,92	2,95	2,84	1,01

Çekince: Bu raporda yer alan bilgi ve yorumlar Şeker Yatırım Menkul Değerler A.Ş. Araştırma Bölümü tarafından güvenilir olduğuna inanılan kaynaklardan yararlanılarak hazırlanmıştır. Bu kaynaklardaki hata ve eksikliklerden ve bu bilgilerin ticari amaçlı operasyonlarda kullanılmasından doğabilecek zararlardan Şeker Yatırım Menkul Değerler A.Ş. hiçbir şekilde sorumlu tutulamaz. Burada yer alan yatırım bilgi, yorum ve tavsiyeleri yatırım danışmanlığı kapsamında değildir. Yatırım danışmanlığı hizmeti, yetkili kuruluşlar tarafından kişilerin risk ve getiri tercihleri dikkate alınarak kişiye özel sunulmaktadır. Burada yer alan yorum ve tavsiyeler ise genel niteliktedir. Bu tavsiyeler mali durumunuz ile risk ve getiri tercihlerinize uygun olmayabilir. Bu nedenle, sadece burada yer alan bilgilere dayanılarak yatırım kararı verilmesi beklentilerinize uygun sonuçlar doğurmayabilir.