

Güne Başlarken

Günaydın. ABD - İran arasında ateşkesin uzatılması ve kalıcı bir saldırmazlık anlaşması olabileceğine dair beklentiler küresel risk iştahını destekliyor. ABD ve Avrupa vadeli ile Asya borsaları bu sabah alıcılı, petrol fiyatları gevşiyor, güvenli liman algısı ile tercih edilen ABD tahvilleri ise satış görüyor. S&P 500 endeksi dün 7.022 puan ile rekor tazelerken sene sonu 7.400, 12 aylık vadede ise 8.300 civarında hedefler korunuyor. Benzer şekilde Avrupa ve Asya borsalarına dair hedef değerler de cazip potansiyeller sunmayı sürdürüyor. Borsa İstanbul'da da dün alıcılı bir seyir vardı, yabancı yatırımcıların kısmi satışlarına karşın aktif kurumlar bazında para girişi devam etti. BIST 100 Endeksi dün %0,4 artışla 14.252 puana yükselirken, endekse en fazla pozitif katkı sağlayan ilk beş şirket **ASELS, SASA, GUBRF, TRALT, DSTKF**; endekse negatif etki edenler ise TUPRS, THYAO, ASTOR, TAVHL, ECILC oldu. Son bir haftada düzenli para girişi ile dikkat çeken şirketler ise **AKBNK, ISCTR, KCHOL, TRALT, ASELS, SAHOL, ALKLC ve MGROS**. *BIST'te pozitif seyrin bugün de devamını bekliyoruz. 14.300 / 14.350 direnç bölgesi bugün üçüncü kez test edilebilir, aşılması durumunda 14.530 tarihi zirve seviyesi hedeflenecektir. Savaş ortamına dair iyileşen algının devamı halinde 14.500 / 15.000 bandının 2 - 4 hafta içinde test edilebileceğini düşünüyoruz. Destekler ise 14.100 ve 13.850.* Günün ajandasında içeride konut fiyatları, TCMB rezervleri ve yabancı işlemleri, Avrupa'da enflasyon, ABD'de büyüme odaklı veriler izlenecek. Türkiye 5 yıl vadeli CDS primleri güne 233 baz puandan başlıyor.

PİYASALAR			
Yurtiçi	Kapanış	1 gün (%)	1 hafta (%)
BIST 100	14.252,38	0,35	5,29
BIST 30	16.366,26	0,25	5,45
BIST 50	12.816,94	0,30	5,32
BIST Tüm	17.874,47	0,48	4,79
BIST Banka	17.726,12	0,11	2,75
BIST Ulaştırma	39.047,37	-0,83	1,67
BIST Sınai	17.570,80	0,70	5,10

Yurtdışı Endeksler	Son	1 gün (%)	1 hafta (%)
Nasdaq	24.016,02	1,6%	5,2%
Dax	24.066,70	0,1%	1,1%
Cac 40	8.274,57	-0,6%	0,4%
FTSE 100	10.559,58	-0,5%	0,3%

Hazine Tahvilleri	Son	Günlük D. (%)	YBB D. (%)
TR 10 Yıllık Tahvil	26,82	-0,95	7,63
GER 10 Yıllık Tahvil	3,03	0,23	5,94
ABD 10 Yıllık Tahvil	4,29	0,78	2,76
ITA 10 Yıllık Tahvil	3,80	-0,11	6,99
FR 10 Yıllık Tahvil	3,66	-0,30	2,81
UK 10 Yıllık Tahvil	4,69	0,11	0,00

Döviz	Son	Günlük D. (%)	YBB D. (%)
USDTRY	44,76	0,04	4,20
EURTRY	52,95	0,30	4,75
GBPTRY	60,87	0,18	5,16
BRENT (\$)	91,89	-0,47	50,93
XAUUSD (\$)	4826,12	0,74	11,89
XAGUSD (\$)	80,41	1,90	13,12
COPPER (\$)	6,12	0,84	8,41
XPTUSD (\$)	2146,06	1,39	4,45

Ekonomik Takvim

- 12:00 | **AB** | Yıllık TÜFE |
- 15:30 | **ABD** | Philadelphia Fed İmalat Endeksi |
- 15:30 | **ABD** | İşsizlik Haklarından Yararlanma Başvuruları |

GÜNLÜK TEKNİK ANALİZ BAZLI HİSSE ÖNERİLERİ

Hisse	ALIM Aralığı	SATIM Aralığı (TP)	Zarar KES (SL)
AKBNK	78.25 - 79.35	80.50 - 82.10	77.70
KCHOL	206.10 - 208.90	212.10 - 216.30	204.70
GUBRF	525.50 - 532.50	540.50 - 551.00	521.50
AKSA	10.54 - 10.68	10.86 - 11.06	10.46

HAFTALIK TEKNİK ANALİZ BAZLI HİSSE ÖNERİLERİ

Hisse	ALIM Aralığı	SATIM Aralığı (TP)	Zarar KES (SL)
EREGL	30.82 - 31.42	32.44 - 33.54	30.24
BIMAS	739.50 - 752.50	777.50 - 804.50	725.50
EKGYO	21.22 - 21.58	22.30 - 23.08	20.80
CCOLA	72.40 - 73.75	76.15 - 78.75	71.00

Global Piyasalarda Öne Çıkanlar

ABD-İran hattında ateşkesin iki hafta uzatılabileceğine yönelik haber akışı ve Beyaz Saray'ın "görüşmeler verimli ilerliyor" mesajı, risk iştahını destekleyerek hisse senetlerini yeniden rekor bölgeye taşıyor. S&P 500, savaşın başladığı 28 Şubat'tan bu yana tüm kayıplarını telafi ederek 7.022,95 ile zirvesini yeniliyor Ancak enerji cephesinde iyimserlik ve gerçekleşme ayırımı hala belirleyici. İran'ın anlaşma sağlanırsa Hürmüz'den geçişlere alan açabileceği sinyaliyle petrol geri çekilirken arz tarafındaki kırılganlık devam ediyor: Boğazdaki akışın tamamen normalize olmaması, petrolün düşüşünü sınırlarken fiyatlamayı manşetlere duyarlı kılıyor. Bu nedenle petrol, bir yandan diplomasi umuduyla yumuşarken diğer yandan kısmi gemi akışı ve kalıcı risk primi nedeniyle yüksek bantta kalmayı sürdürüyor. Siyasi tarafta ise Senato'nun Trump'ın İran operasyonlarını Kongre onayına bağlamayı amaçlayan "savaş yetkileri" tasarısını bir kez daha reddetmesi, yürütmenin manevra alanını korudu. IMF Başkanı Georgieva, enerji ve tedarik zinciri sıkışıklıklarının savaş bitse bile hızlı çözümlenemeyeceğini vurgularken gübre tedarikindeki aksamaların gıda enflasyonuna sıçrama riski yaratabileceğine dikkat çekti ve bazı merkez bankalarının "bekle-gör" yerine erken adım atmak zorunda kalabileceğini söyledi. Bugün yurt dışı ajandada, TSİ 09:00'da İngiltere şubat ayı aylık ve yıllık sanayi üretimi verileri açıklanacak. TSİ 12:00'de Euro Bölgesi mart ayı nihai aylık TÜFE, yıllık TÜFE ve yıllık çekirdek TÜFE verileri takip edilecek. ABD'de TSİ 15:30'da haftalık işsizlik maaşı başvuruları, TSİ 16:15'te mart ayı sanayi üretimi ve kapasite kullanım oranı verileri izlenecek. Ayrıca, TSİ 15:35'te NY Fed Başkanı Williams'ın konuşması takip edilecek.

Küresel Borsalar:

ABD borsaları haftanın üçüncü işlem gününde pozitif kapanırken, Dow Jones endeksi günü, %0,15 azalarak 48.463,72 puanda tamamladı. S&P 500 endeksi %0,80 yükselişle 7.022,95 puanda ve Nasdaq endeksi %1,59 artışla 24.016,02 puanda tamamladı. ABD vadeliileri bu sabah itibariyle pozitif bir görünümde.

Avrupa borsaları da haftanın üçüncü işlem gününde pozitif bir seyirle kapattı. Kapanışta gösterge endeks Stoxx Europe 600, %0,43 düşerek 617,27 puan oldu. İtalya'da FTSE MIB 30 endeksi %0,04 kayıpla 48.155,82, Fransa'da CAC 40 endeksi %0,64 kayıpla 8.274,57 ve İngiltere'de FTSE 100 endeksi %0,47 kayıpla 10.559,58 puandan kapandı. Almanya'da DAX 40 endeksi %0,09 değer kazanarak 24.066,70 puana çıktı. Bu sabah Avrupa vadeliileri karışık seyrediyor.

Bu sabah Asya borsaları negatif seyrediyor. Japonya Nikkei %0,66 kayıpla, Hong Kong Hang Seng %0,44 negatif seyrediyor ve Çin CSI 300 endeksi %0,75 düşüşle işlem görüyor.

Tahvil Piyasaları:

ABD 10 yıllık tahvil faizi haftanın üçüncü işlem gününde 3,7 baz puan artışla %4,2874, 5 yıllık tahvil faizi ise 2,8 baz puan artarak %3,8957 seviyesinden kapattı. 2 yıllık tahvilin getirisi ise 1,8 baz puan yükselerek %3,7917 oldu.

Avrupa cephesinde ise Almanya 10 yıllık tahvil faizi günü 2 baz puan artışla %3,043 seviyesinden tamamlarken, İtalya 10 yıllık tahvil faizi ise 3,8 baz puan yükselerek %3,817 seviyesinden kapanış gerçekleştirdi. Fransa'da ise 10 yıllık tahvilin getirisi 2,5 baz puan artışla %3,681 seviyesinden kapandı.

Para Piyasaları:

Dolar endeksi haftanın üçüncü işlem gününü %0,13 kayıpla 98,28 seviyesinden tamamlarken, EURUSD paritesi ise %0,03 kazançla 1,1799 seviyesinden kapandı.

GBPUSD paritesi %0,04 azalarak 1,3561 seviyesinden kapanırken, USDJPY ise 159,00 seviyesinden bir kapanış gerçekleştirdi.

Emtia Piyasaları:

Altın, haftanın üçüncü işlem gününü %1,05 azalışla 4.701,04\$ seviyesinden tamamlarken bu sabah da %0,75 yükselerek 4.826,84 \$ seviyesinde işlem görüyor. Gümüş dün %0,74 düşüşle 78,96 \$ seviyesinde kapatırken, bugün de %1,86 artış ile 80,43 \$ seviyesinde. Altın / gümüş rasyosu ise 60,03 seviyesinde işlem görüyor.

Brent petrol çarşamba gününü %0,15 artarak varil başına 94,93\$ seviyesinden kaparken bu sabah petrol fiyatları %0,06 yükseliş ile \$94,99 seviyesinde. Ham petrol ise dün %0,01 artarak varil başına 91,29\$ seviyesinden kaparken bu sabah %0,50 yükselişle 91,75\$ civarında işlem görüyor.

Ekonomi ve Politika Haberleri

Saat 10:00'da mart Konut Fiyat Endeksi açıklanacak

Konut Fiyat Endeksi (KFE) şubatta aylık %1,8 ve yıllık %26,4 artarak 215,5 seviyesine yükselirken, reel bazda yıllık %3,9 düşüş kaydetti. Hatırlanacağı üzere KFE'de reel yıllık değişim kasım ayında %0,2 ile Ocak 2024'ten bu yana ilk kez pozitif dönmüş, ancak aralık itibarıyla yeniden negatif bölgeye geçmişti. Bu çerçevede şubat verisi, konut fiyatlarının enflasyon karşısında değer kaybetmeye devam ettiğini ortaya koyuyor. Yeni Kiracı Kira Endeksi (YKKE) ise şubatta aylık %1,6 ve yıllık %34,2 artışla 298,3 seviyesine yükselirken, yıllık bazda reel olarak %2 artış kaydetti. Bu görünüm, konut fiyatlarında süren reel zayıflamaya karşın kiralık piyasasında fiyat baskısının devam ettiğine işaret ediyor. Dolayısıyla kira enflasyonunun, manşet dezenflasyon sürecine daha gecikmeli ve daha dirençli bir şekilde eşlik etmeye devam etmesi beklenebilir.

TCMB brüt rezervinin 9,1 milyar dolar artışla 171 milyar dolara yükseldiğini hesaplıyoruz

Bugün saat 14:30'da 3 – 10 Nisan haftasına ilişkin menkul kıymet ve para & banka istatistikleri ile uluslararası rezerv verileri açıklanacak. Analitik bilanço üzerinden yaptığımız hesaplamalar çerçevesinde, 3 – 10 Nisan haftasında TCMB net döviz rezervinin 8,3 milyar dolar artarak 54 milyar dolara, brüt rezervlerin ise 9,1 milyar dolar artışla 171 milyar dolara yükseldiğini tahmin ediyoruz. TCMB'nin bu dönemde 10 milyar doların üzerinde döviz alımı yaptığını, swap hariç net rezervin ise 18,3 milyar dolardan 32 milyar dolara yükseldiğini hesaplamaktayız. Bugün açıklanacak olan resmi verilerin, hesaplamamıza paralel bir rezerv artışına işaret etmesini bekliyoruz. Bir önceki haftaya ilişkin verileri hatırlayacak olursak: Yabancı yatırımcılar 27 Mart – 3 Nisan haftasında hisse senedi piyasasında 217,8, tahvil piyasasında ise repo işlemleri hariç 784,3 milyon dolarlık net satış yaptı. Yabancıların toplam tahvil stoku içindeki payı ise %6,1'den %5,8'e gerileyerek Haziran 2025'ten bu yana en düşük düzeyine indi. Bu dönemde yurt içi yerleşiklerin altın hariç parite etkisinden arındırılmış DTH'ları 2,5 milyar dolarlık güçlü bir artış kaydederken (artışın tamamı kurumlar kaynaklı – hanehalkı döviz tarafında net satıcı), altın dahil toplam DTH hesapları ise fiyat etkisinden arındırılmış olarak 2,8 milyar dolar yükseldi. 27 Mart – 3 Nisan haftasında TCMB brüt döviz rezervi 6,3 milyar dolar artarak 161,8 milyar dolara, net döviz rezervi ise 10,6 milyar dolar yükselişle 45,6 milyar dolara çıktı. Swap hariç net rezerv ise 1,8 milyar dolar gerileyerek 18,3 milyar dolara indi.

Bütçe mart ayında 229,9 milyar TL açık verdi

Merkezi yönetim bütçesi mart ayında 229,9 milyar TL açık verirken, faiz dışı denge ise 6 milyar TL fazla kaydetti. Böylece merkezi yönetim bütçesi yılın ilk çeyreğinde kümülatif olarak 420 milyar TL açık verirken, 12 aylık kümülatif bütçe açığı 1,5 trilyon TL düzeyinde sabit kaldı. Faiz dışı denge yılın ilk çeyreğinde toplam 456 milyar TL fazla kaydederken, 12 aylık faiz dışı fazla ise 851,8 milyar TL'den 958,1 milyar TL'ye yükseldi. Bütçe gelirleri martta yıllık %60,6 artarak aynı dönemde %30,9 seviyesinde gerçekleşen yıllık TÜFE'nin belirgin şekilde üzerinde bir performans sergiledi. Ocak – Mart döneminde bütçe gelirleri 4 trilyon TL olurken, 2026 OVP'de öngörülen 16,3 trilyon TL'lik gelir hedefinin %25'i gerçekleşti. Vergi gelirleri martta yıllık %64 artışla 1 trilyon TL oldu. Gelir vergisi gelirleri 312,3 milyar TL ile yıllık bazda %81 artarken, kurumlar vergisi gelirleri ise dönemselliğin de etkisiyle yıllık %360,4 artarak 22,3 milyar TL'ye yükseldi. İç talebi yansıtan önemli kalemlerden biri olan dahilde alınan KDV gelirleri, beyan ve ödeme takviminin bu yıl şubat sonundan mart başına alınmış olmasının etkisiyle birlikte yıllık %172,2'lik güçlü bir artışla 210 milyar TL oldu. ÖTV gelirleri 171 milyar TL ise yıllık %29 artarken, petrol ve doğalgaz ürünlerinden alınan ÖTV gelirleri ise eşel mobil sisteminin etkisiyle aylık %18,2 düşüşle 36,3 milyar TL'ye indi. Bütçe giderleri martta 1,4 trilyon TL ile yıllık %42,7 yükseldi. Ocak – Mart döneminde toplam giderler 4,4 trilyon TL olurken, 2026 yılı için öngörülen 19 trilyon TL'lik gider hedefinin %24'ü kullanılmış oldu. Mart başında devreye giren eşel mobil sistemi kapsamında kullanılabilir vergi alanı belirgin şekilde daraldı. Bu çerçevede, mart boyunca akaryakıt fiyatlarında gözlenen artışların tamamı, bütçenin vergi gelirlerinden feragat etmesi yoluyla absorbe edildi. Sistemin absorbe edebileceği alanın tamamının kullanılması, yani motorinde litre başına 13,9 TL, benzinde ise 14,82 TL'lik ÖTV alanının tamamen devreye girmesi halinde, uygulamanın bütçeye günlük maliyetinin KDV etkisi dahil yaklaşık 1,4 milyar TL'ye ulaşabileceğini hesaplıyoruz. Bu nedenle eşel mobil sistemi kısa vadede enflasyon geçişkenliğini yumuşatırken, vergi gelirleri üzerinde aşağı yönlü riskleri artıran bir unsur olarak öne çıkıyor. Bu çerçevede, 2026 yıl sonu bütçe açığı tahminimizi yakın dönemde 2,8 trilyon TL (GSYİH'nın %3,4'ü) seviyesinden 3,3 trilyon TL (GSYİH'nın %4'ü) düzeyine revize ettik.

Şirket ve Sektör Haberleri

TUPRS: Tüpraş, 1Ç26 finansallarını 6 Mayıs tarihinde açıklayacağını duyurdu.

VBTS kapsamında **NIBAS** payları 16 Nisan – 15 Mayıs tarihleri arasında brüt takas tedbiri ile işlem görecektir.

CWENE: Şirket, ABD’de yerleşik bir müşteri ile güneş paneli ve ekipman satışına yönelik toplam 750 milyon USD tutarında niyet mutabakatı imzaladı. 2026’da 37,5 milyon USD avans alınması planlanıyor.

KONTR: Şirket ortaklarının sermayenin %6,04’üne karşılık gelen 78,5 milyon adet payı 10 TL fiyattan 17 Nisan’da toptan satış yöntemiyle satılacak. Ortaklar, satıştan elde edecekleri geliri şirketin işletme sermayesi ve yatırımlarında kullanılmak üzere şirkete sıfır faizli borç olarak aktaracak.

OYAKC: Şirket, 97,8 MW kurulu güce sahip güneş enerjisi santralini devreye aldı. Bu yatırımla birlikte toplam enerji tüketiminde yenilenebilir enerji payının yaklaşık %25’e ulaşması bekleniyor.

FRMPL: Şirketin 750 milyon TL’lik yurt içi siparişlerinin yaklaşık %80’inin sevkiyatı tamamlanırken, kalan %20’lik kısmı yurt dışı talep doğrultusunda ihraç edildi.

DGNMO: Gerçek kişi bir yatırımcı, 4,42 – 6,08 TL fiyat aralığından 25,7 milyon adet pay alımı gerçekleştirirken, işlem sonrası şirketteki pay oranını %2,54’ten yaklaşık %9,9’a yükseltti.

AVPGY: Şirket, Avrupa Konutları Güneşli projesinde yer alan 24 bağımsız bölümü 2 milyar TL bedelle satın alma kararı aldı. Ödeme 200 milyon TL peşin, kalan kısmı 2027 Mart’a kadar taksitli olacak olup, yatırımın kira geliri elde etmeye yönelik olduğu ve aktiflerin yaklaşık %3,8’ine denk geldiği belirtildi.

GESAN: Şirket, daha önce duyurulan ESCO projelerine ilişkin henüz bağlayıcı bir sözleşme bulunmadığını, sürecin ihale sonrası müzakere aşamasında devam ettiğini açıkladı. Şirket, düzenlenen bir ihalede en avantajlı teklifi vererek birinci oldu ve 1,8 milyon USD (yaklaşık 79,5 milyon TL) tutarındaki iş için sözleşme daveti aldı.

SDTTR: Şirket, sermayesini %1000 oranında bedelsiz artırarak 58 milyon TL’den 638 milyon TL’ye yükseltme kararı aldı. Şirket ayrıca, 2 milyon USD tutarında sözleşme imzaladı.

OTKAR: Şirket, yurt içinde nitelikli yatırımcılara yönelik 10 milyar TL’ye kadar borçlanma aracı ihraç etmek üzere SPK’ya başvuru yaptı.

ALKIM: Şirket, pay satışı veya yabancı yatırımcı ile ortaklık görüşmelerine ilişkin çıkan haberlerin gerçeği yansıtmadığını, bu yönde herhangi bir görüşme veya yönetim kurulu kararı bulunmadığını açıkladı.

BALAT: Şirket, savunma sanayinde faaliyet göstermek üzere 4 milyon TL sermayeli %100 bağlı ortaklık kurdu.

Yükselenler	Kapanış	Günlük (%)	Haftalık (%)
Efor Yatırım	6.73	9.97	2.28
Kontrolmatik Teknolo	10.85	9.93	35.63
Sasa	2.99	9.93	20.56
Tureks Turizm	8.97	9.93	11.71
Pasifik Gayrimenkul Yı	2.66	9.92	9.92

Düşenler	Kapanış	Günlük (%)	Haftalık (%)
Eczacıbaşı İlaç	92.10	-7.85	-15.74
Europower Enerji ve C	40.54	-7.65	-5.10
Girişim Elektrik Sanayi	47.60	-5.18	-3.88
Granturk Holding	253.25	-4.79	3.03
Astor Enerji	195.00	-4.27	-5.93

BIST 100 Para Girişi	Para Girişi (mnTL)	P.D. Oranı (%)
SASA	251.79	0.24%
ISCTR	117.26	0.19%
ASELS	115.84	0.17%
TRALT	100.51	0.15%
AKBNK	97.77	0.10%

BIST 100 Para Çıkışı	Para Çıkışı (mnTL)	P.D. Oranı (%)
THYAO	-484.10	0.28%
ECILC	-177.57	0.15%
TUPRS	-104.93	0.12%
GARAN	-60.05	0.11%
CWENE	-45.73	0.09%

Model Portföy

Şirket Adı	Hisse Kodu	Son Fiyat (TL)	12A Hedef Fiyat (TL)	Güncel Getiri (%)	Getiri Potansiyeli (%)	Ekleme Tarihi
Migros	MGROS	₺656.50	₺945.00	277%	44%	06-Haz-23
Türk Hava Yolları	THYAO	₺319.25	₺414.00	99%	30%	06-Haz-23
Tüpraş	TUPRS	₺261.25	₺352.00	390%	35%	06-Haz-23
Coca Cola	CCOLA	₺76.30	₺92.00	114%	21%	27-Kas-23
Mavi Giyim	MAVI	₺43.82	₺60.80	-9%	39%	27-Ağu-24
Ford Otosan	FROTO	₺106.80	₺155.00	34%	45%	28-Ağu-24
İşbank (C)	ISCTR	₺14.55	₺18.80	20%	29%	24-Ara-24
Tav Havalimanları	TAVHL	₺321.50	₺400.00	14%	24%	24-Ara-24
Turkcell	TCELL	₺117.10	₺148.00	34%	26%	24-Ara-24
Garanti	GARAN	₺138.80	₺197.60	5%	42%	09-Tem-25
Sabancı Holding	SAHOL	₺100.60	₺162.00	21%	61%	26-Ara-25
MLP Sağlık	MPARK	₺474.00	₺559.00	25%	18%	26-Ara-25
Astor Enerji	ASTOR	₺195.00	₺257.00	6%	32%	23-Şub-26

Kuruluşundan Bugüne MP Getirisi (%)

257%

Kuruluşundan Bugüne BIST 100 Endeks Getirisi (%)

165%

Kuruluşundan Bugüne MP / BIST 100 Göreceli Getiri (%)

35%

Son 1 yıl MP Getirisi (%)

48%

Son 1 yıl BIST 100 Endeks Getirisi (%)

54%

Son 1 yıl MP / BIST 100 Göreceli Getiri (%)

-4%

2026 Yılı MP Getirisi (%)

22%

2026 Yılı BIST 100 Endeks Getirisi (%)

27%

2026 Yılı MP / BIST 100 Göreceli Getiri (%)

-4%

*MP: Tacirler Model Portföy

Model Portföy Ağırlık

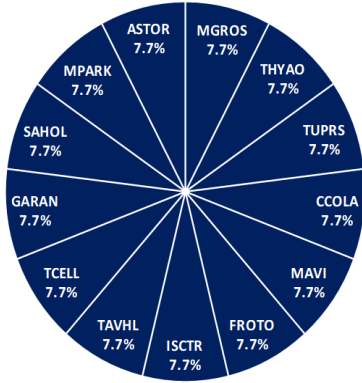

Model Portföy / BIST 100 Performans

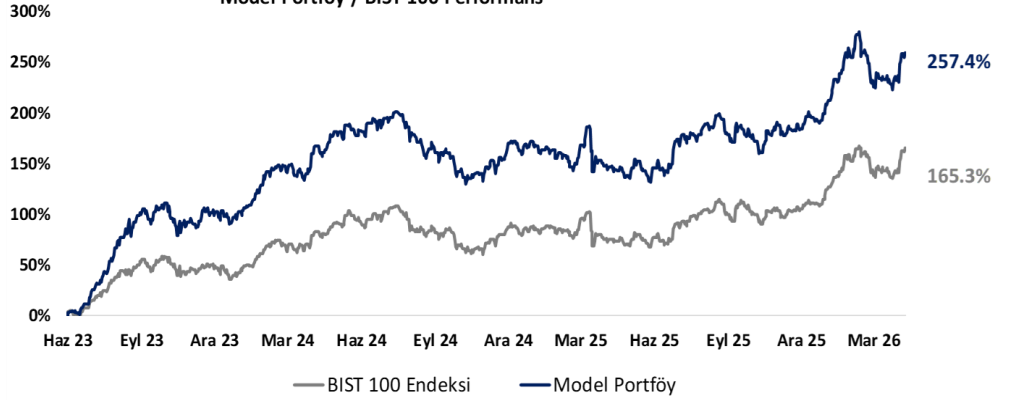

BIST 100 Teknik Analiz



Vade	Üssel H.O.	H.O. Kesişim	Trend Yönü	Trendin Gücü	En son	5 gün önce	20 gün önce
Kısa	5 günlük	5-22	Yukarı	Kuvvetlenen yükseliş	14,013	13,579	12,926
Orta	22 günlük	22-50	Yukarı	Kuvvetlenen yükseliş	13,441	13,210	13,160
Uzun	50 günlük	50-200	Yukarı	Kuvvetlenen yükseliş	13,220	13,098	13,056

XU100	Destek 3	Destek 2	Destek 1	Kapanış	Pivot	Direnç 1	Direnç 2	Direnç 3
	13,950	14,050	14,150	14,252.00	14,249.00	14,350	14,450	14,550

İndikatör Yorum

Momentum (trendin ivmesini gösterir): Momentum göstergesinin **109,20** seviyesinde bulunması ve 100 eşik değerinin belirgin şekilde üzerinde seyretmesi, endekste kısa vadeli ivmenin güçlü kaldığına ve alım eğiliminin desteklenmeye devam ettiğine işaret etmektedir.

RSI (trendin gücünü gösterir): RSI (14) göstergesinin **69,37** seviyesinde bulunması, endeksin aşırı alım bölgesine oldukça yakın seyrettiğini ancak henüz bu bölgeye tam olarak girmediğini, buna karşın teknik görünümde pozitif eğilimin belirgin biçimde güç kazandığını göstermektedir.

MACD (orta vadeli trend göstergesi): MACD göstergesinin **236,93** seviyesinde bulunması ve **72,04** seviyesindeki sinyal çizgisinin üzerinde seyretmesi, orta vadeli teknik görünümde toparlanmanın güçlendiğine ve yukarı yönlü trendin daha belirgin hale geldiğine işaret etmektedir. Bu yapı, kısa vadeli olumlu görünümün orta vadeli teknik görünüme de yansımaya sürdüdüğünü göstermektedir.

Hareketli Ortalamalar: Endeksin 5 günlük (**14.010,05**), 22 günlük (**13.440,81**) ve 50 günlük (**13.219,55**) hareketli ortalamalarının üzerinde seyretmesi, kısa ve orta vadeli teknik görünümün olumlu olduğuna işaret etmektedir. Ayrıca fiyatın tüm ana ortalamaların üzerinde güçlü bir şekilde konumlanması, yükseliş eğiliminin kuvvet kazandığını gösterirken, söz konusu ortalamaların bundan sonraki süreçte önemli destek seviyeleri olarak izlenebileceğini düşündürmektedir.

VIOP 30 Teknik Analiz

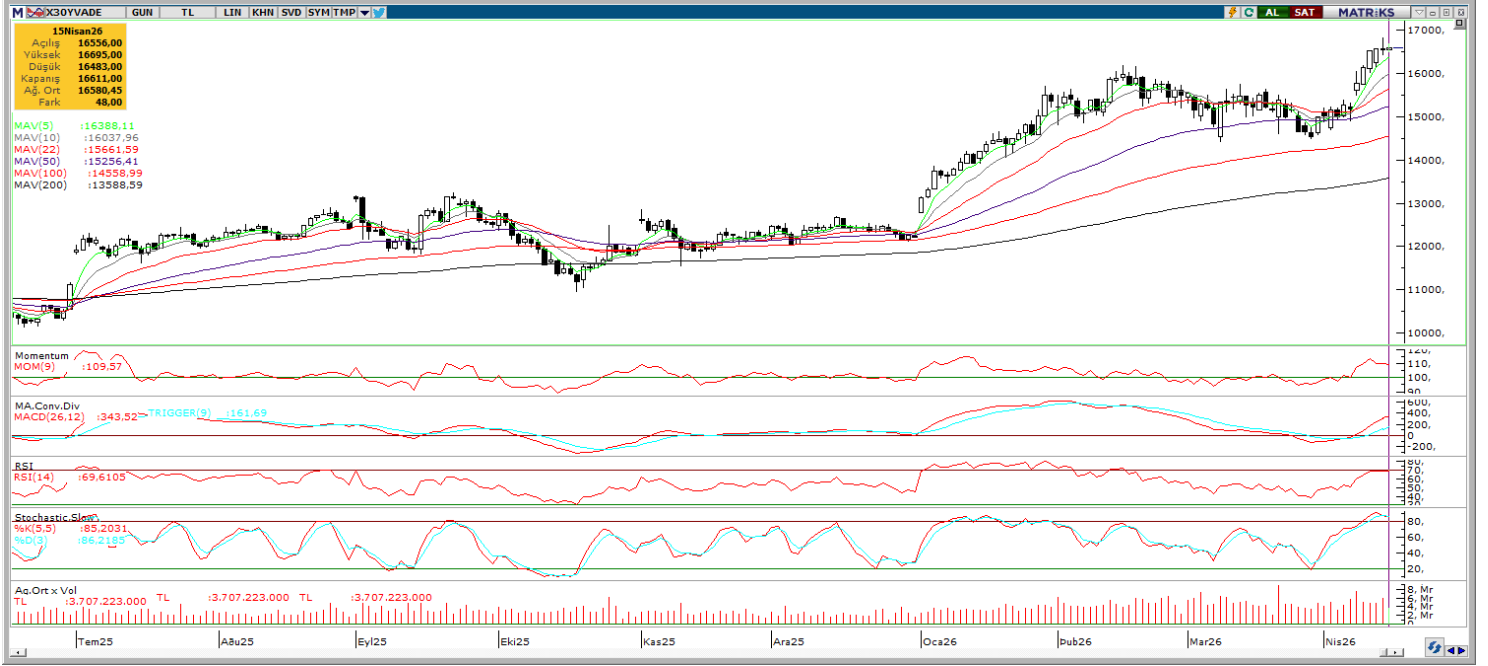

Nisan ayı VIOP 30 endeks kontratı, geçtiğimiz işlem gününde 16.611 puan seviyesinden günlük kapanış gerçekleştirdi. Bugün yukarı yönlü hareketlerde ilk olarak 16.800 ve ardından 16.900 puan seviyelerini takip edeceğiz. Aşağı yönlü olası hareketlerde 16.400 puan seviyesi ilk destek noktamızı oluştururken, ana desteğimiz 16.300 puan seviyesi.

VIOP30	Destek 3	Destek 2	Destek 1	Kapanış	Direnç 1	Direnç 2	Direnç 3
	16.100	16.300	16.400	16.611	16.800	16.900	17.100

Günlük İşlemler

Alan	Net Adet	%	Maliyet	Toplam	Satan	Net Adet	%	Maliyet	Toplam	Kurum	T.Adet	%	Maliyet	Net
BANK-OF-AMERI	13.591	39	16560,020	51.683	TEB YATIRIM	14.525	42	16575,466	39.033	YAPI KRE	79.336	18	16579,220	1.596
IS YATIRIM	12.267	36	16603,359	65.043	DENIZ YATIRIM	9.639	28	16543,694	42.159	IS YATIRI	65.043	15	16581,845	12.267
INFO YATIRIM M	1.818	5	16583,540	21.364	STRATEJI MEN.	2.921	9	16577,456	3.181	BANK-OF-	51.683	12	16568,087	13.591
YAPI KREDI YAT	1.596	5	16412,492	79.336	OYAK YATIRIM	1.963	6	16577,178	4.795	DENIZ YA	42.159	9	16569,280	-9.639
QNB YATIRIM M	981	3	16482,166	7.355	YATIRIM-FINANS	1.217	4	16516,317	3.315	TEB YATI	39.033	9	16584,940	-14.525
DiGER	4.307	13		0	DiGER	4.295	12		0	DiGER	169.926	38		0

Kümülatif İşlemler

Alan	Net Adet	%	Maliyet	Toplam	Satan	Net Adet	%	Maliyet	Toplam	Kurum	T.Adet	%	Maliyet	Net
BANK-OF-AMERI	13.591	39	16560,020	51.683	TEB YATIRIM	14.525	42	16575,466	39.033	YAPI KRE	79.336	18	16579,220	1.596
IS YATIRIM	12.267	36	16603,359	65.043	DENIZ YATIRIM	9.639	28	16543,694	42.159	IS YATIRI	65.043	15	16581,845	12.267
INFO YATIRIM M	1.818	5	16583,540	21.364	STRATEJI MEN.	2.921	9	16577,456	3.181	BANK-OF-	51.683	12	16568,087	13.591
YAPI KREDI YAT	1.596	5	16412,492	79.336	OYAK YATIRIM	1.963	6	16577,178	4.795	DENIZ YA	42.159	9	16569,280	-9.639
QNB YATIRIM M	981	3	16482,166	7.355	YATIRIM-FINANS	1.217	4	16516,317	3.315	TEB YATI	39.033	9	16584,940	-14.525
DiGER	4.307	13		0	DiGER	4.295	12		0	DiGER	169.926	38		0

Kaynak: Matrics / Tacirler Yatırım

Pay Alım Satım ve Son İki Haftalık Yeni İş İlişkileri

Alıcı	Satıcı	Şirket	Türü	# lot	İşlem Fiyatı (TL)	İşlem sonrası sermaye içindeki payı
AHGAZ		AHGAZ	Geri Alım	239,141	23.93	2.45%

YENİ İŞ İLİŞKİLERİ (Son İki Hafta)

Tarih	Şirket	İş Tanımı	Toplam Sözleşme Tutarı (mn TL)	2025 1Ç Ciro (mn TL)	2025 1Ç Ciro (%)	Son 12 Ay Ciro (mn TL)	Son 12 ay Ciro (%)	Açıklama Tarihinden Bugüne Getiri (%)
13/04/2026	ARDYZ	Yeni sipariş alımı	39.0	734.6	5.31%	4,224.6	0.92%	0.00%
	BVSAN	Gezer köprülü vinç imalatı ve teslimi	26.3	163.7	16.06%	3,150.5	0.83%	0.00%
10/04/2026	FORTE	Orman Bakanlığı ile sözleşme	21.3	280.0	7.59%	2,437.6	0.87%	-0.41%
09/04/2026	EKOS	Yeni sözleşme imzalanması	356.5	216.2	164.88%	2,323.0	15.34%	-1.08%
	KLYPV	Güneş hücrelerinin satışı	67.7	1,812.6	3.73%	8,121.3	0.83%	1.64%
	CWENE	Arazi tipi güneş enerjisi santrali kurulumu	2,925.1	2,866.9	102.03%	16,355.8	17.88%	3.69%
	CEOEM	Spor organizasyonu ihalesi	689.5	11.5	5982.45%	884.6	77.95%	-2.91%
08/04/2026	GESAN	Oyak enerji ile sözleşme	9,160.6	4,517.5	202.78%	20,597.2	44.47%	3.29%
	GATEG	Yeni sözleşme imzalanması	305.0	2.8	10922.99%	400.4	76.17%	8.76%

FX Teknik Analiz

USD/TRY

İçeride %40 civarındaki piyasa faizinde kısa vadede gevşeme beklemiyoruz. TCMB'nin rezerv yönetimiyle kurda sert yükselişlerin sınırlandığı görünümün sürmesini öngörüyoruz. Bugün açıklanacak verilerde brüt döviz rezervlerinde 9 milyar dolar, swap hariç net rezervlerde ise 10 milyar doların üzerinde artış bekliyoruz. Geçtiğimiz hafta net döviz alıcısı olan TCMB ile kurdaki yükselişin kademeli olarak sürmesini bekleriz. Kurda 44,80 bölgesi kısa vadeli direnç konumunda yer alırken, olası geri çekilmelerde 44,73, 44,69 ve 44,62 seviyeleri destek olarak izlenecek.



EUR/TRY

Kısa vadeli yükseliş kanalını yukarı yönlü kırmasının ardından 53 seviyesine kadar ulaşan EURTRY'de, trend ve momentum indikatörleri kısa vade için 52,50 – 53,50 bandında bir hareket ihtimalini destekliyor. Teknik göstergelerin ürettikleri sinyaller ve temel dinamikler çerçevesinde, kurdaki kademeli yükseliş eğiliminin korunmasını bekliyoruz. EURTRY'de 53 ve 53,25 seviyeleri direnç, aşağıda 52,86, 52,71 ve 52,50 seviyeleri ise destek konumunda yer alıyor.



XAU/USD

ABD – İran arasında olası bir anlaşmaya dair iyimserlik dolar endeksinin 98 altına kadar gerilemesini sağlarken, bu sabah saatlerinde değerli metaller primli seyrediyor. 4.800\$ üzerinde işlem görmekte olan ons altında, yükseliş eğiliminin devamlılığı açısından bugün itibarıyla 4.896\$ seviyesinden geçen 50 günlük ortalamanın aşılması önem arz ediyor. 50 günlük ortalama üzerinde 4.910\$ ve 4.960\$ dirençleri yer alırken, aşağıda ise 4.789\$, 4.735\$ ve 100 günlük ortalamanın geçtiği 4.715\$ seviyesi destek konumunda bulunuyor.



XAG/USD

Bu sabah %2'ye yakın primle 80.40\$ civarında seyreden gümüşte, 50 ve 100 günlük ortalamasının aşılması sonrasında yükseliş eğilimi devam ediyor. Kısa vadeli görünümde, günlük grafikte yükseliş kanalının üst çizgisinin geçtiği 81\$ direncini yakından izlemeye devam ediyoruz. Teknik göstergeler, kanal direncinin geçtiği 81\$ yakınında kısmi tepki satışları gelmeye devam edebileceğini gösterirken, bu direncin aşılması durumunda ise yükseliş eğiliminin hız kazanabileceğinin sinyalini veriyor. Gümüşte 80\$, 77,25\$ ve 74\$ seviyeleri destek, 82,40\$, 84,10\$ ve 86,22\$ ise direnç konumunda.



BİST-100 endeksine dahil hisse senetleri için tahmini işlem aralıkları

	Son Fiyat	Destek 3	Destek 2	Destek 1	Pivot	Direnç 1	Direnç 2	Direnç 3
AEFES	18.82	18.06	18.31	18.56	18.81	19.06	19.31	19.56
AGHOL	31.10	30.22	30.50	30.80	31.08	31.38	31.66	31.96
AKBNK	78.90	77.10	77.60	78.25	78.75	79.40	79.90	80.55
AKSA	10.63	10.13	10.24	10.43	10.54	10.73	10.84	11.03
AKSEN	82.15	78.90	80.45	81.30	82.85	83.70	85.25	86.10
ALARK	94.05	92.27	93.08	93.57	94.38	94.87	95.68	96.17
ALTNY	16.02	15.35	15.58	15.80	16.03	16.25	16.48	16.70
ANSGR	28.04	27.38	27.60	27.82	28.04	28.26	28.48	28.70
ARCLK	118.60	116.13	116.87	117.73	118.47	119.33	120.07	120.93
ASELS	416.75	401.58	406.42	411.58	416.42	421.58	426.42	431.58
ASTOR	195.00	187.43	190.87	192.93	196.37	198.43	201.87	203.93
BALSU	15.09	14.51	14.69	14.89	15.07	15.27	15.45	15.65
BIMAS	753.00	730.67	740.33	746.67	756.33	762.67	772.33	778.67
BRSAN	561.50	512.67	534.83	548.17	570.33	583.67	605.83	619.17
BRYAT	2177.00	2,103.67	2,136.33	2,156.67	2,189.33	2,209.67	2,242.33	2,262.67
BSOKE	34.90	33.35	34.13	34.51	35.29	35.67	36.45	36.83
BTCIM	6.59	6.27	6.42	6.51	6.66	6.75	6.90	6.99
CANTE	1.69	1.59	1.62	1.65	1.68	1.71	1.74	1.77
COLLA	76.30	72.60	73.60	74.95	75.95	77.30	78.30	79.65
CIMSA	53.05	50.87	51.68	52.37	53.18	53.87	54.68	55.37
CVKMD	36.28	34.56	35.16	35.72	36.32	36.88	37.48	38.04
CWENE	34.28	32.42	33.16	33.72	34.46	35.02	35.76	36.32
DAPGM	11.25	10.52	10.69	10.97	11.14	11.42	11.59	11.87
DOAS	190.60	186.30	188.00	189.30	191.00	192.30	194.00	195.30
DOHOL	21.70	21.15	21.37	21.53	21.75	21.91	22.13	22.29
DSTKF	2130.00	2,079.67	2,091.33	2,110.67	2,122.33	2,141.67	2,153.33	2,172.67
ECILC	92.10	80.73	86.37	89.23	94.87	97.73	103.37	106.23
EFOR	6.73	6.35	6.42	6.58	6.65	6.81	6.88	7.04
EKGYO	21.20	20.91	21.05	21.13	21.27	21.35	21.49	21.57
ENERY	9.00	8.37	8.67	8.84	9.14	9.31	9.61	9.78
ENJSA	125.00	119.20	120.60	122.80	124.20	126.40	127.80	130.00
ENKAI	104.20	100.47	101.73	102.97	104.23	105.47	106.73	107.97
EREGL	31.64	30.69	30.95	31.29	31.55	31.89	32.15	32.49
EUPWR	40.54	35.86	38.14	39.34	41.62	42.82	45.10	46.30
EUREN	5.31	4.97	5.08	5.20	5.31	5.43	5.54	5.66
FENER	3.16	3.00	3.03	3.10	3.13	3.20	3.23	3.30
FROTO	106.80	104.23	105.27	106.03	107.07	107.83	108.87	109.63
GARAN	138.80	136.10	137.40	138.10	139.40	140.10	141.40	142.10
GENIL	10.19	9.62	9.90	10.05	10.33	10.48	10.76	10.91
GESAN	47.60	44.33	45.97	46.78	48.42	49.23	50.87	51.68
GLRMK	228.80	218.17	220.93	224.87	227.63	231.57	234.33	238.27
GRSEL	318.00	305.50	310.00	314.00	318.50	322.50	327.00	331.00
GRTHO	253.25	224.75	238.75	246.00	260.00	267.25	281.25	288.50
GSRAY	1.13	1.08	1.09	1.11	1.12	1.14	1.15	1.17
GUBRF	529.50	456.00	475.50	502.50	522.00	549.00	568.50	595.50
HALKB	40.06	39.08	39.30	39.68	39.90	40.28	40.50	40.88
HEKTS	3.34	2.88	3.00	3.17	3.29	3.46	3.58	3.75
ISCTR	14.55	14.30	14.40	14.48	14.58	14.66	14.76	14.84
ISMEN	45.14	43.67	44.17	44.65	45.15	45.63	46.13	46.61
IZENR	10.09	9.33	9.59	9.84	10.10	10.35	10.61	10.86

BİST-100 endeksine dahil hisse senetleri için tahmini işlem aralıkları

	Son Fiyat	Destek 3	Destek 2	Destek 1	Pivot	Direnç 1	Direnç 2	Direnç 3
KCHOL	207.80	202.83	204.27	206.03	207.47	209.23	210.67	212.43
KLRHO	110.40	101.30	105.60	108.00	112.30	114.70	119.00	121.40
KONTR	10.85	9.37	9.66	10.26	10.55	11.15	11.44	12.04
KRDMD	36.46	34.12	34.74	35.60	36.22	37.08	37.70	38.56
KTLEV	83.80	77.87	79.43	81.62	83.18	85.37	86.93	89.12
KUYAS	87.20	82.07	83.53	85.37	86.83	88.67	90.13	91.97
MAGEN	41.30	38.48	39.18	40.24	40.94	42.00	42.70	43.76
MAVI	43.82	43.10	43.42	43.62	43.94	44.14	44.46	44.66
MGROS	656.50	637.17	643.83	650.17	656.83	663.17	669.83	676.17
MIATK	39.56	37.79	38.65	39.11	39.97	40.43	41.29	41.75
MPARK	474.00	443.33	450.17	462.08	468.92	480.83	487.67	499.58
OBAMS	8.13	7.96	8.04	8.09	8.17	8.22	8.30	8.35
ODAS	7.10	6.46	6.60	6.85	6.99	7.24	7.38	7.63
OTKAR	397.50	388.33	391.17	394.33	397.17	400.33	403.17	406.33
OYAKC	25.50	24.38	24.74	25.12	25.48	25.86	26.22	26.60
PAHOL	1.62	1.52	1.55	1.58	1.61	1.64	1.67	1.70
PASEU	120.80	116.40	118.00	119.40	121.00	122.40	124.00	125.40
PATEK	21.56	18.62	19.40	20.48	21.26	22.34	23.12	24.20
PETKM	22.00	20.98	21.32	21.66	22.00	22.34	22.68	23.02
PGSUS	188.30	184.70	186.30	187.30	188.90	189.90	191.50	192.50
PSGYO	2.66	2.28	2.35	2.51	2.58	2.74	2.81	2.97
QUAGR	3.86	3.26	3.41	3.63	3.78	4.00	4.15	4.37
RALYH	282.25	225.42	242.08	262.17	278.83	298.92	315.58	335.67
REEDR	7.76	7.17	7.39	7.57	7.79	7.97	8.19	8.37
SAHOL	100.60	97.73	98.67	99.63	100.57	101.53	102.47	103.43
SARKY	29.32	27.37	27.95	28.63	29.21	29.89	30.47	31.15
SASA	2.99	2.51	2.60	2.80	2.89	3.09	3.18	3.38
SISE	48.22	47.05	47.39	47.81	48.15	48.57	48.91	49.33
SKBNK	12.93	12.25	12.42	12.67	12.84	13.09	13.26	13.51
SOKM	51.55	48.60	50.05	50.80	52.25	53.00	54.45	55.20
TABGD	257.50	249.17	252.83	255.17	258.83	261.17	264.83	267.17
TAVHL	321.50	306.00	313.00	317.25	324.25	328.50	335.50	339.75
TCELL	117.10	113.93	114.77	115.93	116.77	117.93	118.77	119.93
THYAO	319.25	308.00	313.25	316.25	321.50	324.50	329.75	332.75
TKFEN	121.10	112.13	115.17	118.13	121.17	124.13	127.17	130.13
TOASO	299.00	286.83	290.17	294.58	297.92	302.33	305.67	310.08
TRALT	47.48	43.46	44.56	46.02	47.12	48.58	49.68	51.14
TRENJ	98.60	94.35	95.80	97.20	98.65	100.05	101.50	102.90
TRMET	139.10	132.87	135.03	137.07	139.23	141.27	143.43	145.47
TSKB	12.27	11.97	12.08	12.17	12.28	12.37	12.48	12.57
TTKOM	62.95	61.20	61.85	62.40	63.05	63.60	64.25	64.80
TUKAS	2.46	2.34	2.37	2.42	2.45	2.50	2.53	2.58
TUPRS	261.25	251.58	256.42	258.83	263.67	266.08	270.92	273.33
TUREX	8.97	7.64	7.90	8.44	8.70	9.24	9.50	10.04
TURSG	13.77	13.26	13.39	13.58	13.71	13.90	14.03	14.22
ULKER	120.80	118.00	118.60	119.70	120.30	121.40	122.00	123.10
VAKBN	34.12	33.59	33.83	33.97	34.21	34.35	34.59	34.73
VESTL	28.66	27.53	27.87	28.27	28.61	29.01	29.35	29.75
YKBNK	37.58	36.61	36.97	37.27	37.63	37.93	38.29	38.59
ZOREN	3.01	2.87	2.91	2.96	3.00	3.05	3.09	3.14

Dip Zirve Analizi (BİST-50 endeksine dahil hisse senetleri için)

Hisse Senedi	Son Fiyat (TL)	52 hafta		Yılbaşından beri		Dipten uzaklık		Zirveye yakınlık		Dipten uzaklık sıralaması		Zirveye yakınlık sıralaması	
		En düşük	En Yüksek	En düşük	En Yüksek	52 hafta	YBB	52 hafta	YBB	52 hafta	YBB	52 hafta	YBB
AEFES	18.82	13.25	23.28	13.25	23.28	%42	%42	%24	%24	16.00	12.00	15.00	15.00
AKBNK	78.90	46.39	90.60	46.39	90.60	%70	%70	%15	%15	30.00	30.00	25.00	26.00
ALARK	94.05	75.15	117.00	73.11	117.00	%25	%29	%24	%24	4.00	5.00	13.00	14.00
ARCLK	118.60	99.65	147.50	99.65	152.40	%19	%19	%24	%28	2.00	2.00	14.00	10.00
ASELS	416.75	116.65	429.00	72.11	429.00	%257	%478	%3	%3	49.00	49.00	47.00	47.00
ASTOR	195.00	80.60	215.70	80.60	215.70	%142	%142	%11	%11	46.00	42.00	31.00	31.00
BIMAS	753.00	436.48	766.00	394.02	766.00	%73	%91	%2	%2	34.00	36.00	49.00	49.00
BRSAN	561.50	297.50	789.00	297.50	789.00	%89	%89	%41	%41	37.00	35.00	7.00	7.00
BTCIM	6.59	3.36	7.09	3.36	7.09	%96	%96	%8	%8	38.00	37.00	35.00	35.00
CANTE	1.69	1.21	2.41	1.10	2.41	%40	%53	%43	%43	12.00	25.00	6.00	6.00
CCOLA	76.30	45.14	80.40	45.14	80.40	%69	%69	%5	%5	29.00	29.00	41.00	41.00
CIMSA	53.05	40.55	56.63	40.55	56.63	%61	%61	%7	%7	9.00	7.00	37.00	37.00
DOAS	190.60	151.95	228.85	137.56	228.85	%25	%39	%20	%20	6.00	10.00	18.00	20.00
DSTKF	2,130.00	134.10	2200.00	51.65	2200.00	%1488	%4024	%3	%3	50.00	50.00	45.00	45.00
EKGYO	21.20	10.69	27.12	10.69	27.12	%98	%98	%28	%28	39.00	38.00	10.00	11.00
ENKAI	104.20	55.64	108.00	42.86	108.00	%87	%143	%4	%4	35.00	44.00	43.00	43.00
EREGL	31.64	20.63	32.72	19.91	32.72	%53	%59	%3	%3	26.00	26.00	44.00	44.00
FROTO	106.80	71.54	130.91	71.54	130.91	%49	%49	%23	%23	22.00	21.00	16.00	18.00
GARAN	138.80	94.91	163.11	94.91	163.11	%46	%46	%18	%18	19.00	18.00	22.00	23.00
GUBRF	529.50	212.20	566.50	212.20	566.50	%150	%150	%7	%7	47.00	46.00	36.00	36.00
HALKB	40.06	19.13	52.50	16.15	52.50	%109	%148	%31	%31	41.00	45.00	9.00	9.00
HEKTS	3.34	2.76	5.27	2.76	5.27	%21	%21	%58	%58	3.00	3.00	3.00	3.00
ISCTR	14.55	9.66	17.46	9.66	17.46	%51	%51	%20	%20	23.00	22.00	19.00	21.00
KCHOL	207.80	128.88	220.84	128.88	220.84	%61	%61	%6	%6	28.00	28.00	39.00	39.00
KONTR	10.85	7.61	20.61	7.61	20.75	%43	%43	%90	%91	18.00	14.00	1.00	1.00
KRDMD	36.46	21.16	39.24	21.16	39.24	%72	%72	%8	%8	33.00	33.00	34.00	34.00
KUYAS	87.20	32.70	88.30	19.62	88.30	%167	%344	%1	%1	48.00	48.00	50.00	50.00
MAVI	43.82	29.92	50.75	29.83	50.75	%46	%47	%16	%16	20.00	19.00	24.00	25.00
MGROS	656.50	412.49	698.50	412.49	698.50	%59	%59	%6	%6	27.00	27.00	38.00	38.00
MIATK	39.56	26.78	47.16	26.78	48.50	%48	%48	%19	%23	21.00	20.00	20.00	17.00
OYAKC	25.50	18.62	28.56	18.62	31.52	%37	%37	%12	%24	11.00	9.00	29.00	16.00
PASEU	120.80	50.15	175.00	28.20	175.00	%141	%328	%45	%45	44.00	47.00	5.00	5.00
PETKM	22.00	15.61	22.48	15.18	22.48	%41	%45	%2	%2	14.00	16.00	48.00	48.00
PGSUS	188.30	167.30	274.50	167.30	287.25	%13	%13	%46	%53	1.00	1.00	4.00	4.00
SAHOL	100.60	70.57	113.18	70.57	113.18	%43	%43	%13	%13	17.00	13.00	28.00	29.00
SASA	2.99	2.13	5.66	2.13	5.66	%40	%40	%89	%89	13.00	11.00	2.00	2.00
SISE	48.22	31.94	50.90	31.94	50.90	%51	%51	%6	%6	24.00	23.00	40.00	40.00
TAVHL	321.50	212.80	369.00	212.80	369.00	%51	%51	%15	%15	25.00	24.00	26.00	27.00
TCELL	117.10	83.02	129.60	81.29	129.60	%41	%44	%11	%11	15.00	15.00	30.00	30.00
THYAO	319.25	246.66	352.50	246.66	352.50	%29	%29	%10	%10	8.00	6.00	32.00	32.00
TOASO	299.00	140.42	326.97	140.42	326.97	%113	%113	%9	%9	42.00	39.00	33.00	33.00
TRALT	47.48	21.66	64.00	21.54	64.00	%119	%120	%35	%35	43.00	41.00	8.00	8.00
TRMET	139.10	69.85	174.20	65.15	174.20	%99	%114	%25	%25	40.00	40.00	12.00	13.00
TSKB	12.27	9.66	14.05	9.15	14.05	%27	%34	%15	%15	7.00	8.00	27.00	28.00
TTKOM	62.95	47.48	75.65	43.14	75.65	%33	%46	%20	%20	10.00	17.00	17.00	19.00
TUPRS	261.25	108.35	272.50	107.49	272.50	%141	%143	%4	%4	45.00	43.00	42.00	42.00
TURSG	13.77	7.35	14.20	7.35	14.20	%87	%87	%3	%3	36.00	34.00	46.00	46.00
ULKER	120.80	96.50	141.70	96.50	141.70	%25	%25	%17	%17	5.00	4.00	23.00	24.00
VAKBN	34.12	19.92	43.06	19.92	43.06	%71	%71	%26	%26	31.00	31.00	11.00	12.00
YKBNK	37.58	21.92	44.50	21.92	44.50	%71	%71	%18	%18	32.00	32.00	21.00	22.00

YBB: Yılbaşından bugüne

Künye

Tacirler Yatırım Araştırma ve İçerik Yönetimi

Serhan Yenigün

Müdür

serhan.yenigun@tacirler.com.tr

Ekin Çınar

Başekonomist

ekin.cinar@tacirler.com.tr

Oğuzhan Kaymak

Tüm hisse kapsamı ve içerik yönetimi

oguzhan.kaymak@tacirler.com.tr

Özgür Tosun

Holdingleler, enerji (rafineri ve petrokimya),
perakende (gıda, giyim, elektronik)

ozgur.tosun@tacirler.com.tr

Anıl Deniz Altiay

İletişim, sağlık ve ilaç, sigorta &
Küresel piyasalar

deniz.altiay@tacirler.com.tr

Berk Demirpolat

Dayanıklı tüketim, beyaz eşya, gıda

berk.demirpolat@tacirler.com.tr

Ömer Tarman

Veritabanı sorumlusu, çimento, GYO

omer.tarman@tacirler.com.tr

Yatırım Merkezlerimiz

Genel Müdürlük

Nispetiye Cad. B-3 Blok Kat: 9 Akmerkez Etiler - İSTANBUL
0 212 355 46 46

Adana	Cemal Paşa Mah. Gazipaşa Bul. Cemal Uğurlu Apt. Kat: 1 D: 4	(0 322) 457 77 55
Akatlar İrtibat Bürosu	Esentepe Mahallesi Büyükdere Caddesi Levent N199 İç Kapı N16 Şişli - İstanbul	(0 212) 355 46 46
Alsancak	Şehit Nevres Bulvarı Eczacıbaşı Apartmanı No: 7 Kat: 2 Daire: 5 Pasaport Alsancak - Konak	(0 232) 241 24 50
Ankara	Remzi Oğuz Arık Mah. Tunalı Hilmi Cad. Yaprak Apt. No: 94 Kat: 2 D: 9 Kavaklıdere Çankaya	(0 312) 435 18 36
Antalya	Şirinyalı Mah. İsmet Gökşen Cad. Özden Apt. No:82/6 Muratpaşa	(0 242) 248 45 20
Bakırköy	İstanbul Cad. Bakırköy İş Merkezi No: 6 Kat: 4 D: 14 Bakırköy	(0 212) 570 52 59
Bodrum	Konacık Mahallesi, Atatürk Bulvarı, Arbor-Abdullah Ünal Çabuk İş Merkezi No: 285/1-A6 Bodrum	(0 212) 355 46 46
Bursa	Konak Mah. Barış (120) Sokak , Ofis Artı Binası, Dış kapı No:3 Daire:33 Nilüfer-BURSA	(0 224) 225 64 10
Çankaya	Çankaya Mahallesi Cinnah Caddesi Cinnah Apartmanı No: 55 D: 7-8 Çankaya / ANKARA	(0 212) 355 46 46
Çukurambar	Kızılırmak Mah.Ufuk Üniversitesi Cad. Next Level Loft Ofis No: 4/65 Kat: 24 Söğütözü Çankaya	(0 312) 909 87 70
Denizli	Urhan İş Merkezi 2. Ticari Yol Daire 26 Kat: 6 Bayramyeri	(0 258) 265 87 85
Erenköy	Bağdat Cad. Çubukçu Apt. No: 333 Kat: 2 D: 4 Kadıköy	(0 216) 348 82 82
Gaziantep	İncilipinar Mah. Gazimuhtarpaşa Bul. Kepkepzade Park İş Merkezi B Blok No: 18 Kat: 1 D: 5	(0 342) 232 35 35
Girne	Ziya Rızki Cad. Şehit Necati Gürkaya Sok. Kat: 1 D: 1 Girne - KKTC	(0 392) 815 14 55-0533 889 15 51
İzmir	Kültür Mahallesi, Cumhuriyet Bulvarı No:137 Cumhuriyet Apt. K:5 D:12 Konak – İzmir	(0 232) 445 01 61
İzmit	Hürriyet Cad. Kaya İşhanı No: 39/5 İzmit	(0 262) 323 11 33
Karadeniz Ereğli	Bağlık Mahallesi Karanfil Sokak No:16/A Karadeniz Ereğli – Zonguldak	(0 372) 316 40 50
Karşıyaka	Yalı Mahallesi Ahmet Kemal Baysak Bulvarı No:42 D:11	(0 232) 241 19 24
Kartal	Üsküdar Cad. Cevat Kayacan Apt. No: 26 Kat: 4 D: 8 Kartal	(0 216) 306 22 71-306 22 06
Kayseri	Hunat Mah. Nuh Mehmet Baldöktü Sok. Gürcüoğlu Plaza No: 5 K: 3 D: 11 Melikgazi	(0 352) 221 08 68-222 82 51
Marmaris İrtibat Bürosu	Kemeraltı Mah. Orgeneral Mustafa Muğlalı Cad. Güven Apt. No: 22 D: 2 Marmaris	(0 252) 321 08 00
Merkez Şube	Akat Mahallesi Meydan Caddesi B Blok No: 16 D: 7 (Eski No D: 9) Beşiktaş	(0 212) 355 46 46
Mersin	İnönü Mah. 1401 Sok. No:32 Pozcu Evo Kat:2 No:10-11 Yenişehir Mersin	(0 324) 238 11 89
Trabzon İrtibat Bürosu	Kemerkaya Mahallesi Halkevi Cad. Mandıralı İş Merkezi No: 4 Daire: 4 Ortahisar	(0 462) 432 24 50

Uyarı Notu

Bu raporda yer alan yatırım bilgi, yorum ve tavsiyeleri, yorum ve tavsiyede bulunanların kişisel görüşlerine dayanmakta olup finansal bilgi ve genel yatırım tavsiyesi kapsamında hazırlanmıştır ve hiçbir şekilde yatırım danışmanlığı kapsamında değildir. Yatırım danışmanlığı hizmeti; yetkili kuruluşlar tarafından kişilerin risk ve getiri tercihleri dikkate alınarak kişiye özel sunulmaktadır. Burada yer alan yorum ve tavsiyeler ise genel niteliktedir. Bu tavsiyeler, mali durumunuz ile risk ve getiri tercihlerinize uygun olmayabilir. Bu nedenle, sadece burada yer alan bilgilere dayanarak yatırım kararı verilmesi beklentilerinize uygun sonuçlar doğurmayabilir.

Yatırım Danışmanlığı hizmeti talep edilmesi halinde; yatırımcının Tacirler Yatırım Menkul Değerler A.Ş. ile Yatırım Danışmanlığı sözleşmesi imzalamış olması, Yerindelik Testi'ni tamamlamış ve risk grubunun belirlemiş olması zorunludur.

Bu raporda yer alan her türlü bilgi, yorum ve tavsiye uygunluk testi ile tespit edilecek risk grubunuz ve getiri beklentiniz ile uyumlu olmayabilir. Dolayısıyla, uygunluk testi neticesinde risk grubunuz tespit edilmeden sadece burada yer alan bilgilere dayanılarak yatırım kararı verilmesi amaç, bilgi ve tecrübenize uygun sonuçlar doğurmayabilir.

Bu rapor herhangi bir sürede belirli bir getirinin sağlanacağına dair bir taahhüt içermemekte olup, zaman içerisinde piyasa koşullarında meydana gelen değişiklikler nedeniyle yorum ve tavsiyelerde değişiklikler söz konusu olabilir. Bu raporda bahsedilen yatırım araçlarının fiyatları ve değerleri yatırımcıların menfaatlerine aykırı olarak hareket edebilir ve netice itibarıyla yatırımcılar anaparalarını kaybetme riski ile karşı karşıya kalabilirler. Bu raporda yer alan geçmiş performans verileri gelecekte elde edilecek sonuçların bir garantisi olarak kabul edilemez.

Bu raporda yer alan tüm bilgiler ve görüşler yatırımcıları bilgilendirmek amacıyla, Tacirler Yatırım Menkul Değerler A.Ş. tarafından güncel ve güvenilir kaynaklardan temin edilmiş olmakla beraber, Tacirler Yatırım Menkul Değerler A.Ş. söz konusu bilgilerin doğru ve tam olduğunu taahhüt etmemektedir. Raporlardaki yorumlardan, bilgilerin tam veya doğru olmaması ve/veya güncellenme nedeniyle doğabilecek maddi ve manevi zararlardan Tacirler Yatırım Menkul Değerler A.Ş. ve çalışanları sorumlu tutulamaz.

Bu rapor, sadece gönderildiği kişilerin kullanımı içindir. Bu raporun tümü veya bir kısmı Tacirler Yatırım Menkul Değerler A.Ş.'nin yazılı izni olmadan çoğaltılamaz, yayınlanamaz veya üçüncü kişilere gösterilemez, ticari amaçla kullanılamaz. Aksi halde, Tacirler Yatırım Menkul Değerler A.Ş. uğramış olduğu bütün zarar ve ziyanı talep etme hakkını saklı tutar.