

Güne Başlarken

Günaydın. ABD – İran gerilimi devam ederken, petrol fiyatları yüksek seyrini koruyor. Küresel risk iştahı halen zayıf ve makro çerçevede büyüme beklentilerinde aşağı revizyonların sürdüğünü görüyoruz. Bu ortam, maalesef hisse senedi piyasaları için hiç destekleyici değil ve Borsa İstanbul'un da bundan etkilendiği bir fiyatlama dönemi içindeyiz. İçeride ek olarak, bazı şirketlerin borç yapılandırma haberleri, sona eren 1Ç26 Bilanço Sezonu sonrasında hisse bazlı katalist bulmakta zorlanılması ve teknik açıdan kritik destekler altına gelinmesi de satışlarda etkili oluyor. BIST 100 Endeksi, Pazartesi günü yabancı satışı ve para çıkışıyla %2,4 düşerek günün en düşük seviyesinden, 14.029 puandan, kapandı. İşlem hacimlerinin son bir haftalık satış döneminde sürekli azalan bir eğilim sergilemesi teselli edici görülebilir fakat, teknik açıdan 13.700, 13.500 ve 13.200 / 13.300 destekleri radara girmiş durumda. Takip edilebilecek dirençler ise 14.200 ve 14.400. Bugün bir miktar tepki bekliyoruz, ancak tepkinin gücü sınırlı kalabilir. Endekse Pazartesi günü en fazla pozitif katkı sağlayan ilk beş şirket **IZENR, FENER, EUPWR, QUAGR, TABGD**; endekse negatif etki edenler ise **ASELS, BIMAS, TUPRS, ASTOR, THYAO** oldu. Son bir haftada düzenli para girişi ile dikkat çeken şirketler ise **ASTOR, EREGL, SAHOL ve OBAMS**. Günün ajandasında içeride konut fiyatları endeksi, Avrupa'da TÜFE, ABD'de Fed tutanakları izlenecek. Türkiye 5 yıl vadeli CDS primleri ise güne 249 baz puandan başlıyor. Son olarak, bu gece saat 22:00'de İstanbul, Beşiktaş'ta gerçekleşecek UEFA Final maçında Freiburg ve Aston Villa takımları karşılaşacak. 30 bine yakın Alman ve İngiliz taraftarın İstanbul'da maçı izleyeceği bildiriliyor.

Ekonomik Takvim

- 12:00 | **AB** | Yıllık TÜFE |
- 17:30 | **ABD** | Ham Petrol Stokları |
- 21:00 | **ABD** | FOMC Toplantı Tutanakları |

GÜNLÜK TEKNİK ANALİZ BAZLI HİSSE ÖNERİLERİ

Hisse	ALIM Aralığı	SATIM Aralığı (TP)	Zarar KES (SL)
AKBNK	69.45 - 70.45	71.50 - 72.90	69.00
ASTOR	310.00 - 314.75	319.50 - 325.50	308.00
TUPRS	251.50 - 255.50	259.25 - 264.50	250.00
TABGD	281.00 - 285.25	289.50 - 295.30	279.25

HAFTALIK TEKNİK ANALİZ BAZLI HİSSE ÖNERİLERİ

Hisse	ALIM Aralığı	SATIM Aralığı (TP)	Zarar KES (SL)
EREGL	39.22 - 39.74	41.12 - 42.56	38.42
SISE	47.72 - 48.38	50.05 - 51.75	46.74
EKGYO	20.12 - 20.40	21.10 - 21.82	19.70
CCOLA	82.15 - 83.35	86.15 - 89.15	80.45

PIYASALAR

Yurtiçi	Kapanış	1 gün (%)	1 hafta (%)
BIST 100	14,029.54	-2.35	-7.30
BIST 30	15,993.96	-2.29	-7.40
BIST 50	12,493.33	-2.34	-7.48
BIST Tüm	17,834.42	-2.14	-6.13
BIST Banka	16,543.24	-0.73	-6.70
BIST Ulaştırma	35,489.45	-1.91	-6.28
BIST Sınai	18,398.27	-2.44	-5.70

Yurtdışı Endeksler

	Son	1 gün (%)	1 hafta (%)
Nasdaq	25,870.71	-0.8%	-2.0%
Dax	24,400.65	0.4%	1.1%
Cac 40	7,981.76	-0.1%	-0.3%
FTSE 100	10,330.55	0.1%	0.3%

Hazine Tahvilleri

	Son	Günlük D. (%)	YBB D. (%)
TR 10 Yıllık Tahvil	29.35	-0.75	17.78
GER 10 Yıllık Tahvil	3.19	0.00	11.64
ABD 10 Yıllık Tahvil	4.60	0.02	10.19
ITA 10 Yıllık Tahvil	3.93	-0.08	10.62
FR 10 Yıllık Tahvil	3.80	-0.11	6.74
UK 10 Yıllık Tahvil	5.12	-1.14	14.40

Döviz

	Son	Günlük D. (%)	YBB D. (%)
USDTRY	45.59	0.01	6.13
EURTRY	52.92	0.02	4.67
GBPTRY	61.11	0.00	5.57
BRENT (\$)	106.96	-0.57	75.69
XAUUSD (\$)	4477.32	-0.10	3.80
XAGUSD (\$)	74.41	1.03	4.69
COPPER (\$)	6.16	-0.03	9.07
XPTUSD (\$)	1929.44	0.22	-6.09

Global Piyasalarda Öne Çıkanlar

Güne başlarken ABD ve Avrupa endeks vadeliilerindeki negatif seyir risk iştahında temkinli görünümün korunduğuna işaret ediyor. Piyasalarda gözler ise hem Hürmüz Boğazı'na yönelik olası uluslararası adımlara hem de diplomasi trafiğine çevrilmiş durumda. Hürmüz cephesinde, NATO'nun boğazın temmuz başına kadar yeniden açılmaması halinde ticari gemilere güvenli geçiş sağlamak üzere devreye girme ihtimalini masaya aldığı belirtiliyor. Konuya yakın bir NATO yetkilisi ittifak içinde destek veren ülkeler olsa da henüz tam mutabakat oluşmadığını aktarırken, konunun 7-8 Temmuz'daki Ankara zirvesinde ele alınması bekleniyor. Ancak piyasanın aklındaki soru, ABD'nin kısa süre önce benzer bir girişimi güçlü askeri kapasitesine rağmen birkaç gün içinde askıya almak zorunda kalmasının ardından, NATO şemsiyesi altında sürdürülebilir bir operasyonel çerçevenin kurulup kurulamayacağı. Diplomasi tarafında gözler Pekin'e çevrilirken, Trump'ın mesajları bir yandan müzakere beklentisini canlı tutsa da diğer yandan vurgusuyla tırmanma riskinin masadan kalkmadığını düşündürüyor. Tam da bu noktada Putin'in Trump'ın ziyaretinden günler sonra Çin'e giderek Xi ile görüşmesi, enerji arzındaki Hürmüz kaynaklı kesintilerin Çin açısından Rusya'yı daha kritik bir tedarikçi haline getirdiği bir dönemde, jeopolitik denklemde yeni bir eşgüdüm arayışını öne çıkıyor. Avrupa tarafında; Avrupa Parlamentosu, savunma, yarı iletkenler, yapay zeka, kritik ham maddeler ve finansal hizmetler gibi stratejik alanlarda riskli yabancı yatırımlara zorunlu inceleme getiren yeni kuralları onaylarken, çelikte de gümrüksüz ithalat kotasını düşürüp kota dışı vergiyi yükselten daha korumacı bir çerçeveye yöneliyor. Bugün yurt dışı ajandada, TSİ 10:30'da Almanya, TSİ 11:00'de Euro Bölgesi ve TSİ 11:30'da İngiltere mayıs ayı öncü imalat, hizmet ve bileşik PMI verileri açıklanacak. ABD'de TSİ 15:30'da haftalık işsizlik maaşı başvuruları, nisan ayı konut başlangıçları ve yapı ruhsatları verileri takip edilecek. TSİ 16:45'te ise mayıs ayı öncü imalat, hizmet ve bileşik PMI verileri izlenecek. Ayrıca, TSİ 17:00'de Euro Bölgesi mayıs ayı öncü tüketici güven endeksi ve TSİ 18:00'de Kansas Fed imalat endeksi açıklanacak.

Küresel Borsalar:

ABD borsaları haftanın ikinci işlem gününde negatif kapanırken, Dow Jones endeksi günü, %0,65 azalarak 49.363,88 puanda tamamladı. S&P 500 endeksi %0,67 negatif seyreterek 7.353,61 puanda ve Nasdaq endeksi %0,84 düşüşle 25.870,71 puanda tamamladı. Bu sabah ABD vadeliilerinde negatif bir resim ön planda.

Avrupa borsaları da haftanın ikinci işlem gününde karışık bir seyirle kapattı. Gösterge endeks Stoxx Europe 600, %0,19 artarak 611,34 puan oldu. İtalya'da FTSE MIB 30 endeksi %0,65 kayıpla 48.354,89, Fransa'da CAC 40 endeksi %0,07 düşüşle 7.981,76 ve İngiltere'de FTSE 100 endeksi %0,07 kazançla 10.330,55 puandan kapandı. Almanya'da DAX 40 endeksi %0,38 değer kazanarak 24.400,65 puana indi. Bu sabah Avrupa vadeliileri olumsuz seyreliyor.

Bu sabah Asya borsaları negatif seyreliyor. Japonya Nikkei %1,60 negatif, Hong Kong Hang Seng %0,72 ekside ve Çin CSI 300 endeksi ise yatay negatif işlem görüyor.

Tahvil Piyasaları:

ABD 10 yıllık tahvil faizi haftanın ikinci işlem gününü 7,8 baz puan yükselişle %4,6673, 5 yıllık tahvil faizi ise 9,1 baz puan artış ile %4,3281 seviyesinden kapattı. 2 yıllık tahvilin getirisi ise 7,4 baz puan artarak %4,1225 oldu.

Avrupa cephesinde ise Almanya 10 yıllık tahvil faizi günü 4,5 baz puan artışla %3,193 seviyesinden tamamlarken, İtalya 10 yıllık tahvil faizi ise 5,9 baz puan artarak %3,965 seviyesinden kapanış gerçekleştirdi. Fransa'da ise 10 yıllık tahvilin getirisi 5,2 baz puan yükselişle %3,830 seviyesinden kapandı.

Para Piyasaları:

Dolar endeksi haftanın ikinci işlem gününü %0,14 kazançla 99,32 seviyesinden tamamlarken, EURUSD paritesi ise %0,44 kayıpla 1,1605 seviyesinden kapandı.

GBPUSD paritesi %0,29 azalışla 1,3395 seviyesinden kapanırken, USDJPY ise 159,07 seviyesinden bir kapanış gerçekleştirdi.

Emtia Piyasaları:

Altın, haftanın ikinci işlem gününü %1,84 düşüşle 4.482,61\$ seviyesinden tamamladı, bu sabah itibariyle ise %0,32 negatif bir seyirle \$4.468,10 seviyesinden işlem görüyor. Dün %5,13 düşüşle kapatan gümüş ise bu sabah itibariyle %0,09 kazanç ile 73,80\$ seviyesinde. Altın / gümüş rasyosu ise 60,52 seviyesinde işlem görüyor.

Brent petrol salı gününü %0,73 azalış ile varil başına 111,28\$ seviyesinden kaparken bu sabah itibariyle %0,48 negatif seyreterek 110,75\$ civarında. Ham petrol ise %0,82 düşerek varil başına 107,77\$ seviyesinden kapatırken bu sabah ise %3,70 azalışla 103,78\$ seviyesinde seyreliyor.

Ekonomi ve Politika Haberleri

Saat 10:00'da nisan Konut Fiyat Endeksi açıklanacak

Konut Fiyat Endeksi (KFE) mart ayında aylık %2 ve yıllık %26,4 artarak 219,7 seviyesine yükselirken, reel bazda ise yıllık %3,4 düşüş kaydetti. Hatırlanacağı üzere KFE'de reel yıllık değişim kasım ayında %0,2 ile Ocak 2024'ten bu yana ilk kez pozitive dönmüş, ancak aralık itibarıyla yeniden negatif bölgeye geçmişti. Bu çerçevede mart verisi, konut fiyatlarının enflasyon karşısında değer kaybetmeye devam ettiğini ortaya koyuyor. Yeni Kiracı Kira Endeksi (YKKE) ise martta aylık %2 ve yıllık %34,4 artışla 304,2 seviyesine yükselirken, reel bazda ise yıllık %2,7 artış kaydetti. Bu görünüm, konut fiyatlarında reel değer kaybı sürerken kira tarafında yukarı yönlü baskının korunduğuna işaret ediyor. Bu çerçevede, enflasyon dinamikleri içerisinde öne çıkan kira ataletinin yakın vadede korunması ve kira enflasyonunun manşet dezenflasyon sürecine daha gecikmeli ve daha dirençli bir şekilde eşlik etmeye devam etmesi beklenebilir.

Konut Fiyat Endeksi (yıllık değişim, %)

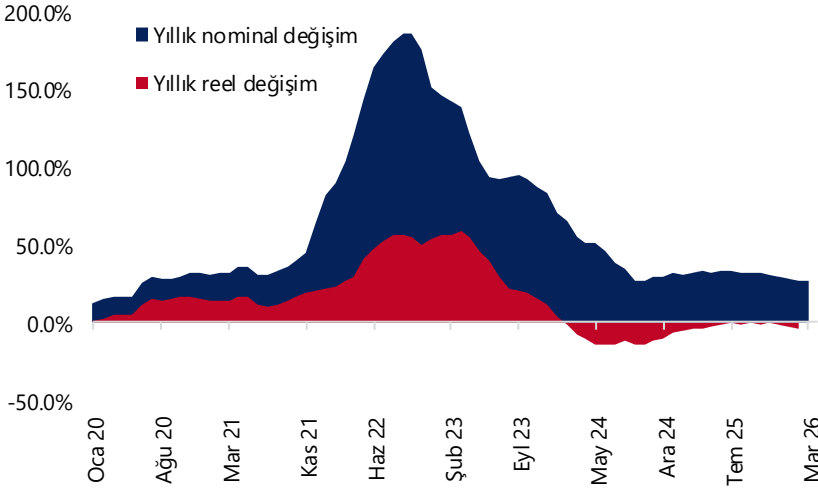

Kaynak: TCMB, Tacirler Yatırım

Şirket ve Sektör Haberleri

MAVI: Mavi Giyim, pay geri alım programı kapsamında 41,62 TL'den 250 bin adet pay geri aldığını; geri alınan payların sermayeye oranının %1,76'ya yükseldiğini duyurdu.

MPARK: MLP Sağlık, verimlilik ve portföy optimizasyonu çalışmaları kapsamında, Macaristan Budapeşte'de faaliyet gösteren Liv Duna Medical Center Hastanesi'ne ilişkin operasyonların sonlandırılmasına karar verildiğini duyurdu.

GESAN: Şirket, 1Ç26 finansal sonuçlarını 182 milyon TL net kar ile açıkladı. Açıklanan net kar rakamı yıllık bazda %66 azalış, çeyrekse olarak %216 artış kaydetti.

EUPWR: Şirket, 1Ç26 finansal sonuçlarını 429 milyon TL net kar ile açıkladı. Açıklanan net kar rakamı yıllık bazda %81 artış kaydederken, bir önceki çeyrekte 66 milyon TL net zarar açıklanmıştı.

OBAMS: Şirket, 1Ç26 finansal sonuçlarını 880 milyon TL net zarar ile açıkladı. Geçen yılın aynı döneminde 264 milyon TL net kar, bir önceki çeyrekte ise 929 milyon TL net zarar elde edilmişti.

PCILT: Şirket, 1Ç26 finansal sonuçlarını 144 milyon TL net kar ile açıkladı. Açıklanan net kar rakamı yıllık %2, çeyrekse olarak %1 artış kaydetti.

OZATD: Şirket, 1Ç26 finansal sonuçlarını 289 milyon TL net zarar ile açıkladı. Geçen yılın aynı döneminde 23 milyon TL, bir önceki çeyrekte ise 77 milyon TL net zarar elde edilmişti.

SUMAS: Şirket, 2025 yılı karından pay başına yaklaşık 2,17 TL brüt temettü dağıtma kararı aldı. Teklif edilen hak kullanım tarihi 30 Eylül olup, temettü verimi son kapanış fiyatına göre %0,6 düzeyindedir.

ISCTR: Banka, Adana merkezli soruşturma kapsamında bir uyum çalışmasının tutuklandığını, Uyum Görevlisi'nin ise adli kontrol şartıyla serbest bırakıldığını açıkladı. Süreç sonrası kurumsal uyum tarafında yeni atamalar yapıldı.

MPARK: Şirket, Macaristan'da faaliyet gösteren Liv Duna Medical Center Hastanesi'nin operasyonlarını sonlandırma kararı aldı. Şirket ayrıca, Ankara'da yaklaşık 40 bin metrekare kapalı alana sahip 185 yataklı hastane için uzun vadeli kira anlaşması imzaladı. Hastanenin 18 ay içerisinde tamamlanarak faaliyete başlaması planlanıyor.

ORGE: Şirketin devam eden Bodrum Hillside Hotel Projesi'nde Alarko GYO ile imzalanan 360 milyon TL tutarındaki sözleşme büyüklüğü 564 milyon TL seviyesine ulaştı.

ASTOR: Şirket, TEİAŞ tarafından düzenlenen ihalede 351 milyon TL ile teklif verdi.

JANTS: Şirket, JMW Jant'taki toplam 5,4 milyon adet payı 53,5 milyon TL nominal bedelle devralırken, şirketteki payı %99,99'ya yükseldi.

Yükselenler	Kapanış	Günlük (%)	Haftalık (%)
İzdemir Enerji Elektrik Üretim	12.25	9.96	11.36
Qua Granit Hayal Yapı	3.69	4.83	-8.44
Fenerbahçe	3.73	4.48	8.12
Europower Enerji ve Otomasy	62.55	2.79	8.50
Tab Gıda Sanayi	283.75	0.98	0.80

Düşenler	Kapanış	Günlük (%)	Haftalık (%)
Hektaş	4.14	-9.80	-9.01
Sarkuysan	29.00	-7.13	0.30
Kardemir (D)	39.20	-6.62	-11.23
Kontrolmatik Teknoloji	7.99	-5.56	-23.10
Odaş Elektrik	7.23	-5.49	-9.96

BIST 100 Para Girişi	Para Girişi (mTL)	P.D. Oranı (%)
ASTOR	202.99	0.25%
EREGL	161.47	0.14%
VAKBN	122.00	0.10%
AKBNK	108.80	0.06%
YEOTK	97.63	0.06%

BIST 100 Para Çıkışı	Para Çıkışı (mTL)	P.D. Oranı (%)
FROTO	-557.88	0.40%
ASELS	-266.08	0.18%
SASA	-133.77	0.15%
SISE	-111.54	0.14%
ISCTR	-84.35	0.12%

Şirket ve Sektör Haberleri

BAHKM: Şirketin %100 bağlı ortaklığı PTD Proje'nin kolaylaştırılmış usulde devralınarak birleşmesine ilişkin SPK onayı alındı. Birleşme işlemi sermaye artırımını yapılmaksızın gerçekleştirilecek.

PNSUT: Şirket, son dönemde medyada yer alan satın alma ve stratejik ortaklık iddialarının gerçeği yansıtmadığını, bu kapsamda herhangi bir görüşme veya yönetim kurulu kararı bulunmadığını açıkladı.

ERCB: Şirket, Körfezray Metro Projesi'nin 4. fazı kapsamında yaklaşık 2,6 milyon dolar bedelle boru üretimi gerçekleştirecek.

EFOR: Şirketin, Of Çaysan'ın devralınarak birleşmesine yönelik SPK başvurusu reddedildi.

AKFEN: Akfen Holding, **AKFYE**'de sahip olduğu sermayenin %10'una karşılık gelen 119,7 milyon adet pay ile **AKFIS**'te sahip olduğu sermayenin %10'una karşılık gelen 63,7 milyon adet payın borsada satışa konu edilebilmesi için hazırlanan pay satış bilgi formunun SPK tarafından onaylandığını açıkladı.

AKFIS: Şirket, sermayesini %500 oranında bedelsiz artırma kararı aldı. Bu kapsamda sermaye 636 milyon TL'den 3,82 milyar TL'ye yükseltilecek.

SASA: Şirket, PDT dönüşümleri kapsamında yatırımcılara 2,44 milyar adet pay teslim edildiğini açıkladı. Açığa satış yasağı sonrası dönüşüm fiyatındaki değişim nedeniyle Erdemoğlu Holding'in ödünç pay teminatı artırılırken, 1,99 milyar adet pay mahsup edildi, kalan 453 milyon adet pay için iade süreci başlatıldı.

OZATD: Tera Portföy fonları, 13,0 milyon adet OZATD payı alımı gerçekleştirirken, şirketteki toplam pay oranı %8,14'ten %26,41'e yükseldi.

RGYAS: Rönesans Varlık ve Proje Yatırımları, hızlandırılmış talep toplama sürecinde GIC'den aldığı 8,35 milyon adet RGYAS payının takasının tamamlandığını açıkladı. İşlem sonrası şirketteki pay oranı %68,12'den %70,64'e yükseldi.

Model Portföy

Şirket Adı	Hisse Kodu	Son Fiyat (TL)	12A Hedef Fiyat (TL)	Güncel Getiri (%)	Getiri Potansiyeli (%)	Ekleme Tarihi
Migros	MGROS	₺664.50	₺945.00	284%	42%	06-Haz-23
Türk Hava Yolları	THYAO	₺294.50	₺414.00	83%	41%	06-Haz-23
Tüpraş	TUPRS	₺254.00	₺352.00	377%	39%	06-Haz-23
Coca Cola	COLA	₺81.15	₺103.00	132%	27%	27-Kas-23
Mavi Giyim	MAVI	₺41.52	₺60.80	-10%	46%	27-Ağu-24
Ford Otosan	FROTO	₺87.35	₺140.00	10%	60%	28-Ağu-24
İşbank (C)	ISCTR	₺13.72	₺18.80	13%	37%	24-Ara-24
Tav Havalimanları	TAVHL	₺252.75	₺430.00	-10%	70%	24-Ara-24
Turkcell	TCELL	₺106.80	₺148.00	22%	39%	24-Ara-24
Garanti	GARAN	₺129.30	₺197.60	-2%	53%	09-Tem-25
Sabancı Holding	SAHOL	₺92.30	₺162.00	11%	76%	26-Ara-25
MLP Sağlık	MPARK	₺462.00	₺619.00	22%	34%	26-Ara-25
Astor Enerji	ASTOR	₺313.00	₺257.00	70%	-18%	23-Şub-26

Kuruluşundan Bugüne MP Getirisi (%)

250%

Kuruluşundan Bugüne BIST 100 Endeks Getirisi (%)

161%

Kuruluşundan Bugüne MP / BIST 100 Göreceli Getiri (%)

34%

Son 1 yıl MP Getirisi (%)

41%

Son 1 yıl BIST 100 Endeks Getirisi (%)

47%

Son 1 yıl MP / BIST 100 Göreceli Getiri (%)

-4%

2026 Yılı MP Getirisi (%)

20%

2026 Yılı BIST 100 Endeks Getirisi (%)

25%

2026 Yılı MP / BIST 100 Göreceli Getiri (%)

-4%

*MP: Tacirler Model Portföy

Model Portföy Ağırlık

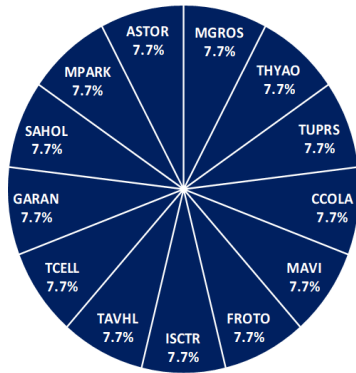

Model Portföy / BIST 100 Performans

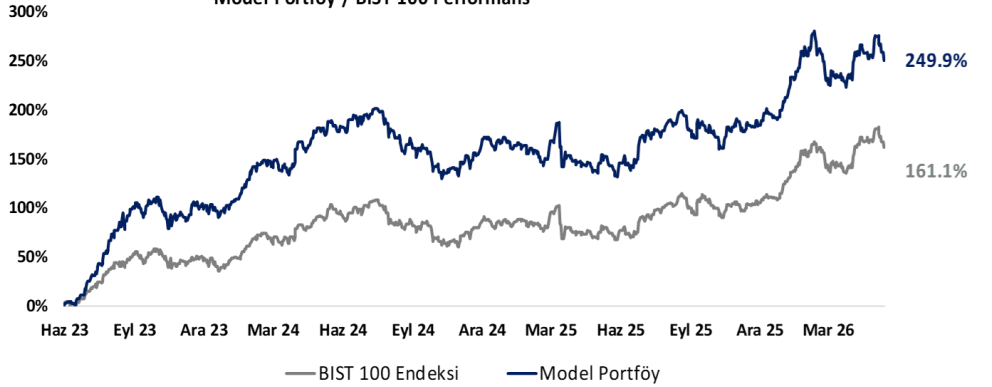

BIST 100 Teknik Analiz

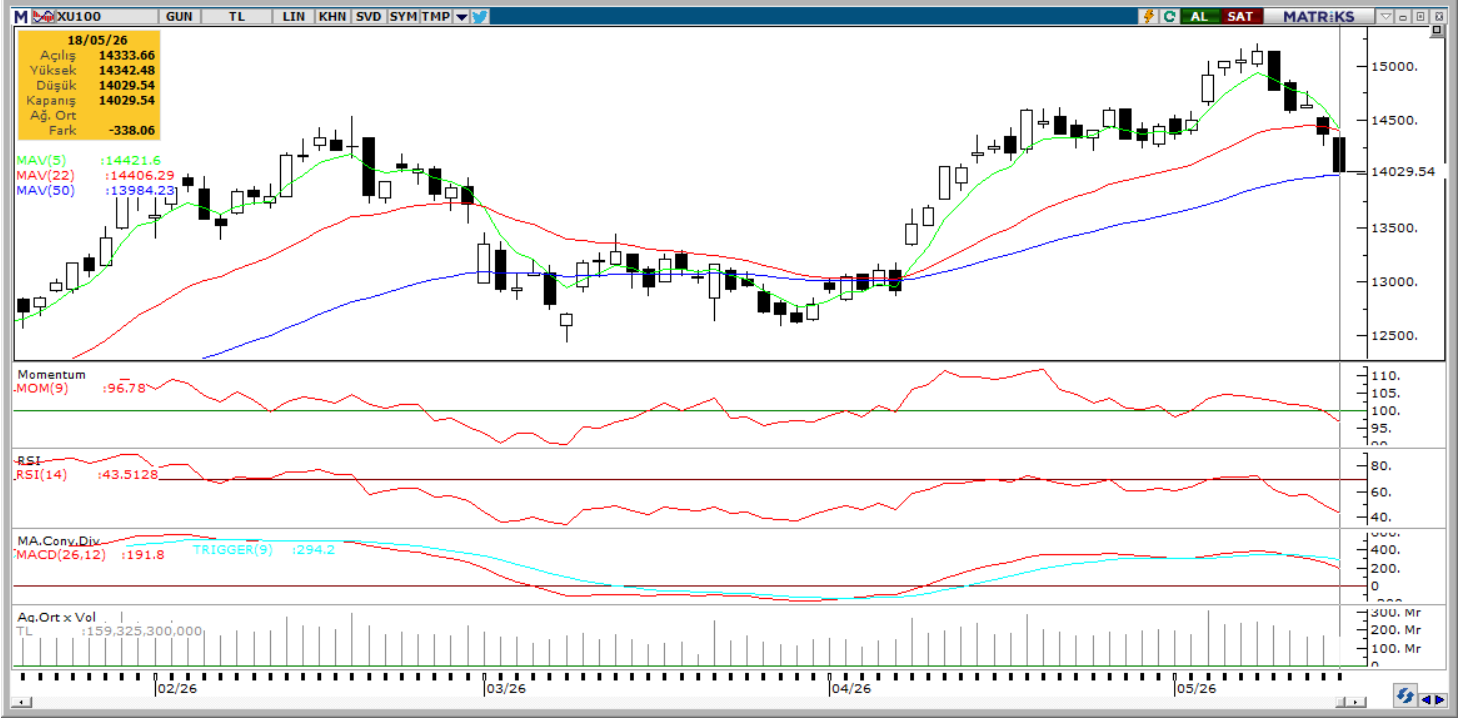

Vade	Üssel H.O.	H.O. Kesişim	Trend Yönü	Trendin Gücü	En son	5 gün önce	20 gün önce
Kısa	5 günlük	5-22	Yukarı	Zayıflayan yükseliş	14,422	14,792	14,403
Orta	22 günlük	22-50	Yukarı	Baskı artabilir	14,406	14,431	13,946
Uzun	50 günlük	50-200	Yukarı	Kuvvetlenen yükseliş	13,984	13,939	13,547

XU100	Destek 3	Destek 2	Destek 1	Kapanış	Pivot	Direnç 1	Direnç 2	Direnç 3
	13,700	13,800	13,900	14,029.00	14,133.00	14,100	14,200	14,300

İndikatör Yorum

Momentum: Momentum göstergesinin 95,78 seviyesinde ve 100 eşik değerinin altında bulunması, endekste kısa vadeli negatif ivmenin belirginleştiğine işaret etmektedir. Göstergenin 100 seviyesinin altına gerilemesi, yükseliş momentumunun zayıfladığını ve satış baskısının kısa vadede öne çıktığını göstermektedir.

RSI: RSI (14) göstergesinin 43,51 seviyesinde bulunması, endekste alım gücünün zayıfladığını ve teknik görünümün nötr bölgenin altına yaklaştığını göstermektedir. RSI'nın 50 seviyesinin altında kalması, kısa vadede toparlanma eğiliminin sınırlı kaldığına ve temkinli görünümün korunduğuna işaret etmektedir.

MACD: MACD'nin 119,81 seviyesinde ve 294,20 seviyesindeki sinyal çizgisinin altında bulunması, kısa vadede momentum kaybının devam ettiğini göstermektedir. MACD'nin pozitif bölgede kalmasına rağmen sinyal çizgisinin altında seyretmesi, yukarı yönlü hareketlerde güç kaybına ve düzeltme eğiliminin sürdüğüne işaret etmektedir.

Hareketli Ortalamalar: Endeksin 5 günlük ortalaması 14.416, 22 günlük ortalaması 14.406 ve 50 günlük ortalaması 13.984 seviyesinde bulunmaktadır. Kapanışın 14.029 seviyesinde gerçekleşmesiyle endeks 5 ve 22 günlük ortalamaların altına gerilerken, 50 günlük ortalamasının üzerinde kalmaya devam etmektedir. Bu görünüm, kısa vadede zayıflamaya işaret ederken, 50 günlük ortalama üzerinde kalındığı sürece orta vadeli görünümde bozulmanın sınırlı kaldığını göstermektedir.

VIOP 30 Teknik Analiz



Haziran ayı VIOP 30 endeks kontratı, geçtiğimiz işlem gününde 16.583 puan seviyesinden günlük kapanış gerçekleştirdi. Bugün yukarı yönlü hareketlerde ilk olarak 16.700 ve ardından 16.900 puan seviyelerini takip edeceğiz. Aşağı yönlü olası hareketlerde 16.400 puan seviyesi ilk destek noktamızı oluştururken, ana desteğimiz 16.300 puan seviyesi.

VIOP30	Destek 3	Destek 2	Destek 1	Kapanış	Direnç 1	Direnç 2	Direnç 3
	16.100	16.300	16.400	16.583	16.700	16.900	17.100

Günlük İşlemler

Alan	Net Adet	%	Maliyet	Toplam	Satan	Net Adet	%	Maliyet	Toplam	Kurum	T.Adet	%	Maliyet	Net
TEB YATIRIM	4.421	25	16486,073	37.133	GARANTI BBVA	4.299	25	16693,456	21.243	YAPI KRE	143.497	24	16622,501	-2.583
DENİZ YATIRIM	3.088	18	16532,540	24.404	A1 CAPITAL MEN	2.881	17	16555,990	20.479	IS YATIRI	76.144	13	16622,301	-1.510
AK YATIRIM	2.893	17	16550,971	28.399	YAPI KREDI YAT	2.583	15	16383,661	143.497	BANK-OF-	57.187	10	16629,794	929
OSMANLI YATIRI	1.226	7	16557,755	16.842	TACIRLER YAT.	1.517	9	16719,275	8.755	TEB YATI	37.133	6	16602,275	4.421
BULLS YATIRIM	1.146	7	16581,870	7.980	IS YATIRIM	1.510	9	16436,750	76.144	INFO YAT	31.047	5	16612,067	793
DiGER	4.613	27		0	DiGER	4.597	26		0	DiGER	259.142	43		0

Kümülatif İşlemler

Alan	Net Adet	%	Maliyet	Toplam	Satan	Net Adet	%	Maliyet	Toplam	Kurum	T.Adet	%	Maliyet	Net
YAPI KREDI YAT	120.839	45	17210,616	1.788.3	IS YATIRIM	111.607	42	17211,828	1.352.1	YAPI KRE	1.788.341	21	17399,240	120.8
TEB YATIRIM	99.945	37	16855,115	732.221	BANK-OF-AMERI	76.087	28	17338,545	916.493	IS YATIRI	1.352.157	16	17425,621	-111.6
HSBC YATIRIM	11.378	4	17724,023	106.430	AK YATIRIM	14.873	6	17507,226	473.475	BANK-OF-	916.493	11	17427,869	-76.08
YATIRIM-FINANS	10.454	4	17100,989	174.310	GARANTI BBVA	12.601	5	16726,824	276.199	TEB YATI	732.221	8	17410,149	99.94
TERA YATIRIM	5.918	2	17806,838	40.584	A1 CAPITAL MEN	9.820	4	16986,002	215.108	AK YATIR	473.475	5	17267,246	-14.87
DiGER	20.265	8		0	DiGER	43.811	16		0	DiGER	3.439.035	40		0

Kaynak: Matriks / Tacirler Yatırım

Pay Alım Satım ve Son İki Haftalık Yeni İş İlişkileri

Alıcı	Satıcı	Şirket	Türü	# lot	İşlem Fiyatı (TL)	İşlem sonrası sermaye içindeki payı
MAVI		MAVI	Geri Alım	250,000	41.62	1.76%
GLYHO		GLYHO	Geri Alım	500,000	14.38	1.62%
ORGE		ORGE	Geri Alım	20,000	93.00	0.03%
ENERY		ENERY	Geri Alım	100,000	8.42	3.90%
AHGAZ		AHGAZ	Geri Alım	800,000	30.39	2.64%

YENİ İŞ İLİŞKİLERİ (Son İki Hafta)

Tarih	Şirket	İş Tanımı	Toplam Sözleşme Tutarı (mn TL)	2025 1Ç Ciro (mn TL)	2025 1Ç Ciro (%)	Son 12 Ay Ciro (mn TL)	Son 12 ay Ciro (%)	Açıklama Tarihinden Bugüne Getiri (%)
15/05/2026	ONCSM	Kemoterapi ilaç hazırlama hizmeti alımı	12.9	219.5	5.86%	799.8	1.61%	0.00%
	FONET	Hastane Bilgi Yönetim Sistemi hizmet alımı	17.5	155.6	11.23%	983.7	1.78%	0.00%
14/05/2026	SDTTR	Yeni sözleşme imzalanması	25.6	223.3	11.48%	2,660.2	0.96%	-3.40%
13/05/2026	YEOTK	Bataryalı enerji depolama sistemi satışı	733.4	2,237.2	32.78%	20,338.9	3.61%	4.90%
	SDTTR	Yeni sipariş alımı	293.9	223.3	131.62%	2,660.2	11.05%	-6.74%
12/05/2026	YEOTK	Bataryalı enerji depolama sistemi satışı	88.9	2,237.2	3.97%	20,338.9	0.44%	10.60%
	SDTTR	Yeni sözleşme imzalanması	225.6	223.3	101.01%	2,660.2	8.48%	-5.01%
11/05/2026	SMRTG	Güneş paneli satış sözleşmesi	464.9	3,366.8	13.81%	10,784.3	4.31%	16.92%
	AKHAN	Makarna ihracatı	20.9	2,144.5	0.98%	8,460.2	0.25%	-4.63%

FX Teknik Analiz

USD/TRY

45,60 ile tarihi zirvesini test eden kurda yukarı yönlü eğilim korunurken, teknik göstergeler kısa vadede yükseliş eğiliminin sürdüğüne işaret ediyor. Yükselen kanalın alt bandına denk gelen 45,25 seviyesi kısa vadede kritik destek konumunda bulunurken, bu seviye üzerindeki hareketin korunması yükseliş potansiyelinin devamı açısından önem taşıyor. Yukarıda 45,60 ve 45,70 seviyeleri direnç olarak izlenirken, aşağıda 45,35 ara destek, 45,25 ise ana destek konumunda.



EUR/TRY

Yükselen kanalın alt bandını aşağı yönlü kırarak parite, sabah saatlerinde 53 seviyesinin hemen altında 52,91 düzeyinde işlem görüyor. Teknik göstergeler, fiyatın yeniden kanal içerisine yerleşememesi halinde satış baskısının derinleşebileceğine işaret ediyor. Yukarı yönlü hareketlerde 53,50 ve 53,75 seviyeleri direnç konumunda bulunurken, aşağıda 52,67 kısa vadeli destek, 52,35 seviyesi ise ana destek bölgesi olarak öne çıkıyor.



XAU/USD

Güçlü satış baskısıyla birlikte aşağı yönlü hareketini hızlandıran altın, 4.500\$ seviyesini aşağı yönlü kırarak bu sabah saatlerinde 4.471\$ seviyesinden işlem görüyor. Teknik göstergeler, 4.500\$ altında kalıcılık sağlanması halinde satış baskısının ivme kazanabileceğine işaret ediyor. Aşağıda, 200 günlük ortalamanın geçtiği 4.375\$ bölgesi önemli destek konumunda bulunurken, bu seviye öncesinde 4.430\$ seviyesi ara destek konumunda yer alıyor. Yukarıda ise 4.600\$, 4.645\$ ve 4.700\$ seviyeleri direnç olarak izleniyor.



XAG/USD

Gümüş bu sabah 73,87\$ seviyesinden işlem görüyor. Teknik göstergeler, yükselen kanalın alt sınırına karşılık gelen 73,40\$ seviyesinden tepki alımlarının devreye girme olasılığının yüksek seyrettiğine işaret ediyor. Bununla birlikte, söz konusu desteğin aşağı yönlü aşılması halinde satış baskısının derinleşerek geri çekilmenin 70\$ seviyesine kadar devam edebileceğini gösteriyor. Gümüşte 72,50\$, 71\$ ve 70\$ destek, 75\$, 80\$ ve 83\$ seviyeleri direnç olarak takip edilebilir.



BİST-100 endeksine dahil hisse senetleri için tahmini işlem aralıkları

	Son Fiyat	Destek 3	Destek 2	Destek 1	Pivot	Direnç 1	Direnç 2	Direnç 3
AEFES	19.48	18.74	19.06	19.27	19.59	19.80	20.12	20.33
AGHOL	33.34	31.41	32.38	32.86	33.83	34.31	35.27	35.76
AKBNK	70.10	66.87	67.93	69.02	70.08	71.17	72.23	73.32
AKSA	10.62	9.97	10.29	10.46	10.78	10.95	11.27	11.44
AKSEN	79.85	76.75	78.15	79.00	80.40	81.25	82.65	83.50
ALARK	92.85	88.18	90.52	91.68	94.02	95.18	97.52	98.68
ALTNY	17.31	16.07	16.64	16.98	17.55	17.89	18.46	18.80
ANSGR	29.40	27.21	28.31	28.85	29.95	30.49	31.59	32.13
ARCLK	107.30	102.50	104.90	106.10	108.50	109.70	112.10	113.30
ASELS	402.00	379.33	390.67	396.33	407.67	413.33	424.67	430.33
ASTOR	313.00	291.42	299.83	306.42	314.83	321.42	329.83	336.42
BALSU	13.93	13.40	13.65	13.79	14.04	14.18	14.43	14.57
BIMAS	392.50	371.00	379.50	386.00	394.50	401.00	409.50	416.00
BRSAN	512.50	489.83	497.17	504.83	512.17	519.83	527.17	534.83
BRYAT	1994.00	1,936.67	1,957.33	1,975.67	1,996.33	2,014.67	2,035.33	2,053.67
BSOKE	37.94	36.51	37.21	37.57	38.27	38.63	39.33	39.69
BTCIM	6.13	5.86	5.95	6.04	6.13	6.22	6.31	6.40
CANTE	1.57	1.45	1.51	1.54	1.60	1.63	1.69	1.72
CCOLA	81.15	76.60	78.75	79.95	82.10	83.30	85.45	86.65
CIMSA	52.00	50.00	51.00	51.50	52.50	53.00	54.00	54.50
CVKMD	42.04	39.08	40.28	41.16	42.36	43.24	44.44	45.32
CWENE	35.72	33.67	34.69	35.21	36.23	36.75	37.77	38.29
DAPGM	10.14	9.07	9.61	9.87	10.41	10.67	11.21	11.47
DOAS	178.00	172.93	175.47	176.73	179.27	180.53	183.07	184.33
DOHOL	22.60	21.87	22.21	22.41	22.75	22.95	23.29	23.49
DSTKF	1950.00	1,811.00	1,856.00	1,903.00	1,948.00	1,995.00	2,040.00	2,087.00
ECILC	83.90	80.67	81.83	82.87	84.03	85.07	86.23	87.27
EFOR	10.62	8.60	9.34	9.98	10.72	11.36	12.10	12.74
EKGYO	19.86	19.36	19.61	19.73	19.98	20.10	20.35	20.47
ENERY	8.65	8.23	8.32	8.48	8.57	8.73	8.82	8.98
ENJSA	113.50	110.57	112.03	112.77	114.23	114.97	116.43	117.17
ENKAI	98.20	93.53	95.87	97.03	99.37	100.53	102.87	104.03
EREGL	38.54	36.51	37.37	37.95	38.81	39.39	40.25	40.83
EUPWR	62.55	53.07	55.68	59.12	61.73	65.17	67.78	71.22
EUREN	4.89	4.68	4.78	4.84	4.94	5.00	5.10	5.16
FENER	3.73	3.42	3.50	3.62	3.70	3.82	3.90	4.02
FROTO	87.35	82.02	84.68	86.02	88.68	90.02	92.68	94.02
GARAN	129.30	122.93	124.77	127.03	128.87	131.13	132.97	135.23
GENIL	8.80	8.20	8.43	8.62	8.85	9.04	9.27	9.46
GESAN	58.00	52.58	54.07	56.03	57.52	59.48	60.97	62.93
GLRMK	178.60	169.40	174.00	176.30	180.90	183.20	187.80	190.10
GRSEL	304.00	281.25	291.00	297.50	307.25	313.75	323.50	330.00
GRTHO	220.50	203.00	211.50	216.00	224.50	229.00	237.50	242.00
GSRAY	1.08	1.03	1.05	1.07	1.09	1.11	1.13	1.15
GUBRF	571.00	532.17	549.33	560.17	577.33	588.17	605.33	616.17
HALKB	40.00	36.96	37.88	38.94	39.86	40.92	41.84	42.90
HEKTS	4.14	3.41	3.77	3.96	4.32	4.51	4.87	5.06
ISCTR	13.72	13.14	13.36	13.54	13.76	13.94	14.16	14.34
ISMEN	39.68	38.21	38.87	39.27	39.93	40.33	40.99	41.39
IZENR	12.25	9.70	10.21	11.23	11.74	12.76	13.27	14.29

BİST-100 endeksine dahil hisse senetleri için tahmini işlem aralıkları

	Son Fiyat	Destek 3	Destek 2	Destek 1	Pivot	Direnç 1	Direnç 2	Direnç 3
KCHOL	195.00	189.63	192.07	193.53	195.97	197.43	199.87	201.33
KLRHO	100.00	92.10	95.00	97.50	100.40	102.90	105.80	108.30
KONTR	7.99	7.08	7.40	7.70	8.02	8.32	8.64	8.94
KRDMD	39.20	35.46	37.32	38.26	40.12	41.06	42.92	43.86
KTLEV	128.70	120.98	123.44	126.07	128.54	131.17	133.63	136.26
KUYAS	84.70	78.63	81.67	83.18	86.22	87.73	90.77	92.28
MAGEN	41.30	38.48	39.18	40.24	40.94	42.00	42.70	43.76
MAVI	41.52	39.83	40.65	41.09	41.91	42.35	43.17	43.61
MGROS	664.50	638.50	651.50	658.00	671.00	677.50	690.50	697.00
MIATK	46.06	42.68	44.34	45.20	46.86	47.72	49.38	50.24
MPARK	462.00	427.33	444.17	453.08	469.92	478.83	495.67	504.58
OBAMS	8.59	8.35	8.43	8.51	8.59	8.67	8.75	8.83
ODAS	7.23	6.67	6.95	7.09	7.37	7.51	7.79	7.93
OTKAR	358.00	345.33	351.67	354.83	361.17	364.33	370.67	373.83
OYAKC	21.34	19.98	20.66	21.00	21.68	22.02	22.70	23.04
PAHOL	1.69	1.57	1.62	1.65	1.70	1.73	1.78	1.81
PASEU	101.00	92.65	96.20	98.60	102.15	104.55	108.10	110.50
PATEK	22.40	21.29	21.83	22.11	22.65	22.93	23.47	23.75
PETKM	25.40	23.22	24.16	24.78	25.72	26.34	27.28	27.90
PGSUS	171.60	165.07	168.33	169.97	173.23	174.87	178.13	179.77
PSGYO	3.18	2.98	3.08	3.13	3.23	3.28	3.38	3.43
QUAGR	3.69	3.17	3.34	3.51	3.68	3.85	4.02	4.19
RALYH	280.75	232.83	249.42	265.08	281.67	297.33	313.92	329.58
REEDR	7.28	6.95	7.11	7.20	7.36	7.45	7.61	7.70
SAHOL	92.30	89.27	90.23	91.27	92.23	93.27	94.23	95.27
SARKY	29.00	25.27	27.01	28.01	29.75	30.75	32.49	33.49
SASA	2.71	2.51	2.60	2.65	2.74	2.79	2.88	2.93
SISE	45.90	42.38	44.14	45.02	46.78	47.66	49.42	50.30
SKBNK	14.45	13.57	13.91	14.18	14.52	14.79	15.13	15.40
SOKM	49.44	48.13	48.73	49.09	49.69	50.05	50.65	51.01
TABGD	283.75	270.50	273.25	278.50	281.25	286.50	289.25	294.50
TAVHL	252.75	241.17	245.58	249.17	253.58	257.17	261.58	265.17
TCELL	106.80	103.33	105.07	105.93	107.67	108.53	110.27	111.13
THYAO	294.50	285.83	290.17	292.33	296.67	298.83	303.17	305.33
TKFEN	134.50	126.63	130.37	132.43	136.17	138.23	141.97	144.03
TOASO	293.25	276.58	284.92	289.08	297.42	301.58	309.92	314.08
TRALT	46.60	43.09	44.73	45.67	47.31	48.25	49.89	50.83
TRENJ	88.90	84.43	86.67	87.78	90.02	91.13	93.37	94.48
TRMET	118.70	114.10	116.10	117.40	119.40	120.70	122.70	124.00
TSKB	11.93	11.38	11.56	11.75	11.93	12.12	12.30	12.49
TTKOM	61.55	58.33	59.32	60.43	61.42	62.53	63.52	64.63
TUKAS	2.50	2.37	2.43	2.47	2.53	2.57	2.63	2.67
TUPRS	254.00	235.00	242.50	248.25	255.75	261.50	269.00	274.75
TUREX	8.30	7.93	8.11	8.21	8.39	8.49	8.67	8.77
TURSG	13.70	12.35	12.80	13.25	13.70	14.15	14.60	15.05
ULKER	119.90	115.93	117.77	118.83	120.67	121.73	123.57	124.63
VAKBN	30.94	28.47	29.19	30.07	30.79	31.67	32.39	33.27
VESTL	27.08	25.79	26.39	26.73	27.33	27.67	28.27	28.61
YKBNK	36.34	34.85	35.45	35.89	36.49	36.93	37.53	37.97
ZOREN	3.09	2.90	2.99	3.04	3.13	3.18	3.27	3.32

Dip Zirve Analizi (BİST-50 endeksine dahil hisse senetleri için)

Hisse Senedi	Son Fiyat (TL)	52 hafta		Yılbaşından beri		Dipten uzaklık		Zirveye yakınlık		Dipten uzaklık sıralaması		Zirveye yakınlık sıralaması	
		En düşük	En Yüksek	En düşük	En Yüksek	52 hafta	YBB	52 hafta	YBB	52 hafta	YBB	52 hafta	YBB
AEFES	19.48	13.14	23.09	13.14	23.09	%48	%48	%19	%19	27.00	22.00	29.00	29.00
AKBNK	70.10	48.74	90.60	46.39	90.60	%44	%51	%29	%29	21.00	24.00	17.00	17.00
ALARK	92.85	72.65	113.10	70.67	113.10	%28	%31	%22	%22	14.00	14.00	25.00	25.00
ARCLK	107.30	99.65	147.50	99.65	152.40	%8	%8	%37	%42	3.00	3.00	12.00	12.00
ASELS	402.00	126.74	450.00	72.11	450.00	%217	%457	%12	%12	48.00	49.00	40.00	40.00
ASTOR	313.00	80.60	347.50	80.60	347.50	%288	%288	%11	%11	49.00	47.00	43.00	43.00
BIMAS	392.50	222.05	425.00	197.01	425.00	%77	%99	%8	%8	37.00	39.00	50.00	50.00
BRSAN	512.50	297.50	789.00	297.50	789.00	%72	%72	%54	%54	35.00	31.00	5.00	5.00
BTCIM	6.13	3.36	7.09	3.36	7.09	%82	%82	%16	%16	39.00	33.00	35.00	35.00
CANTE	1.57	1.21	2.41	1.10	2.41	%30	%43	%54	%54	18.00	18.00	6.00	6.00
CCOLA	81.15	44.40	87.90	44.40	87.90	%83	%83	%8	%8	40.00	34.00	49.00	49.00
CIMSA	52.00	40.55	60.00	40.55	60.00	%28	%28	%15	%15	16.00	10.00	36.00	36.00
DOAS	178.00	151.95	228.85	137.56	228.85	%17	%29	%29	%29	5.00	11.00	18.00	18.00
DSTKF	1,950.00	239.00	2895.00	51.65	2895.00	%716	%3675	%48	%48	50.00	50.00	8.00	8.00
EKGYO	19.86	13.10	27.12	10.69	27.12	%52	%86	%37	%37	29.00	36.00	14.00	15.00
ENKAI	98.20	55.64	114.30	42.86	114.30	%77	%129	%16	%16	36.00	42.00	34.00	34.00
EREGL	38.54	22.71	43.72	19.91	43.72	%70	%94	%13	%13	32.00	38.00	37.00	37.00
FROTO	87.35	71.54	130.91	71.54	130.91	%22	%22	%50	%50	9.00	7.00	7.00	7.00
GARAN	129.30	100.92	163.11	94.91	163.11	%28	%36	%26	%26	15.00	16.00	21.00	21.00
GUBRF	571.00	212.20	625.50	212.20	625.50	%169	%169	%10	%10	47.00	45.00	46.00	46.00
HALKB	40.00	19.13	52.50	16.15	52.50	%109	%148	%31	%31	43.00	44.00	16.00	16.00
HEKTS	4.14	2.76	5.27	2.76	5.27	%50	%50	%27	%27	28.00	23.00	19.00	19.00
ISCTR	13.72	10.21	17.46	9.66	17.46	%34	%42	%27	%27	19.00	17.00	20.00	20.00
KCHOL	195.00	134.38	220.84	128.88	220.84	%45	%51	%13	%13	25.00	25.00	38.00	38.00
KONTR	7.99	7.61	20.61	7.61	20.75	%5	%5	%158	%160	2.00	2.00	1.00	1.00
KRDMD	39.20	21.16	47.00	21.16	47.00	%85	%85	%20	%20	41.00	35.00	27.00	27.00
KUYAS	84.70	35.38	94.85	19.62	94.85	%139	%332	%12	%12	46.00	48.00	39.00	39.00
MAVI	41.52	28.79	48.84	28.71	48.84	%44	%45	%18	%18	23.00	21.00	33.00	33.00
MGROS	664.50	409.72	727.00	409.72	727.00	%62	%62	%9	%9	31.00	27.00	48.00	48.00
MIATK	46.06	26.78	51.55	26.78	51.55	%72	%72	%12	%12	34.00	30.00	41.00	41.00
OYAKC	21.34	18.62	28.56	18.62	31.52	%15	%15	%34	%48	4.00	4.00	15.00	9.00
PASEU	101.00	68.25	175.00	28.20	175.00	%48	%258	%73	%73	26.00	46.00	3.00	3.00
PETKM	25.40	15.67	28.06	15.18	28.06	%62	%67	%10	%10	30.00	29.00	44.00	44.00
PGSUS	171.60	167.30	274.50	167.30	287.25	%3	%3	%60	%67	1.00	1.00	4.00	4.00
SAHOL	92.30	72.73	113.18	70.57	113.18	%27	%31	%23	%23	12.00	13.00	23.00	23.00
SASA	2.71	2.13	5.66	2.13	5.66	%27	%27	%109	%109	13.00	9.00	2.00	2.00
SISE	45.90	31.94	54.10	31.94	54.10	%44	%44	%18	%18	20.00	20.00	31.00	31.00
TAVHL	252.75	212.80	369.00	212.80	369.00	%19	%19	%46	%46	7.00	5.00	10.00	11.00
TCELL	106.80	85.18	129.60	81.29	129.60	%25	%31	%21	%21	11.00	15.00	26.00	26.00
THYAO	294.50	246.66	352.50	246.66	352.50	%19	%19	%20	%20	8.00	6.00	28.00	28.00
TOASO	293.25	162.78	326.97	140.42	326.97	%80	%109	%11	%11	38.00	40.00	42.00	42.00
TRALT	46.60	21.66	64.00	21.54	64.00	%115	%116	%37	%37	44.00	41.00	13.00	14.00
TRMET	118.70	69.85	174.20	65.15	174.20	%70	%82	%47	%47	33.00	32.00	9.00	10.00
TSKB	11.93	10.07	14.05	9.15	14.05	%19	%30	%18	%18	6.00	12.00	32.00	32.00
TTKOM	61.55	47.48	75.65	43.14	75.65	%30	%43	%23	%23	17.00	19.00	22.00	22.00
TUPRS	254.00	113.62	279.50	107.49	279.50	%124	%136	%10	%10	45.00	43.00	45.00	45.00
TURSG	13.70	7.35	14.99	7.35	14.99	%87	%87	%9	%9	42.00	37.00	47.00	47.00
ULKER	119.90	96.50	141.70	96.50	141.70	%24	%24	%18	%18	10.00	8.00	30.00	30.00
VAKBN	30.94	21.38	43.06	19.92	43.06	%45	%55	%39	%39	24.00	26.00	11.00	13.00
YKBNK	36.34	25.24	44.50	21.92	44.50	%44	%66	%22	%22	22.00	28.00	24.00	24.00

YBB: Yılbaşından bugüne

Künye

Tacirler Yatırım Araştırma ve İçerik Yönetimi

Serhan Yenigün

Müdür

serhan.yenigun@tacirler.com.tr

Ekin Çınar

Başekonomist

ekin.cinar@tacirler.com.tr

Oğuzhan Kaymak

Tüm hisse kapsamı ve içerik yönetimi

oguzhan.kaymak@tacirler.com.tr

Özgür Tosun

Holdingle, rafineri & petrokimya,
perakende (giyim ve elektronik)

ozgur.tosun@tacirler.com.tr

Anıl Deniz Altiay

İletişim, sağlık ve ilaç, sigorta &
Küresel piyasalar

deniz.altiay@tacirler.com.tr

Berk Demirpolat

Dayanıklı tüketim, beyaz eşya, gıda

berk.demirpolat@tacirler.com.tr

Ömer Tarman

Veritabanı sorumlusu, çimento, GYO

omer.tarman@tacirler.com.tr

Yatırım Merkezlerimiz

Genel Müdürlük

Nispetiye Cad. B-3 Blok Kat: 9 Akmerkez Etiler - İSTANBUL
0 212 355 46 46

Adana	Cemal Paşa Mah. Gazipaşa Bul. Cemal Uğurlu Apt. Kat: 1 D: 4	(0 322) 457 77 55
Akatlar İrtibat Bürosu	Esentepe Mahallesi Büyükdere Caddesi Levent N199 İç Kapı N16 Şişli - İstanbul	(0 212) 355 46 46
Alsancak	Şehit Nevres Bulvarı Eczacıbaşı Apartmanı No: 7 Kat: 2 Daire: 5 Pasaport Alsancak - Konak	(0 232) 241 24 50
Ankara	Remzi Oğuz Arık Mah. Tunalı Hilmi Cad. Yaprak Apt. No: 94 Kat: 2 D: 9 Kavaklıdere Çankaya	(0 312) 435 18 36
Antalya	Şirinyalı Mah. İsmet Gökşen Cad. Özden Apt. No:82/6 Muratpaşa	(0 242) 248 45 20
Bakırköy	İstanbul Cad. Bakırköy İş Merkezi No: 6 Kat: 4 D: 14 Bakırköy	(0 212) 570 52 59
Bodrum	Konacık Mahallesi, Atatürk Bulvarı, Arbor-Abdullah Ünal Çabuk İş Merkezi No: 285/1-A6 Bodrum	(0 212) 355 46 46
Bursa	Konak Mah. Barış (120) Sokak , Ofis Artı Binası, Dış kapı No:3 Daire:33 Nilüfer-BURSA	(0 224) 225 64 10
Çankaya	Çankaya Mahallesi Cinnah Caddesi Cinnah Apartmanı No: 55 D: 7-8 Çankaya / ANKARA	(0 212) 355 46 46
Çukurambar	Kızılırmak Mah.Ufuk Üniversitesi Cad. Next Level Loft Ofis No: 4/65 Kat: 24 Söğütözü Çankaya	(0 312) 909 87 70
Denizli	Urhan İş Merkezi 2. Ticari Yol Daire 26 Kat: 6 Bayramyeri	(0 258) 265 87 85
Erenköy	Bağdat Cad. Çubukçu Apt. No: 333 Kat: 2 D: 4 Kadıköy	(0 216) 348 82 82
Gaziantep	İncilipinar Mah. Gazimuhtarpaşa Bul. Kepkepzade Park İş Merkezi B Blok No: 18 Kat: 1 D: 5	(0 342) 232 35 35
Girne	Ziya Rızki Cad. Şehit Necati Gürkaya Sok. Kat: 1 D: 1 Girne - KKTC	(0 392) 815 14 55-0533 889 15 51
İzmir	Kültür Mahallesi, Cumhuriyet Bulvarı No:137 Cumhuriyet Apt. K:5 D:12 Konak – İzmir	(0 232) 445 01 61
İzmit	Hürriyet Cad. Kaya İşhanı No: 39/5 İzmit	(0 262) 323 11 33
Karadeniz Ereğli	Bağlık Mahallesi Karanfil Sokak No:16/A Karadeniz Ereğli – Zonguldak	(0 372) 316 40 50
Karşıyaka	Yalı Mahallesi Ahmet Kemal Baysak Bulvarı No:42 D:11	(0 232) 241 19 24
Kartal	Üsküdar Cad. Cevat Kayacan Apt. No: 26 Kat: 4 D: 8 Kartal	(0 216) 306 22 71-306 22 06
Kayseri	Hunat Mah. Nuh Mehmet Baldöktü Sok. Gürcüoğlu Plaza No: 5 K: 3 D: 11 Melikgazi	(0 352) 221 08 68-222 82 51
Marmaris İrtibat Bürosu	Kemeraltı Mah. Orgeneral Mustafa Muğlalı Cad. Güven Apt. No: 22 D: 2 Marmaris	(0 252) 321 08 00
Merkez Şube	Akat Mahallesi Meydan Caddesi B Blok No: 16 D: 7 (Eski No D: 9) Beşiktaş	(0 212) 355 46 46
Mersin	İnönü Mah. 1401 Sok. No:32 Pozcu Evo Kat:2 No:10-11 Yenişehir Mersin	(0 324) 238 11 89
Trabzon İrtibat Bürosu	Kemerkaya Mahallesi Halkevi Cad. Mandıralı İş Merkezi No: 4 Daire: 4 Ortahisar	(0 462) 432 24 50

Uyarı Notu

Bu raporda yer alan yatırım bilgi, yorum ve tavsiyeleri, yorum ve tavsiyede bulunanların kişisel görüşlerine dayanmakta olup finansal bilgi ve genel yatırım tavsiyesi kapsamında hazırlanmıştır ve hiçbir şekilde yatırım danışmanlığı kapsamında değildir. Yatırım danışmanlığı hizmeti; yetkili kuruluşlar tarafından kişilerin risk ve getiri tercihleri dikkate alınarak kişiye özel sunulmaktadır. Burada yer alan yorum ve tavsiyeler ise genel niteliktedir. Bu tavsiyeler, mali durumunuz ile risk ve getiri tercihlerinize uygun olmayabilir. Bu nedenle, sadece burada yer alan bilgilere dayanarak yatırım kararı verilmesi beklentilerinize uygun sonuçlar doğurmayabilir.

Yatırım Danışmanlığı hizmeti talep edilmesi halinde; yatırımcının Tacirler Yatırım Menkul Değerler A.Ş. ile Yatırım Danışmanlığı sözleşmesi imzalamış olması, Yerindelik Testi'ni tamamlamış ve risk grubunun belirlemiş olması zorunludur.

Bu raporda yer alan her türlü bilgi, yorum ve tavsiye uygunluk testi ile tespit edilecek risk grubunuz ve getiri beklentiniz ile uyumlu olmayabilir. Dolayısıyla, uygunluk testi neticesinde risk grubunuz tespit edilmeden sadece burada yer alan bilgilere dayanılarak yatırım kararı verilmesi amaç, bilgi ve tecrübenize uygun sonuçlar doğurmayabilir.

Bu rapor herhangi bir sürede belirli bir getirinin sağlanacağına dair bir taahhüt içermemekte olup, zaman içerisinde piyasa koşullarında meydana gelen değişiklikler nedeniyle yorum ve tavsiyelerde değişiklikler söz konusu olabilir. Bu raporda bahsedilen yatırım araçlarının fiyatları ve değerleri yatırımcıların menfaatlerine aykırı olarak hareket edebilir ve netice itibarıyla yatırımcılar anaparalarını kaybetme riski ile karşı karşıya kalabilirler. Bu raporda yer alan geçmiş performans verileri gelecekte elde edilecek sonuçların bir garantisi olarak kabul edilemez.

Bu raporda yer alan tüm bilgiler ve görüşler yatırımcıları bilgilendirmek amacıyla, Tacirler Yatırım Menkul Değerler A.Ş. tarafından güncel ve güvenilir kaynaklardan temin edilmiş olmakla beraber, Tacirler Yatırım Menkul Değerler A.Ş. söz konusu bilgilerin doğru ve tam olduğunu taahhüt etmemektedir. Raporlardaki yorumlardan, bilgilerin tam veya doğru olmaması ve/veya güncellenme nedeniyle doğabilecek maddi ve manevi zararlardan Tacirler Yatırım Menkul Değerler A.Ş. ve çalışanları sorumlu tutulamaz.

Bu rapor, sadece gönderildiği kişilerin kullanımı içindir. Bu raporun tümü veya bir kısmı Tacirler Yatırım Menkul Değerler A.Ş.'nin yazılı izni olmadan çoğaltılamaz, yayınlanamaz veya üçüncü kişilere gösterilemez, ticari amaçla kullanılamaz. Aksi halde, Tacirler Yatırım Menkul Değerler A.Ş. uğramış olduğu bütün zarar ve ziyanı talep etme hakkını saklı tutar.