

Güne Başlarken

Günaydın. ABD'ye ait bir Apache helikopterinin düşürülmesi sonrasında ABD – İran gerilimi yeniden artıyor. İlk olarak ABD, İran'a ait bazı hedefleri vurdu, bunun ardından da İran'ın bölgede üç farklı ülkede yer alan ABD üslerine yönelik saldırı haberleri geldi. Petrol fiyatları bu gelişmeler çerçevesinde hafif yukarı yönlü bir eğilim izlese de, Hürmüz Boğazı'nda gemi trafiğinin arttığına dair mesajlar petrol fiyatlarını kısmen dengeliyor. Aktif Brent tipi ham petrol kontratları, dün 89 dolara kadar geriledikten sonra, saldırı haberleri ile 92 dolara tırmanmıştı. Bu sabah ise yeniden 90 – 91 dolar bandında işlemler geçiyor. ABD ve Avrupa vadeli ile Asya borsaları güne zayıf bir başlangıç yapıyor. Borsa İstanbul'da ise, dün 13.900 direnci test edilmesine karşın öğleden sonra gelen satışlarla günü %0,86 değer kaybı ile 13.741 puandan kapattık. Endekse en fazla pozitif katkı sağlayan ilk beş şirket **DSTKF, BIMAS, YKBNK, RALYH, PASEU**; endekse negatif etki edenler ise ASELS, TUPRS, ASTOR, MAGEN, KCHOL oldu. Son bir haftada düzenli para girişi ile dikkat çeken şirketler ise **GESAN, THYAO, AKBNK, YKBNK, EREGL, SAHOL ve DOAS**. Bu sabah dışarıya da bağlı olarak zayıf bir açılış bekliyoruz. Teknik açıdan 13.600 / 13.660 bölgesi halen önemli bir destek alanı, 13.900 ve 14.100 / 14.200 bandı ise direnç bölgeleri olarak izlenebilir. Günün ajandasında ABD'de açıklanacak TÜFE verileri takip edilecek. Yıllık TÜFE'nin %3,8'den %4,2'ye yükselmesi bekleniyor. Yarın da ABD ÜFE verileri ve PPK ile ECB faiz kararları takip edilecek. Son olarak, Türkiye 5 yıl vadeli CDS primleri güne 239 baz puandan başlıyor.

Ekonomik Takvim

- 10:00 | **Türkiye** | Perakende Satışları |
- 15:30 | **ABD** | Aylık TÜFE |
- 15:30 | **ABD** | Yıllık TÜFE |

PIYASALAR			
Yurtiçi	Kapanış	1 gün (%)	1 hafta (%)
BIST 100	13,741.89	-0.86	-3.23
BIST 30	15,612.96	-0.73	-3.24
BIST 50	12,223.76	-0.75	-3.28
BIST Tüm	17,608.32	-0.79	-2.84
BIST Banka	16,369.96	0.67	0.93
BIST Ulaştırma	36,598.03	0.25	-0.81
BIST Sınai	17,799.54	-2.08	-6.01

Yurtdışı Endeksler			
	Son	1 gün (%)	1 hafta (%)
Nasdaq	25,678.82	-1.0%	-4.4%
Dax	24,433.06	-0.7%	-1.5%
Cac 40	8,203.43	0.1%	0.7%
FTSE 100	10,227.33	-1.4%	0.3%

Hazine Tahvilleri			
	Son	Günlük D. (%)	YBB D. (%)
TR 10 Yıllık Tahvil	28.75	1.07	15.35
GER 10 Yıllık Tahvil	3.05	0.00	6.64
ABD 10 Yıllık Tahvil	4.54	0.02	8.82
ITA 10 Yıllık Tahvil	3.82	0.00	7.61
FR 10 Yıllık Tahvil	3.71	0.00	4.24
UK 10 Yıllık Tahvil	4.92	-0.02	9.87

Döviz			
	Son	Günlük D. (%)	YBB D. (%)
USDTRY	46.14	0.03	7.41
EURTRY	53.36	0.22	5.55
GBPTRY	61.85	0.17	6.85
BRENT (\$)	90.59	-0.60	48.79
XAUUSD (\$)	4210.61	-1.15	-2.38
XAGUSD (\$)	64.90	-0.69	-8.69
COPPER (\$)	6.30	-0.45	11.63
XPTUSD (\$)	1682.48	-2.76	-18.11

GÜNLÜK TEKNİK ANALİZ BAZLI HİSSE ÖNERİLERİ

Hisse	ALIM Aralığı	SATIM Aralığı (TP)	Zarar KES (SL)
YKBNK	35.24 - 35.68	36.24 - 36.96	34.98
ENKAI	95.30 - 96.50	98.00 - 100.00	94.65
ALARK	103.60 - 104.90	106.50 - 108.70	102.80
OYAKC	20.66 - 20.92	21.24 - 21.68	20.52

HAFTALIK TEKNİK ANALİZ BAZLI HİSSE ÖNERİLERİ

Hisse	ALIM Aralığı	SATIM Aralığı (TP)	Zarar KES (SL)
BIMAS	373.50 - 379.00	391.50 - 404.75	365.75
KCHOL	187.10 - 189.80	196.10 - 202.80	183.20
SISE	44.36 - 45.02	46.48 - 48.08	43.44
AKSA	10.54 - 10.69	11.04 - 11.42	10.32

Global Piyasalarda Öne Çıkanlar

ABD'ye ait bir helikopterin düşürülmesi ve sonrasında ABD – İran arasında karşılıklı noktasal operasyonlar küresel risk iştahını yeniden zayıflatıyor. Hürmüz Boğazı'nda gemi trafiğinin arttığına dair mesajlar ise petrol fiyatlarını kısmen dengelemekte. Aktif Brent tipi ham petrol kontratları, dün 89 dolara kadar geriledikten sonra, saldırı haberleri ile 92 dolara tırmanmıştı. Bu sabah ise yeniden 90 – 91 dolar bandında işlemler geçiyor. ABD ve Avrupa vadeli ile Asya borsaları güne zayıf bir başlangıç yapıyor. Günün ajandasında ABD'de 15:30'da açıklanacak TÜFE verileri takip edilecek. Yıllık TÜFE'nin %3,8'den %4,2'ye yükselmesi bekleniyor. Yarın da ABD ÜFE verileri takip edilecek.

Küresel Borsalar:

ABD'de endeksler, çip hisselerindeki satış baskısının sürmesiyle günü karışık seyirle tamamladı. Kapanışta Dow Jones endeksi, %0,17 artarak 50.872,11 puana ulaştı. S&P 500 endeksi %0,26 kayıpla 7.386,65 puana ve Nasdaq endeksi %0,97 düşüşle 25.678,82 puana indi. Bu sabah saatlerinde ABD vadeliinde satıcı bir seyir hakim.

Avrupa borsaları da, Orta Doğu'da devam eden belirsizlik ortamının etkisiyle günü karışık bir seyirle tamamladı. Kapanışta gösterge endeksi Stoxx Europe 600 %0,5 değer kaybederek 618,64 puana geriledi. Almanya'da DAX 40 endeksi %0,75 düşüşle 24.433,06 puana ve İngiltere'de ise FTSE 100 endeksi, bankacılık hisselerindeki kayıplar öncülüğünde %1,41 azalışla 10.227,33 puana indi. Fransa'da CAC 40 endeksi ise %0,05 artışla günü 8.203,43 puandan ve İtalya'da FTSE MIB 30 endeksi %0,11 yükselerek 50.262,76 puandan tamamladı.

Bu sabah Asya borsaları satıcı seyrediyor. Japonya Nikkei %2,1 düşüle seyrederken, Hong Kong Hang Seng %1,1 kayıpla işlem görüyor. Çin CSI 300 endeksi ise %1'e yakın ekside.

Tahvil Piyasaları:

ABD 10 yıllık tahvil faizi haftanın ikinci işlem gününü 4,5 baz puan düşüşle %4,52 seviyesinden tamamlarken, 5 yıllık tahvilin getirisi ise 4,5 baz puan gerileyerek %4,2461 seviyesinden kapandı. 2 yıllık tahvil faizi de 4,5 baz puan azalarak %4,12 oldu.

Avrupa'da ise Almanya 10 yıllık tahvil faizi günü 1,8 baz puan düşüşle %3,0430, İtalya 10 yıllık tahvil faizi ise 3,3 baz puan gerileyerek %3,80 seviyesinden tamamladı. Fransa'da ise 10 yıllık tahvilin getirisi 3 baz puan azalarak %3,8090 oldu.

Para Piyasaları:

Dolar endeksi Salı gününü %0,1 kayıpla 99,90 seviyesinden kapatırken, EURUSD paritesi ise 1,1548 seviyesinden yatay bir kapanış gerçekleştirdi.

GBPUSD paritesi günü %0,3 primle 1,3380 seviyesinden, USDJPY ise %0,1'lik sınırlı bir yükselişle 160,36 seviyesinden tamamladı.

Emtia Piyasaları:

Değerli metallerde satıcı seyir devam ediyor. Ons altın haftanın ikinci işlem gününü %1,6 kayıpla 4.260,85\$ seviyesinden tamamlamasının ardından bu sabah %2'ye yakın düşüşle 4.176,58\$ seviyesinden işlem görüyor. Dün %4,2 düşüşle 65,36\$ seviyesinden kapanan gümüş ise bu sabah %2,6 kayıpla 63,70\$ altında seyrediyor.

Brent petrol dün %3'e yakın düşüşle varil başına 91,45\$ seviyesinden kapanması sonrasında bu sabah %0,5 primle 91,90\$ seviyesinde. Dün %3,4 düşüşle varil başına 88,20\$ seviyesinden kapanan ham petrol ise bu sabah saatlerinde %0,6 yükselişle 88,72\$ seviyesinde.

Ekonomi ve Politika Haberleri

Hazine, dün gerçekleştirdiği ihalelerde 151 milyar TL borçlandı

Hazine ve Maliye Bakanlığı dün düzenlediği 4 yıl vadeli TLREF'e endeksli ve 4 yıl vadeli değişken faizli iki tahvil ihalesinde, ROT satışlar dahil (71 milyar TL) piyasalardan toplam 151 milyar TL borçlandı. TLREF'e endeksli ihalede talep / satış rasyosu 1,72x olurken, dönemsel getiri %19,25 düzeyinde oluştu. Değişken faizli tahvil ihalesinde ise talep / satış rasyosu 1,93x ve dönemsel faiz %20,76 oldu. Böylelikle Hazine'nin bu ayki toplam iç borçlanma tutarı 228 milyar TL'ye ulaştı. Dün gerçekleşen ihalelerin ardından Hazine; 11 Haziran'da 2 yıl vadeli altın tahvili ve 2 yıl vadeli altına dayalı kira sertifikası doğrudan satışları, 15 Haziran'da 8 ay vadeli kuponuz ve 2 yıl vadeli sabit kuponlu tahvil ihaleleri, 16 Haziran'da ise 1 yıl vadeli TLREFK'ya endeksli ve 5 yıl vadeli sabit kuponlu tahvil ihaleleri düzenleyecek ve haziran ayı iç borçlanma programını tamamlayacak. Hazine ve Maliye Bakanlığı'nın 3 aylık (Haziran – Ağustos 2026) iç borçlanma stratejisi çerçevesinde, haziran ayı içerisinde 555 milyar TL'lik itfa karşılığında toplam 543,8 milyar TL'lik iç borçlanma gerçekleştirilmesi hedefleniyor – öngörülen geri çevirme rasyosu %98.

İhale Tarihi	08.06.2026	09.06.2026	09.06.2026	15.06.2026	15.06.2026	16.06.2026	Toplam
(milyar TL)	4y TÜFE'ye endeksli (08.05.2030 yeniden ihraç)	4y TLREF'e endeksli (09.01.2030 yeniden ihraç)	4y TL değişken faizli (05.06.2030 yeniden ihraç)	8ay kuponuz (10.02.2027 ilk ihraç)	2y TL sabit kuponlu (15.03.2028 yeniden ihraç)	5y TL sabit kuponlu (16.04.2031 yeniden ihraç)	
İhalede net satış	6.59	68.14	11.80				86.53
Talep/Satış Rasyosu	1.35	1.72	1.93				-
Piyasaya yapılan ROT satış	2.60	57.00	8.00				67.60
Kamu kuruluşlarına yapılan ROT satış	4.00	4.03	2.00				10.03
Ortalama bileşik faiz (%)	5.61 (reel bileşik)	19.25 (dönemsel faiz)	20.76 (dönemsel faiz)				-
Piyasaya satış tutarı	9.2	125.1	19.8	0.0	0.0	0.0	154.1
Toplam satış tutarı	13.2	129.2	21.8	0.0	0.0	0.0	164.2

Kaynak: Hazine ve Maliye Bakanlığı, Tacirler Yatırım

Doğrudan Satış tarihi	08.06.2026	08.06.2026	11.06.2026	11.06.2026	16.06.2026	Toplam
(milyar TL)	1y dolar cinsi tahvil (09.06.2027)	1y dolar cinsi kira sertifikası (09.06.2027)	1,5y altın tahvili (17.11.2027)	1,5y altına dayalı kira sertifikası (17.11.2027)	1y TLREFK'ya endeksli kira sertifikası (16.04.2031)	
Net satış	54.3	9.5				63.8

Kaynak: Hazine ve Maliye Bakanlığı, Tacirler Yatırım

İhale & Doğrudan Satışlar Toplam (milyar TL)

227.9

Şirket ve Sektör Haberleri

MAVI (Nötr): Mavi, 1Ç26'da 12,7 milyar TL ciro, 2,4 milyar TL FAVÖK ve 686 milyon TL net kar açıkladı. Ciro, FAVÖK ve net kar sırasıyla yıllık bazda %2, %9 ve %38 daraldı. Brüt kar marjı geçen yılın üzerinde gerçekleşse de, yıllık bazda artan faaliyet giderleri FAVÖK'ü baskıladı. Net kar ise parasal kayıp ve efektif vergi oranının geçen yılki %27 seviyesinden bu yıl %53'e yükselmesi nedeniyle baskılandı. Şirket tarafından paylaşılan konsensüs medyan beklentisi 12,6 milyar TL ciro, 2,5 milyar TL FAVÖK ve 590 milyon TL net kar seviyesindeydi. Buna göre ciro beklentiye paralel - hafif üzerinde gerçekleşirken, FAVÖK beklentinin yaklaşık %4 altında kaldı. Net kar ise beklentiyi yaklaşık %16 aştı. Şirketin net nakit pozisyonu 7 milyar TL seviyesine ulaştı. 2026 beklentileri ise korundu. **Sonuçları ilk aşamada, ciroda beklentilere paralel bir görünümün oluştuğu, operasyonel karlılığın ise beklentilerin bir miktar altında kaldığı bir çeyrek olarak okuyor ve genel çerçevede nötr değerlendiriyor. Şirket bugün TSİ 16:00'da telekonferans düzenleyecek. Telekonferans sonrasında 2026 görünümüne ilişkin detayları model varsayımlarımıza yansıtarak tahminlerimizi, hedef fiyatımızı ve tavsiyemizi gözden geçireceğiz. Mavi için 60,80 TL hedef fiyat ve AL tavsiyemiz bulunuyor. Hisse model portföyümüzde yer almaya devam ediyor.**

TKFEN: Tekfen Holding, sermayesinin %42,8'ine sahip olan Can Kültür Sanat Eğitim Kurumları İşletmeciliği A.Ş.'den edinilen bilgiye göre, söz konusu payların tamamının devrine yönelik olarak OYAK ile satış ve devir görüşmelerine başlandığını açıkladı.

ATATP: Şirket, bugün pay başına 1 TL brüt temettü dağıtacak olup, temettü verimi son kapanış fiyatına göre %0,4 düzeyindedir.

YAPRK: Şirket, bugün pay başına yaklaşık 0,03 TL brüt temettü dağıtacak olup, temettü verimi son kapanış fiyatına göre %0,2 düzeyindedir.

ALVES: Şirket, yaklaşık 816 milyon TL tutarında satış sözleşmesi imzaladığını açıkladı.

BVSAN: Şirket, 1,9 milyon EUR tutarında sözleşme imzaladı.

ASTOR: Şirket, ABD merkezli bir müşteriyle 72 milyon USD (3,3 milyar TL) tutarında güç trafosu tedarik sözleşmesi imzaladığını açıkladı.

NETAS: Şirket, Cezayir'de yeni nesil iletişim ürünlerinin tedarikine yönelik 20,3 milyon USD tutarında sözleşme imzaladığını açıkladı.

GEREL: Şirket, kurumsal bilinirliğini artırmak ve yabancı yatırımcı tabanını genişletmek amacıyla paylarının ABD merkezli OTCQX piyasasında işlem görmesi için danışmanlık şirketiyle sözleşme imzaladığını açıkladı.

Yükselenler	Kapanış	Günlük (%)	Haftalık (%)
Girişim Elektrik Sanayi Taahhü	87.15	9.97	11.59
Dap Gayrimenkul Geliştirme	11.80	7.27	16.26
Ral Yatırım Holding	244.00	4.68	14.88
Doğuş Otomotiv	190.50	4.56	-0.68
Pasifik Eurasia Lojistik Dış Tica	112.00	3.99	2.10

Düşenler	Kapanış	Günlük (%)	Haftalık (%)
Margun Enerji	41.22	-9.96	-36.88
Hektaş	3.82	-9.91	-8.61
Borusan Boru Sanayi	598.00	-7.21	10.43
Tr Anadolu Metal Madencilik	113.90	-5.87	-0.96
Batisöke Çimento	33.22	-5.09	-10.79

BIST 100 Para Girişi	Para Girişi (mnTL)	P.D. Oranı (%)
GESAN	311.67	0.78%
BIMAS	199.44	0.15%
THYAO	124.30	0.13%
FROTO	105.49	0.10%
AKBNK	87.79	0.08%

BIST 100 Para Çıkışı	Para Çıkışı (mnTL)	P.D. Oranı (%)
ASELS	-412.81	0.38%
TUPRS	-297.83	0.25%
TTKOM	-248.19	0.19%
EUPWR	-221.33	0.16%
SASA	-217.87	0.15%

Şirket ve Sektör Haberleri

ALKLC: Şirket, süt ürünleri sektöründe faaliyet gösteren uluslararası bir şirketle ürün geliştirme, üretim ve dağıtım alanlarında olası stratejik iş birliği görüşmelerine başladığını açıkladı.

FORMT: Şirket, bahçe mobilyaları üretim tesisini yeni lokasyona taşıyarak faaliyete başlattığını açıkladı.

DERHL: Şirket, sermayesini %401 bedelsiz artırarak 197 milyon TL'den 989 milyon TL'ye çıkarma kararı aldığını açıkladı.

DNISI: Şirket, çıkarılmış sermayesini iç kaynaklardan karşılanmak üzere %334 oranında bedelsiz artırarak 119,7 milyon TL'den 520 milyon TL'ye çıkarma kararı aldığını açıkladı.

TAVHL: Şirket, Mayıs ayı yolcu istatistiklerini açıkladı. Buna göre, Mayıs ayında toplam yolcu sayısı geçen yılın aynı ayına göre sınırlı %1,3 azalışla 10 milyon kişi olarak gerçekleşti. Mayıs 2025'te toplam yolcu sayısı 10,2 milyon kişiydi.

- Mayıs ayında iç hat yolcu sayısı yıllık bazda %8 artışla 3,3 milyon kişiye yükselirken, dış hat yolcu sayısı %5 azalışla 6,7 milyon kişiye geriledi. Böylece, toplam yolcu sayısındaki sınırlı zayıflığın ana kaynağı dış hat tarafı oldu.
- Havalimanı bazında bakıldığında Mayıs ayındaki düşüşte en belirgin etki Medine, Antalya ve Gürcistan tarafından gerçekleşti. Medine'de yolcu sayısı yıllık bazda %22, Antalya'da %5, Gürcistan'da ise %7 geriledi. Buna karşılık, İzmir'de %13, Kuzey Makedonya'da %27 ve Ankara'da %4 artış kaydedilmesi toplam yolcu tarafındaki düşüşü sınırladı.
- Ocak-Mayıs döneminde ise toplam yolcu sayısı yıllık bazda %2 artışla 36,7 milyon kişiye ulaştı. Aynı dönemde iç hat yolcu sayısı %6 artışla 14,9 milyon kişi olurken, dış hat yolcu sayısı %1 azalışla 21,8 milyon kişi seviyesinde gerçekleşti.

TAVHL İstatistikler

Hizmet Edilen Yolcu (mn)	Mayıs 25	Mayıs 26	y/y	Nisan 26	a/a	2Ç25	2Ç26 (Nisan-Mayıs)	y/y
Yurt içi	3,1	3,3	7,6%	3,0	11%	9,4	6,3	-33%
Yurt dışı	7,1	6,7	-5,3%	4,7	43%	20,4	11,4	-44%
Toplam	10,2	10,0	-1,3%	7,7	31%	29,8	17,7	-41%

Kaynak: Şirket Verisi, Tacirler Yatırım

Model Portföy

Şirket Adı	Hisse Kodu	Son Fiyat (TL)	12A Hedef Fiyat (TL)	Güncel Getiri (%)	Getiri Potansiyeli (%)	Ekleme Tarihi
Migros	MGROS	₺674.00	₺1,039.00	289%	54%	06-Haz-23
Türk Hava Yolları	THYAO	₺296.75	₺414.00	85%	40%	06-Haz-23
Tüpraş	TUPRS	₺229.50	₺352.00	331%	53%	06-Haz-23
Coca Cola	CCOLA	₺78.35	₺103.00	124%	31%	27-Kas-23
Mavi Giyim	MAVI	₺44.80	₺60.80	-3%	36%	27-Ağu-24
Ford Otosan	FROTO	₺86.30	₺140.00	9%	62%	28-Ağu-24
İşbank (C)	ISCTR	₺13.83	₺23.10	14%	67%	24-Ara-24
Tav Havalimanları	TAVHL	₺257.00	₺430.00	-9%	67%	24-Ara-24
Turkcell	TCELL	₺105.50	₺148.00	21%	40%	24-Ara-24
Garanti	GARAN	₺130.40	₺200.00	-1%	53%	09-Tem-25
Sabancı Holding	SAHOL	₺91.20	₺162.00	10%	78%	26-Ara-25
MLP Sağlık	MPARK	₺449.75	₺619.00	19%	38%	26-Ara-25
Astor Enerji	ASTOR	₺299.00	₺405.00	62%	35%	23-Şub-26

Kuruluşundan Bugüne MP Getirisi (%)	248%
Kuruluşundan Bugüne BIST 100 Endeks Getirisi (%)	156%
Kuruluşundan Bugüne MP / BIST 100 Göreceli Getiri (%)	36%
Son 1 yıl MP Getirisi (%)	40%
Son 1 yıl BIST 100 Endeks Getirisi (%)	42%
Son 1 yıl MP / BIST 100 Göreceli Getiri (%)	-2%
2026 Yılı MP Getirisi (%)	19%
2026 Yılı BIST 100 Endeks Getirisi (%)	22%
2026 Yılı MP / BIST 100 Göreceli Getiri (%)	-3%

*MP: Tacirler Model Portföy

Model Portföy Ağırlık

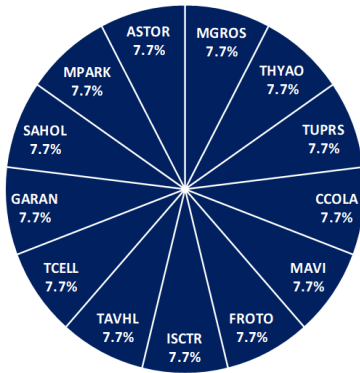

Model Portföy / BIST 100 Performans

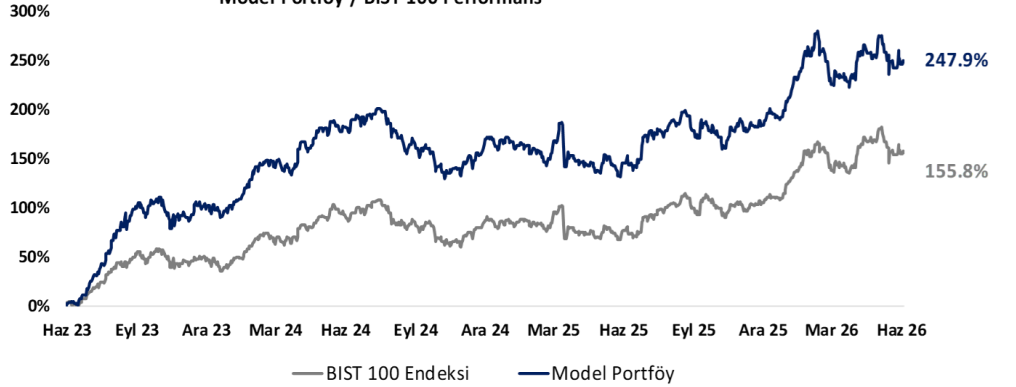

BIST 100 Teknik Analiz

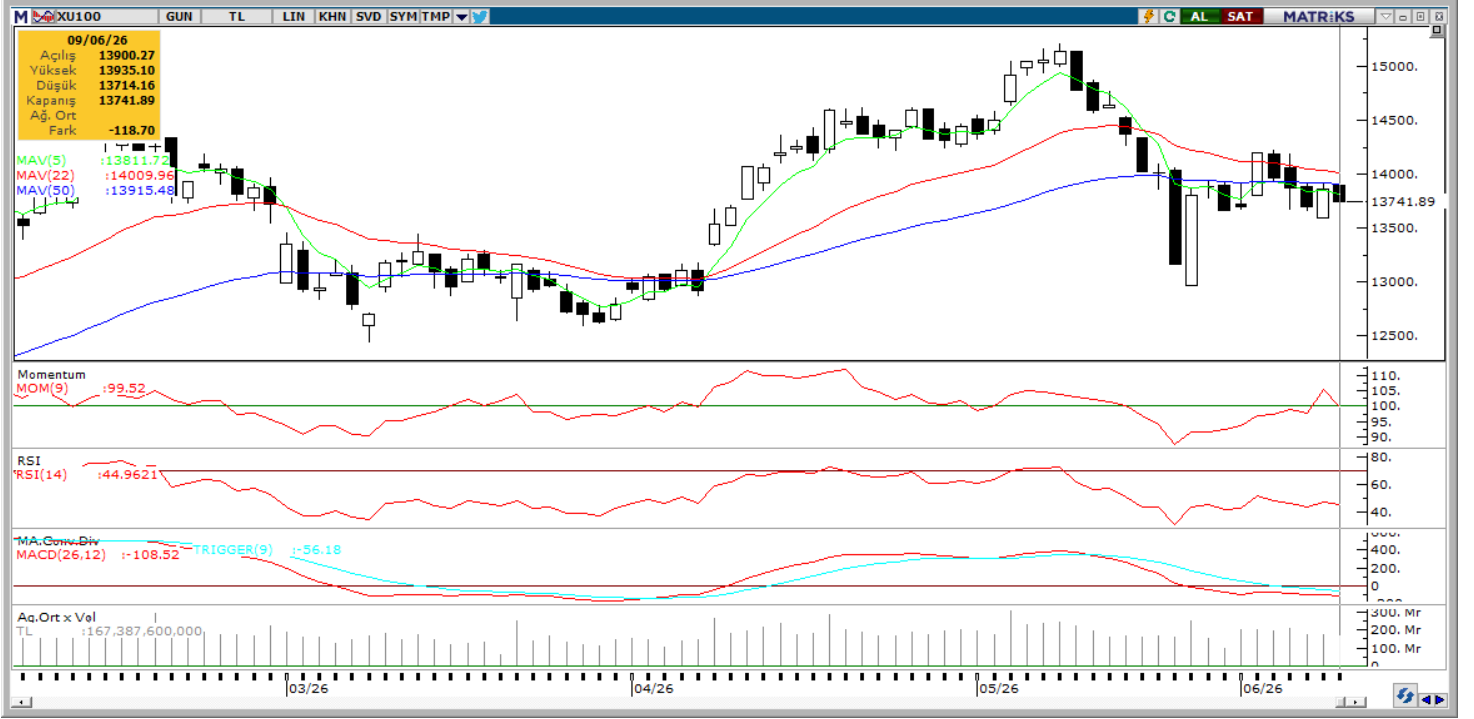

Vade	Üssel H.O.	H.O. Kesişim	Trend Yönü	Trendin Gücü	En son	5 gün önce	20 gün önce
Kısa	5 günlük	5-22	Aşağı	Kuvvetlenen düşüş	13,812	13,912	14,285
Orta	22 günlük	22-50	Yukarı	Baskı artabilir	14,010	14,086	14,372
Uzun	50 günlük	50-200	Aşağı	Kuvvetlenen düşüş	13,915	13,935	13,985

XU100	Destek 3	Destek 2	Destek 1	Kapanış	Pivot	Direnç 1	Direnç 2	Direnç 3
	13,400	13,500	13,600	13,741.00	13,797.00	13,800	13,900	14,000

İndikatör Yorum

XU100: Endeks günü 13.741,89 seviyesinden tamamladı. Kısa vadede 13.700 – 13.500 destek bölgesi, yukarı yönlü hareketlerde ise 13.900 – 14.000 direnç aralığı takip edilebilir.

Momentum: Momentum göstergesi 99,52 seviyesinde bulunuyor. 100 eşik seviyesinin hemen altında kalması, kısa vadede zayıf görünümün sürdüğüne işaret ediyor. Negatif

RSI: RSI göstergesi 44,96 seviyesinde yer alıyor. Nötr bölgenin altında kalan RSI, endekste toparlanma çabasının sınırlı kaldığını gösteriyor. Nötr

MACD: MACD -108,52 seviyesinde, trigger ise -56,18 seviyesinde bulunuyor. MACD'nin trigger altında kalmaya devam etmesi, teknik görünümde negatif sinyalin sürdüğünü gösteriyor. Negatif

Hareketli Ortalamalar: Endeks 5 günlük ortalamasının üzerinde, ancak 22 ve 50 günlük ortalamaların altında işlem görüyor. 13.811 seviyesi üzerindeki kapanışlar kısa vadeli toparlanmayı destekleyebilirken, 13.914 – 13.916 bandı üzerinde kalıcılık sağlanmadıkça yukarı yönlü hareketler sınırlı kalabilir. Nötr

VIOP 30 Teknik Analiz



Haziran ayı VIOP 30 endeks kontratı, geçtiğimiz işlem gününde 15721 puan seviyesinden günlük kapanış gerçekleştirdi. Bugün yukarı yönlü hareketlerde ilk olarak 16000 ve ardından 16100 puan seviyelerini takip edeceğiz. Aşağı yönlü olası hareketlerde 15700 puan seviyesi ilk destek noktamızı oluştururken, ana desteğimiz 15500 puan seviyesi.

VIOP30	Destek 3	Destek 2	Destek 1	Kapanış	Direnç 1	Direnç 2	Direnç 3
	15.400	15.500	15.700	15.721	16.000	16.100	16.300

Günlük İşlemler

Alan	Net Adet	%	Maliyet	Toplam	Satan	Net Adet	%	Maliyet	Toplam	Kurum	T.Adet	%	Maliyet	Net
INFO YATIRIM M	3,673	23	15857.178	32,277	BANK-OF-AMERI	7,346	47	15690.042	58,162	YAPI KRE	125,868	22	15791.467	794
OYAK YATIRIM	2,086	13	15828.023	5,866	IS YATIRIM	2,199	14	15628.463	72,187	IS YATIRI	72,187	13	15797.556	-2,199
STRATEJI MEN.	1,822	12	15834.688	1,822	YATIRIM-FINANS	1,410	9	16068.526	18,678	BANK-OF-	58,162	10	15778.643	-7,346
DENİZ YATIRIM	1,734	11	15660.513	17,196	HSBC YATIRIM	1,308	8	15822.122	1,320	INFO YAT	32,277	6	15783.246	3,673
DESTEK YATIRI	1,673	11	15782.297	4,595	MEKSA YATIRIM	770	5	15508.901	3,642	GEDİK YA	29,642	5	15796.150	160
DiĞER	4,765	30		0	DiĞER	2,720	17		0	DiĞER	243,298	43		0

Kümülatif İşlemler

Alan	Net Adet	%	Maliyet	Toplam	Satan	Net Adet	%	Maliyet	Toplam	Kurum	T.Adet	%	Maliyet	Net
YAPI KREDİ YAT	161,411	50	16769.067	3,474,97	IS YATIRIM	201,896	63	16728.215	2,568,90	YAPI KRE	3,474,977	22	16684.915	161,411
TEB YATIRIM	75,191	24	17259.942	1,133,94	BANK-OF-AMERI	55,853	17	18569.698	1,688,25	IS YATIRI	2,568,906	16	16715.988	-201,89
HSBC YATIRIM	18,006	6	17220.905	144,884	AK YATIRIM	18,889	6	15798.997	833,003	BANK-OF-	1,688,259	10	16746.595	-55,853
YATIRIM-FINANS	16,588	5	16322.338	365,450	GARANTI BBVA	17,256	5	15650.723	531,126	TEB YATI	1,133,949	7	16892.183	75,191
TACİRLER YAT.	10,259	3	14705.299	341,263	MEKSA YATIRIM	8,584	3	16863.716	101,618	AK YATIR	833,003	5	16655.210	-18,889
DiĞER	38,640	12		0	DiĞER	17,617	6		0	DiĞER	6,483,516	40		0

Kaynak: Matrics / Tacirler Yatırım

Pay Alım Satım ve Son İki Haftalık Yeni İş İlişkileri

Alıcı	Satıcı	Şirket	Türü	# lot	İşlem Fiyatı (TL)	İşlem sonrası sermaye içindeki payı
AHGAZ		AHGAZ	Geri Alım	317,336	31.74	2.73%
ENERY		ENERY	Geri Alım	600,000	8.64	3.93%

YENİ İŞ İLİŞKİLERİ (Son İki Hafta)

Tarih	Şirket	İş Tanımı	Toplam Sözleşme Tutarı (mn TL)	2025 1Ç Ciro (mn TL)	2025 1Ç Ciro (%)	Son 12 Ay Ciro (mn TL)	Son 12 ay Ciro (%)	Açıklama Tarihinden Bugüne Getiri (%)
01/06/2026	BRSAN	Yeni sipariş alımı	34,053.4	11,550.2	294.83%	78,286.0	43.50%	0.00%
25/05/2026	EUPWR	Yeni sipariş alımı	149.2	3,243.5	4.60%	16,294.9	0.92%	-9.99%
22/05/2026	ONCSM	Kemoterapi ilaç hazırlama hizmet alımı	36.6	219.5	16.69%	799.8	4.58%	-13.90%
	ONCSM	Kemoterapi ilaç hazırlama hizmet alımı	97.0	219.5	44.18%	799.8	12.13%	-13.90%
	ALTNY	Havacılık sistemlerine yönelik sözleşme imzalanması	103.3	834.2	12.38%	3,179.5	3.25%	0.36%
21/05/2026	ASELS	Yeni sözleşme imzalanması	21,569.0	29,825.1	72.32%	203,042.6	10.62%	0.66%
20/05/2026	LINK	Dönüşüm projesi	46.2	385.8	11.97%	1,609.4	2.87%	22.47%
18/05/2026	ORGE	Yeni sözleşme imzalanması	360.0	1,023.2	35.18%	4,079.1	8.83%	9.50%
15/05/2026	ONCSM	Kemoterapi ilaç hazırlama hizmeti alımı	12.9	219.5	5.86%	799.8	1.61%	-17.40%

FX Teknik Analiz

USD/TRY

Paritede yükseliş eğilimi devam ediyor. Teknik göstergeler, 45,70 seviyesi altına fiyat hareketi gerçekleşmediği takdirde yukarı yönlü trendin korunacağına işaret ediyor. Yukarı yönlü hareketlerde ise 46,17 ve 46,25 seviyeleri direnç bölgesi olarak takip edilebilir.

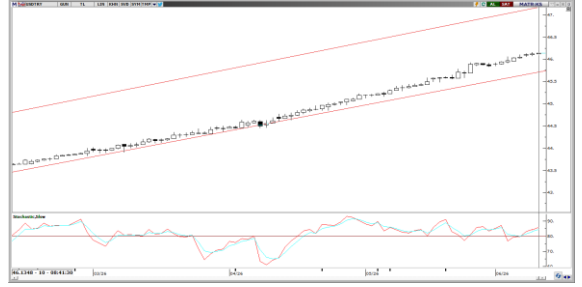

EUR/TRY

Paritede pozitif teknik yapı korunmaya devam ederken, indikatörler yukarı yönlü momentumun sürdüğüne işaret ediyor. Fiyatın 53,75 seviyesinin üzerinde kalıcılık sağlamayı sürdürmesi durumunda alım ağırlıklı görünümün destek bulması bekleniyor. Bu çerçevede yükseliş hareketinin güç kazanarak 54,00 seviyesine doğru ilerleme kaydetmesi öngörülüyor. Olası geri çekilmelerde 52,70 seviyesi ilk destek konumunda bulunurken, bu seviyenin altına inilmesi halinde 52,35 seviyesi bir sonraki destek noktası olarak takip ediliyor. 53,75 ve 54 seviyeleri ise direnç olarak takip edilebilir.



XAU/USD

Altın bu sabah 4.205\$ seviyesinden işlem görüyor. Paritede teknik görünüm zayıflama sinyalleri üretirken, teknik göstergeler 4.450\$ seviyesinden geçen 200 günlük ortalamanın altında kaldığı müddetçe satış baskısının korunabileceğini gösteriyor. Bu senaryoda düşüş hareketinin derinleşerek daha güçlü bir ivme oluşturması bekleniyor. 4.200\$ ve 4.095\$ seviyeleri destek 4.379\$, 4.463\$ ve 4.600\$ seviyeleri direnç olarak takip edilebilir.



XAG/USD

Gümüşte satış baskısı devam ediyor. Teknik görünüm, 68,40\$ seviyesinde bulunan 200 günlük hareketli ortalamanın aşağı yönlü kırılması ile fiyat hareketlerinin derinleşme ihtimalinin olası olduğunu gösteriyor. Yukarı yönlü hareketlerde 72\$, 75\$ ve 76,15\$ seviyeleri direnç olarak öne çıkarken, aşağıda 64,28\$ ve 61,66\$ seviyeleri destek olarak takip edilebilir.



BİST-100 endeksine dahil hisse senetleri için tahmini işlem aralıkları

	Son Fiyat	Destek 3	Destek 2	Destek 1	Pivot	Direnç 1	Direnç 2	Direnç 3
AEFES	20.30	19.35	19.77	20.03	20.45	20.71	21.13	21.39
AGHOL	32.68	31.22	31.92	32.30	33.00	33.38	34.08	34.46
AKBNK	67.15	64.93	65.82	66.48	67.37	68.03	68.92	69.58
AKSA	11.03	10.46	10.72	10.87	11.13	11.28	11.54	11.69
AKSEN	77.20	72.98	74.97	76.08	78.07	79.18	81.17	82.28
ALARK	104.50	95.73	98.37	101.43	104.07	107.13	109.77	112.83
ALTNY	15.90	14.92	15.39	15.65	16.12	16.38	16.85	17.11
ANSGR	27.22	26.57	26.79	27.01	27.23	27.45	27.67	27.89
ARCLK	102.50	100.63	101.57	102.03	102.97	103.43	104.37	104.83
ASELS	357.25	341.92	349.58	353.42	361.08	364.92	372.58	376.42
ASTOR	299.00	259.33	275.17	287.08	302.92	314.83	330.67	342.58
BALSU	13.65	13.06	13.35	13.50	13.79	13.94	14.23	14.38
BIMAS	383.75	362.17	368.08	375.92	381.83	389.67	395.58	403.42
BRSAN	598.00	534.67	566.33	582.17	613.83	629.67	661.33	677.17
BRYAT	1987.00	1,924.33	1,955.67	1,971.33	2,002.67	2,018.33	2,049.67	2,065.33
BSOKE	33.22	28.81	30.69	31.95	33.83	35.09	36.97	38.23
BTCIM	5.84	5.45	5.63	5.73	5.91	6.01	6.19	6.29
CANTE	1.50	1.43	1.46	1.48	1.51	1.53	1.56	1.58
COLLA	78.35	73.87	75.88	77.12	79.13	80.37	82.38	83.62
CIMSA	49.50	48.10	48.68	49.09	49.67	50.08	50.66	51.07
CVKMD	42.12	39.07	40.53	41.33	42.79	43.59	45.05	45.85
CWENE	37.06	33.92	35.46	36.26	37.80	38.60	40.14	40.94
DAPGM	11.80	9.28	9.87	10.83	11.42	12.38	12.97	13.93
DOAS	190.50	174.00	177.30	183.90	187.20	193.80	197.10	203.70
DOHOL	21.54	20.19	20.75	21.15	21.71	22.11	22.67	23.07
DSTKF	2550.00	2,370.00	2,410.00	2,480.00	2,520.00	2,590.00	2,630.00	2,700.00
ECILC	84.30	80.90	82.60	83.45	85.15	86.00	87.70	88.55
EFOR	12.75	11.87	12.18	12.47	12.78	13.07	13.38	13.67
EKGYO	19.20	18.69	18.95	19.07	19.33	19.45	19.71	19.83
ENERY	8.47	7.82	8.12	8.30	8.60	8.78	9.08	9.26
ENJSA	105.70	101.83	103.37	104.53	106.07	107.23	108.77	109.93
ENKAI	96.15	92.20	93.65	94.90	96.35	97.60	99.05	100.30
EREGL	38.64	37.61	38.07	38.35	38.81	39.09	39.55	39.83
EUPWR	87.85	76.65	80.15	84.00	87.50	91.35	94.85	98.70
EUREN	4.60	4.37	4.49	4.54	4.66	4.71	4.83	4.88
FENER	3.48	3.20	3.33	3.40	3.53	3.60	3.73	3.80
FROTO	86.30	83.80	85.00	85.65	86.85	87.50	88.70	89.35
GARAN	130.40	126.50	127.80	129.10	130.40	131.70	133.00	134.30
GENIL	8.31	7.88	8.08	8.20	8.40	8.52	8.72	8.84
GESAN	87.15	69.07	72.68	79.92	83.53	90.77	94.38	101.62
GLRMK	173.60	163.73	168.07	170.83	175.17	177.93	182.27	185.03
GRSEL	305.50	288.83	297.17	301.33	309.67	313.83	322.17	326.33
GRTHO	205.70	183.50	191.70	198.70	206.90	213.90	222.10	229.10
GSRAY	1.08	1.04	1.05	1.07	1.08	1.10	1.11	1.13
GUBRF	479.25	445.25	461.75	470.50	487.00	495.75	512.25	521.00
HALKB	46.64	42.66	44.24	45.44	47.02	48.22	49.80	51.00
HEKTS	3.82	3.13	3.47	3.65	3.99	4.17	4.51	4.69
ISCTR	13.83	13.45	13.62	13.72	13.89	13.99	14.16	14.26
ISMEN	36.12	34.15	34.97	35.55	36.37	36.95	37.77	38.35
IZENR	10.09	9.23	9.56	9.83	10.16	10.43	10.76	11.03

BİST-100 endeksine dahil hisse senetleri için tahmini işlem aralıkları

	Son Fiyat	Destek 3	Destek 2	Destek 1	Pivot	Direnç 1	Direnç 2	Direnç 3
KCHOL	186.70	180.07	183.23	184.97	188.13	189.87	193.03	194.77
KLRHO	100.50	93.17	96.83	98.67	102.33	104.17	107.83	109.67
KONTR	6.60	6.01	6.27	6.44	6.70	6.87	7.13	7.30
KRDMD	39.08	35.89	37.17	38.13	39.41	40.37	41.65	42.61
KTLEV	160.00	151.97	154.53	157.27	159.83	162.57	165.13	167.87
KUYAS	73.30	66.18	67.87	70.58	72.27	74.98	76.67	79.38
MAGEN	41.30	38.48	39.18	40.24	40.94	42.00	42.70	43.76
MAVI	44.80	43.03	43.51	44.15	44.63	45.27	45.75	46.39
MGROS	674.00	643.00	652.00	663.00	672.00	683.00	692.00	703.00
MIATK	46.80	44.16	45.36	46.08	47.28	48.00	49.20	49.92
MPARK	449.75	428.25	436.25	443.00	451.00	457.75	465.75	472.50
OBAMS	6.96	6.46	6.71	6.83	7.08	7.20	7.45	7.57
ODAS	7.38	7.01	7.17	7.28	7.44	7.55	7.71	7.82
OTKAR	361.25	349.58	355.42	358.33	364.17	367.08	372.92	375.83
OYAKC	20.84	20.07	20.31	20.57	20.81	21.07	21.31	21.57
PAHOL	1.62	1.53	1.57	1.60	1.64	1.67	1.71	1.74
PASEU	112.00	103.67	105.33	108.67	110.33	113.67	115.33	118.67
PATEK	23.54	21.92	22.70	23.12	23.90	24.32	25.10	25.52
PETKM	20.22	19.13	19.63	19.93	20.43	20.73	21.23	21.53
PGSUS	168.90	164.87	166.43	167.67	169.23	170.47	172.03	173.27
PSGYO	3.27	2.65	2.95	3.11	3.41	3.57	3.87	4.03
QUAGR	3.91	3.58	3.72	3.82	3.96	4.06	4.20	4.30
RALYH	244.00	172.83	191.97	217.98	237.12	263.13	282.27	308.28
REEDR	7.30	6.70	6.97	7.14	7.41	7.58	7.85	8.02
SAHOL	91.20	87.78	89.37	90.28	91.87	92.78	94.37	95.28
SARKY	28.32	24.98	26.52	27.42	28.96	29.86	31.40	32.30
SASA	2.50	2.33	2.41	2.45	2.53	2.57	2.65	2.69
SISE	44.34	42.79	43.55	43.95	44.71	45.11	45.87	46.27
SKBNK	13.15	12.52	12.74	12.95	13.17	13.38	13.60	13.81
SOKM	48.50	47.19	47.65	48.07	48.53	48.95	49.41	49.83
TABGD	281.00	263.00	272.00	276.50	285.50	290.00	299.00	303.50
TAVHL	257.00	245.42	248.83	252.92	256.33	260.42	263.83	267.92
TCELL	105.50	99.50	102.50	104.00	107.00	108.50	111.50	113.00
THYAO	296.75	290.33	292.92	294.83	297.42	299.33	301.92	303.83
TKFEN	144.40	135.53	139.47	141.93	145.87	148.33	152.27	154.73
TOASO	295.00	282.58	286.17	290.58	294.17	298.58	302.17	306.58
TRALT	43.82	40.16	41.98	42.90	44.72	45.64	47.46	48.38
TRENJ	86.65	79.50	82.75	84.70	87.95	89.90	93.15	95.10
TRMET	113.90	101.93	107.77	110.83	116.67	119.73	125.57	128.63
TSKB	11.52	11.07	11.29	11.41	11.63	11.75	11.97	12.09
TTKOM	62.90	59.50	61.20	62.05	63.75	64.60	66.30	67.15
TUKAS	2.38	2.24	2.30	2.34	2.40	2.44	2.50	2.54
TUPRS	229.50	217.27	223.03	226.27	232.03	235.27	241.03	244.27
TUREX	8.06	7.69	7.87	7.97	8.15	8.25	8.43	8.53
TURSG	12.55	12.15	12.35	12.45	12.65	12.75	12.95	13.05
ULKER	115.50	113.67	114.43	114.97	115.73	116.27	117.03	117.57
VAKBN	32.58	31.20	31.78	32.18	32.76	33.16	33.74	34.14
VESTL	25.10	24.09	24.51	24.81	25.23	25.53	25.95	26.25
YKBNK	35.54	34.28	34.58	35.06	35.36	35.84	36.14	36.62
ZOREN	2.93	2.75	2.82	2.88	2.95	3.01	3.08	3.14

Dip Zirve Analizi (BİST-50 endeksine dahil hisse senetleri için)

Hisse Senedi	Son Fiyat (TL)	52 hafta		Yılbaşından beri		Dipten uzaklık		Zirveye yakınlık		Dipten uzaklık sıralaması		Zirveye yakınlık sıralaması	
		En düşük	En Yüksek	En düşük	En Yüksek	52 hafta	YBB	52 hafta	YBB	52 hafta	YBB	52 hafta	YBB
AEFES	20.30	13.14	23.09	13.14	23.09	%54	%54	%14	%14	29.00	25.00	41.00	41.00
AKBNK	67.15	51.40	90.60	46.39	90.60	%31	%45	%35	%35	18.00	21.00	15.00	15.00
ALARK	104.50	72.65	113.10	70.67	113.10	%44	%48	%8	%8	26.00	24.00	49.00	49.00
ARCLK	102.50	99.65	147.50	99.65	152.40	%3	%3	%44	%49	2.00	2.00	9.00	9.00
ASELS	357.25	137.33	450.00	72.11	450.00	%160	%395	%26	%26	48.00	49.00	22.00	22.00
ASTOR	299.00	80.60	385.75	80.60	385.75	%271	%271	%29	%29	49.00	46.00	20.00	20.00
BIMAS	383.75	222.05	425.00	197.01	425.00	%73	%95	%11	%11	36.00	37.00	47.00	47.00
BRSAN	598.00	297.50	789.00	297.50	789.00	%101	%101	%32	%32	43.00	39.00	17.00	17.00
BTCIM	5.84	3.36	7.09	3.36	7.09	%74	%74	%21	%21	37.00	31.00	31.00	31.00
CANTE	1.50	1.21	2.41	1.10	2.41	%24	%36	%61	%61	14.00	15.00	4.00	4.00
CCOLA	78.35	44.40	87.90	44.40	87.90	%76	%76	%12	%12	39.00	34.00	44.00	44.00
CIMSA	49.50	40.55	60.00	40.55	60.00	%22	%22	%21	%21	12.00	10.00	32.00	32.00
DOAS	190.50	151.95	228.85	137.56	228.85	%25	%38	%20	%20	15.00	18.00	36.00	36.00
DSTKF	2,550.00	265.25	2895.00	51.65	2895.00	%861	%4837	%14	%14	50.00	50.00	42.00	42.00
EKGYO	19.20	14.18	27.12	10.69	27.12	%35	%80	%41	%41	21.00	35.00	11.00	12.00
ENKAI	96.15	56.54	114.30	42.86	114.30	%70	%124	%19	%19	34.00	43.00	38.00	38.00
EREGL	38.64	23.10	43.13	19.64	43.13	%67	%97	%12	%12	33.00	38.00	45.00	45.00
FROTO	86.30	72.13	130.91	71.54	130.91	%20	%21	%52	%52	7.00	8.00	7.00	7.00
GARAN	130.40	107.65	163.11	94.91	163.11	%21	%37	%25	%25	11.00	16.00	24.00	24.00
GUBRF	479.25	212.20	625.50	212.20	625.50	%126	%126	%31	%31	46.00	44.00	18.00	18.00
HALKB	46.64	19.41	52.50	16.15	52.50	%140	%189	%13	%13	47.00	45.00	43.00	43.00
HEKTS	3.82	2.76	5.27	2.76	5.27	%38	%38	%38	%38	23.00	17.00	13.00	14.00
ISCTR	13.83	10.38	17.46	9.66	17.46	%33	%43	%26	%26	20.00	20.00	21.00	21.00
KCHOL	186.70	134.38	220.84	128.88	220.84	%39	%45	%18	%18	24.00	22.00	40.00	40.00
KONTR	6.60	6.54	20.61	6.54	20.75	%1	%1	%212	%214	1.00	1.00	1.00	1.00
KRDMD	39.08	21.16	47.00	21.16	47.00	%85	%85	%20	%20	41.00	36.00	35.00	35.00
KUYAS	73.30	35.38	94.85	19.62	94.85	%107	%274	%29	%29	45.00	47.00	19.00	19.00
MAVI	44.80	30.78	48.84	28.71	48.84	%46	%56	%9	%9	27.00	26.00	48.00	48.00
MGROS	674.00	409.72	727.00	409.72	727.00	%65	%65	%8	%8	32.00	29.00	50.00	50.00
MIATK	46.80	26.78	57.85	26.78	57.85	%75	%75	%24	%24	38.00	32.00	26.00	26.00
OYAKC	20.84	18.62	28.56	18.62	31.52	%12	%12	%37	%51	4.00	4.00	14.00	8.00
PASEU	112.00	69.60	175.00	28.20	175.00	%61	%297	%56	%56	30.00	48.00	5.00	5.00
PETKM	20.22	15.67	28.06	15.18	28.06	%29	%33	%39	%39	17.00	14.00	12.00	13.00
PGSUS	168.90	161.50	274.50	161.50	287.25	%5	%5	%63	%70	3.00	3.00	3.00	3.00
SAHOL	91.20	72.73	113.18	70.57	113.18	%25	%29	%24	%24	16.00	12.00	25.00	25.00
SASA	2.50	2.13	5.66	2.13	5.66	%17	%17	%126	%126	6.00	5.00	2.00	2.00
SISE	44.34	31.53	53.41	31.53	53.41	%41	%41	%20	%20	25.00	19.00	33.00	33.00
TAVHL	257.00	212.80	369.00	212.80	369.00	%21	%21	%44	%44	10.00	9.00	10.00	11.00
TCELL	105.50	85.18	129.60	81.29	129.60	%24	%30	%23	%23	13.00	13.00	27.00	27.00
THYAO	296.75	246.66	352.50	246.66	352.50	%20	%20	%19	%19	9.00	7.00	39.00	39.00
TOASO	295.00	164.19	326.97	140.42	326.97	%80	%110	%11	%11	40.00	41.00	46.00	46.00
TRALT	43.82	21.66	64.00	21.54	64.00	%102	%103	%46	%46	44.00	40.00	8.00	10.00
TRMET	113.90	69.85	174.20	65.15	174.20	%63	%75	%53	%53	31.00	33.00	6.00	6.00
TSKB	11.52	10.07	14.05	9.15	14.05	%14	%26	%22	%22	5.00	11.00	29.00	29.00
TTKOM	62.90	47.48	75.65	43.14	75.65	%32	%46	%20	%20	19.00	23.00	34.00	34.00
TUPRS	229.50	116.85	279.50	107.49	279.50	%96	%114	%22	%22	42.00	42.00	30.00	30.00
TURSG	12.55	7.35	14.99	7.35	14.99	%71	%71	%19	%19	35.00	30.00	37.00	37.00
ULKER	115.50	96.50	141.70	96.50	141.70	%20	%20	%23	%23	8.00	6.00	28.00	28.00
VAKBN	32.58	21.38	43.06	19.92	43.06	%52	%64	%32	%32	28.00	28.00	16.00	16.00
YKBNK	35.54	25.90	44.50	21.92	44.50	%37	%62	%25	%25	22.00	27.00	23.00	23.00

YBB: Yılbaşından bugüne

Künye

Tacirler Yatırım Araştırma ve İçerik Yönetimi

Serhan Yenigün

Müdür

serhan.yenigun@tacirler.com.tr

Ekin Çınar

Başekonomist

ekin.cinar@tacirler.com.tr

Oğuzhan Kaymak

Tüm hisse kapsamı ve içerik yönetimi

oguzhan.kaymak@tacirler.com.tr

Özgür Tosun

Holdingleler, rafineri & petrokimya,
perakende (giyim ve elektronik)

ozgur.tosun@tacirler.com.tr

Anıl Deniz Altiay

İletişim, sağlık ve ilaç, sigorta &
Küresel piyasalar

deniz.altiay@tacirler.com.tr

Berk Demirpolat

Dayanıklı tüketim, beyaz eşya, gıda

berk.demirpolat@tacirler.com.tr

Ömer Tarman

Veritabanı sorumlusu, çimento, GYO

omer.tarman@tacirler.com.tr

Yatırım Merkezlerimiz

Genel Müdürlük

Nispetiye Cad. B-3 Blok Kat: 9 Akmerkez Etiler - İSTANBUL
0 212 355 46 46

Adana	Cemal Paşa Mah. Gazipaşa Bul. Cemal Uğurlu Apt. Kat: 1 D: 4	(0 322) 457 77 55
Akatlar İrtibat Bürosu	Esentepe Mahallesi Büyükdere Caddesi Levent N199 İç Kapı N16 Şişli - İstanbul	(0 212) 355 46 46
Alsancak	Şehit Nevres Bulvarı Eczacıbaşı Apartmanı No: 7 Kat: 2 Daire: 5 Pasaport Alsancak - Konak	(0 232) 241 24 50
Ankara	Remzi Oğuz Arık Mah. Tunalı Hilmi Cad. Yaprak Apt. No: 94 Kat: 2 D: 9 Kavaklıdere Çankaya	(0 312) 435 18 36
Antalya	Şirinyalı Mah. İsmet Gökşen Cad. Özden Apt. No:82/6 Muratpaşa	(0 242) 248 45 20
Bakırköy	İstanbul Cad. Bakırköy İş Merkezi No: 6 Kat: 4 D: 14 Bakırköy	(0 212) 570 52 59
Bodrum	Konacık Mahallesi, Atatürk Bulvarı, Arbor-Abdullah Ünal Çabuk İş Merkezi No: 285/1-A6 Bodrum	(0 212) 355 46 46
Bursa	Konak Mah. Barış (120) Sokak , Ofis Artı Binası, Dış kapı No:3 Daire:33 Nilüfer-BURSA	(0 224) 225 64 10
Çankaya	Çankaya Mahallesi Cinnah Caddesi Cinnah Apartmanı No: 55 D: 7-8 Çankaya / ANKARA	(0 212) 355 46 46
Çukurambar	Kızılırmak Mah.Ufuk Üniversitesi Cad. Next Level Loft Ofis No: 4/65 Kat: 24 Söğütözü Çankaya	(0 312) 909 87 70
Denizli	Urhan İş Merkezi 2. Ticari Yol Daire 26 Kat: 6 Bayramyeri	(0 258) 265 87 85
Erenköy	Bağdat Cad. Çubukçu Apt. No: 333 Kat: 2 D: 4 Kadıköy	(0 216) 348 82 82
Gaziantep	İncilipinar Mah. Gazimuhtarpaşa Bul. Kepkepzade Park İş Merkezi B Blok No: 18 Kat: 1 D: 5	(0 342) 232 35 35
Girne	Ziya Rızki Cad. Şehit Necati Gürkaya Sok. Kat: 1 D: 1 Girne - KKTC	(0 392) 815 14 55-0533 889 15 51
İzmir	Kültür Mahallesi, Cumhuriyet Bulvarı No:137 Cumhuriyet Apt. K:5 D:12 Konak – İzmir	(0 232) 445 01 61
İzmit	Hürriyet Cad. Kaya İşhanı No: 39/5 İzmit	(0 262) 323 11 33
Karadeniz Ereğli	Bağlık Mahallesi Karanfil Sokak No:16/A Karadeniz Ereğli – Zonguldak	(0 372) 316 40 50
Karşıyaka	Yalı Mahallesi Ahmet Kemal Baysak Bulvarı No:42 D:11	(0 232) 241 19 24
Kartal	Üsküdar Cad. Cevat Kayacan Apt. No: 26 Kat: 4 D: 8 Kartal	(0 216) 306 22 71-306 22 06
Kayseri	Hunat Mah. Nuh Mehmet Baldöktü Sok. Gürcüoğlu Plaza No: 5 K: 3 D: 11 Melikgazi	(0 352) 221 08 68-222 82 51
Marmaris İrtibat Bürosu	Kemeraltı Mah. Orgeneral Mustafa Muğlalı Cad. Güven Apt. No: 22 D: 2 Marmaris	(0 252) 321 08 00
Merkez Şube	Akat Mahallesi Meydan Caddesi B Blok No: 16 D: 7 (Eski No D: 9) Beşiktaş	(0 212) 355 46 46
Mersin	İnönü Mah. 1401 Sok. No:32 Pozcu Evo Kat:2 No:10-11 Yenişehir Mersin	(0 324) 238 11 89
Trabzon İrtibat Bürosu	Kemerkaya Mahallesi Halkevi Cad. Mandıralı İş Merkezi No: 4 Daire: 4 Ortahisar	(0 462) 432 24 50

Uyarı Notu

Bu raporda yer alan yatırım bilgi, yorum ve tavsiyeleri, yorum ve tavsiyede bulunanların kişisel görüşlerine dayanmakta olup finansal bilgi ve genel yatırım tavsiyesi kapsamında hazırlanmıştır ve hiçbir şekilde yatırım danışmanlığı kapsamında değildir. Yatırım danışmanlığı hizmeti; yetkili kuruluşlar tarafından kişilerin risk ve getiri tercihleri dikkate alınarak kişiye özel sunulmaktadır. Burada yer alan yorum ve tavsiyeler ise genel niteliktedir. Bu tavsiyeler, mali durumunuz ile risk ve getiri tercihlerinize uygun olmayabilir. Bu nedenle, sadece burada yer alan bilgilere dayanarak yatırım kararı verilmesi beklentilerinize uygun sonuçlar doğurmayabilir.

Yatırım Danışmanlığı hizmeti talep edilmesi halinde; yatırımcının Tacirler Yatırım Menkul Değerler A.Ş. ile Yatırım Danışmanlığı sözleşmesi imzalamış olması, Yerindelik Testi'ni tamamlamış ve risk grubunun belirlemiş olması zorunludur.

Bu raporda yer alan her türlü bilgi, yorum ve tavsiye uygunluk testi ile tespit edilecek risk grubunuz ve getiri beklentiniz ile uyumlu olmayabilir. Dolayısıyla, uygunluk testi neticesinde risk grubunuz tespit edilmeden sadece burada yer alan bilgilere dayanılarak yatırım kararı verilmesi amaç, bilgi ve tecrübenize uygun sonuçlar doğurmayabilir.

Bu rapor herhangi bir sürede belirli bir getirinin sağlanacağına dair bir taahhüt içermemekte olup, zaman içerisinde piyasa koşullarında meydana gelen değişiklikler nedeniyle yorum ve tavsiyelerde değişiklikler söz konusu olabilir. Bu raporda bahsedilen yatırım araçlarının fiyatları ve değerleri yatırımcıların menfaatlerine aykırı olarak hareket edebilir ve netice itibarıyla yatırımcılar anaparalarını kaybetme riski ile karşı karşıya kalabilirler. Bu raporda yer alan geçmiş performans verileri gelecekte elde edilecek sonuçların bir garantisi olarak kabul edilemez.

Bu raporda yer alan tüm bilgiler ve görüşler yatırımcıları bilgilendirmek amacıyla, Tacirler Yatırım Menkul Değerler A.Ş. tarafından güncel ve güvenilir kaynaklardan temin edilmiş olmakla beraber, Tacirler Yatırım Menkul Değerler A.Ş. söz konusu bilgilerin doğru ve tam olduğunu taahhüt etmemektedir. Raporlardaki yorumlardan, bilgilerin tam veya doğru olmaması ve/veya güncellenme nedeniyle doğabilecek maddi ve manevi zararlardan Tacirler Yatırım Menkul Değerler A.Ş. ve çalışanları sorumlu tutulamaz.

Bu rapor, sadece gönderildiği kişilerin kullanımı içindir. Bu raporun tümü veya bir kısmı Tacirler Yatırım Menkul Değerler A.Ş.'nin yazılı izni olmadan çoğaltılamaz, yayınlanamaz veya üçüncü kişilere gösterilemez, ticari amaçla kullanılamaz. Aksi halde, Tacirler Yatırım Menkul Değerler A.Ş. uğramış olduğu bütün zarar ve ziyanı talep etme hakkını saklı tutar.