

Güne Başlarken

Günaydın. ABD - İran görüşmelerine bir haftalık ara verilirken müzakerelere hafta sonu devam edilmesi bekleniyor. OPEC'in üretimi artırma mesajı ve Hürmüz'den gemi geçişlerinin sürmesi ise petrol fiyatlarının savaş öncesi değerlerde tutunmasını sağlıyor. Bu hafta genelinde, küresel piyasalar, Türkiye'nin ev sahipliğinde Ankara'da gerçekleşecek olan NATO Zirvesi'ni takip edecektir. ABD ve Avrupa vadeli yatay, Asya'da ise karışık bir görünüm izliyoruz. Borsa İstanbul'da, Cuma günü açıklanan ve beklentilere paralel gelen enflasyon verileri sonrası 14.500 direncinden 14.400'e doğru sınırlı bir geri çekilme gördük. BIST 100 Endeksi %0,3 gerilerken endekse katkı sağlayanlar **ASELS, TUPRS, ASTOR, TRALT, CCOLA**; endekse negatif etki edenler AKBNK, ODINE, YKBNK, DSTKF, ISCTR oldu. Hafta genelinde düzenli para girişi ile dikkat çeken şirketler ise **TUPRS, ENKAI ve TRGYO**. Teknik açıdan 14.500 ve 14.600 / 14.660 bandı ile 14.800 / 14.900 bölgeleri direnç, 14.370 ve 14.100 / 14.160 bandı destek olarak izlenebilir. Günün ajandasında içeride Hazine ihaleleri ve reel efektif kur endeksi izlenecek. Avrupa'da ÜFE ve perakende satışlar, ABD'de PMI ve ISM hizmet verileri izlenecek. Hafta genelinde kısmen sakin bir makro veri ajandası var. NATO Zirvesi gündemde öne çıkabilir. Ek olarak, içeride toplam büyüklüğü 10 milyar TL'ye yaklaşan iki ayrı halka arz (Saat & Saat, Şa-Ra Enerji) ile dışarıda Fed'den gelecek mesajlar da takip edilecektir. Son olarak, Türkiye 5 yıl vadeli CDS primleri güne 221 baz puandan başlıyor.

PIYASALAR			
Yurtiçi	Kapanış	1 gün (%)	1 hafta (%)
BIST 100	14,417.91	-0.26	1.01
BIST 30	16,740.68	-0.31	1.08
BIST 50	12,969.85	-0.19	0.91
BIST Tüm	18,429.46	-0.14	1.08
BIST Banka	17,379.59	-4.72	-3.69
BIST Ulaştırma	38,814.23	0.47	-2.19
BIST Sınai	18,285.55	1.53	2.39

Yurtdışı Endeksler	Son	1 gün (%)	1 hafta (%)
Nasdaq	25,832.67	-0.8%	0.1%
Dax	25,779.31	0.8%	4.7%
Cac 40	8,508.07	0.4%	1.7%
FTSE 100	10,679.03	0.3%	0.3%

Hazine Tahvilleri	Son	Günlük D. (%)	YBB D. (%)
TR 10 Yıllık Tahvil	27.78	-1.10	11.45
GER 10 Yıllık Tahvil	2.93	0.00	2.45
ABD 10 Yıllık Tahvil	4.48	-0.02	7.38
ITA 10 Yıllık Tahvil	3.75	0.03	5.63
FR 10 Yıllık Tahvil	3.62	0.00	1.71
UK 10 Yıllık Tahvil	4.77	-0.02	6.52

Döviz	Son	Günlük D. (%)	YBB D. (%)
USDTRY	46.82	0.03	8.99
EURTRY	53.55	0.05	5.92
GBPTRY	62.50	-0.08	7.97
BRENT (\$)	72.13	0.17	18.48
XAUUSD (\$)	4152.80	-0.53	-3.72
XAGUSD (\$)	61.74	-0.89	-13.15
COPPER (\$)	6.17	0.08	9.31
XPTUSD (\$)	1636.70	-0.45	-20.34

Ekonomik Takvim

- 16:45 | **ABD** | Hizmet PMI |
- 17:00 | **ABD** | ISM İmalat PMI |

GÜNLÜK TEKNİK ANALİZ BAZLI HİSSE ÖNERİLERİ

Hisse	ALIM Aralığı	SATIM Aralığı (TP)	Zarar KES (SL)
TRALT	50.20 - 50.85	51.60 - 52.65	49.80
TTKOM	60.75 - 61.50	62.40 - 63.65	60.30
CCOLA	85.15 - 86.25	87.55 - 89.25	84.50
DOAS	185.00 - 187.30	190.10 - 193.80	183.60

HAFTALIK TEKNİK ANALİZ BAZLI HİSSE ÖNERİLERİ

Hisse	ALIM Aralığı	SATIM Aralığı (TP)	Zarar KES (SL)
ASTOR	316.50 - 321.00	331.00 - 342.25	310.00
ASELS	396.50 - 401.75	414.50 - 428.75	387.75
THYAO	331.50 - 336.00	346.50 - 358.50	324.25
ENKAI	93.00 - 94.25	97.20 - 100.50	90.95

Global Piyasalarda Öne Çıkanlar

ABD piyasalarının Bağımsızlık Günü nedeniyle cuma günü kapalı olduğu haftanın ardından küresel piyasalar yeni haftaya karışık bir görünümle başlarken, doların haziran ayında yeniden güç kazanmış olması gelişmekte olan ülke varlıklarına yönelik yatırım stratejilerinde önemli bir değişime yol açıyor. Geçtiğimiz ay Fed'in daha uzun süre sıkı para politikası izleyebileceği beklentisiyle dolar destek bulurken, uluslararası yatırımcılar yüksek getirili gelişmekte olan ülke para birimlerindeki pozisyonlarını finanse etmek için dolar yerine alternatif para birimlerine yönelmeye başladı. Bloomberg Economics'e göre İran savaşının küresel ekonomi üzerindeki etkileri, çatışmalar sona ermiş olsa da uzun yıllar hissedilmeye devam edecek. Kurumun güncellenen projeksiyonları, enerji şokunun enflasyon üzerindeki kalıcı etkileri nedeniyle küresel faiz oranlarının 2028 yılına kadar savaş öncesi beklentilerin üzerinde kalacağını öngörüyor. Buna göre Fed için daha önce beklenen toplam 100 baz puanlık faiz indirimi beklentisi yalnızca 25 baz puana gerilerken, yüksek borçlanma maliyetlerinin tüketiciler ve şirketler üzerinde baskı oluşturmaya devam etmesi bekleniyor. Yapay zeka yatırımlarının enflasyonist etkisi ve ticaret politikalarına ilişkin belirsizlikler de merkez bankalarının şahin duruşunu destekleyen unsurlar arasında öne çıkıyor. Bu hafta piyasaların odağında Ankara'da düzenlenecek NATO Zirvesi yer alacak. Zirvede çok sayıda liderin gerçekleştireceği temaslar yakından izlenecek. Jeopolitik gündemin yoğun seyrettiği haftaya ABD piyasalarının tatil sonrası dönüşüyle başlanırken, bu sabah ABD ve Avrupa vadeli endeksleri karışık bir açılışa işaret ederken Asya piyasalarında teknoloji hisselerinde ivme kaybı görülüyor. Bugün yurt dışı ajandada, TSİ 09:00'da Almanya mayıs ayı aylık fabrika siparişleri verileri açıklanacak. TSİ 11:30'da Euro Bölgesi temmuz ayı Sentix yatırımcı güven endeksi takip edilecek. TSİ 12:00'de ise Euro Bölgesi mayıs ayı aylık ÜFE ile perakende satış verileri açıklanacak. ABD tarafında ise TSİ 16:45'te haziran ayı PMI verileri, TSİ 17:00'de ISM hizmet endeksi takip edilecek. Ayrıca, TSİ 18:00'de Fed YK üyesi Waller'ın konuşması izlenecek.

Küresel Borsalar:

ABD borsaları haftanın son işlem gününde Bağımsızlık Günü tatili nedeniyle kapalıydı. ABD vadeli bu sabah pozitif seyreliyor.

Avrupa borsaları da haftanın son işlem gününde olumlu bir seyirle kapattı. Gösterge endeks Stoxx Europe 600, %0,68 artarak 652,77 puan oldu. İtalya'da FTSE MIB 30 endeksi %0,75 yükselerek 52.818,85, Fransa'da CAC 40 endeksi %0,39 yükselerek 8.508,07 ve İngiltere'de FTSE 100 endeksi %0,25 kazançla 10.679,03 puandan kapandı. Almanya'da DAX 40 endeksi %0,78 değer kazanarak 25.779,31 puana çıktı. Bu sabah Avrupa vadeli negatif seyreliyor.

Bu sabah Asya borsaları karışık seyreliyor. Japonya Nikkei %0,45 negatif, Hong Kong Hang Seng %0,83 pozitif seyreliyor ve Çin CSI 300 endeksi %0,16 düşüşle işlem görüyor.

Tahvil Piyasaları:

ABD tahvil piyasaları haftanın son işlem gününde Bağımsızlık Günü tatili nedeniyle kapalıydı.

Avrupa cephesinde ise Almanya 10 yıllık tahvil faizi haftayı 3,1 baz puan yükselişle %2,935 seviyesinden tamamlarken, İtalya 10 yıllık tahvil faizi ise 3,4 baz puan artarak %3,707 seviyesinden kapanış gerçekleştirdi. Fransa'da ise 10 yıllık tahvilin getirisi 1,7 baz puan yükselişle %3,723 seviyesinden kapandı.

Para Piyasaları:

Dolar endeksi haftanın ilk işlem gününe %0,12 artışla 100,98 seviyesinden başlarken, EURUSD paritesi ise %0,06 kayıpla 1,1430 seviyesinden işlem görüyor.

GBPUSD paritesi %0,07 kayıpla 1,3340 seviyesinden başlarken, USDJPY ise 161,96 seviyesinden işlem görüyor.

Emtia Piyasaları:

Altın, cuma günü %1,32 yükselişin ardından bu sabah %0,55 kayıpla 4.154,03\$ seviyesinde işlem görüyor. Gümüş, cuma günü %2,46 pozitif kapatırken bugün %1,09 düşüş ile 61,74 \$ seviyesinde işlem görüyor. Altın / gümüş rasyosu ise 67,28 seviyesinde seyreliyor.

Brent petrol yeni haftaya %0,29 düşüş ile 71,91\$, ham petrol ise yatay seyreterek varil başına 68,68\$ seviyesinden başlıyor.

Ekonomi ve Politika Haberleri

Saat 14:30'da haziran reel efektif döviz kuru açıklanacak

Haziran ayı ortalama eşit ağırlıklandırılmış sepet değişimi ve aylık enflasyon gerçekleştirmelerini göz önünde bulundurarak bir hesaplama yaparak, TÜFE bazlı reel efektif döviz kurunun haziranda ayında 105,6'dan 105,7'ye seviyesine yükseleceğini ve TL'de yaklaşık %0,1 oranında sınırlı bir reel değer kazancına işaret edeceğini tahmin ediyoruz.

TÜFE haziranda aylık %1 artış kaydetti

TÜFE haziranda aylık %1 artış kaydederek kurum tahminimizle aynı seviyede gerçekleşti. Piyasa beklentileri de kurum tahminimizle uyumlu bir görünüm sergiliyordu. Böylelikle yıllık TÜFE haziran ayında %32,6 seviyesinden %32,1'e geriledi. Çekirdek göstergelerde ise TÜFE-B ve TÜFE-C'de aylık artışlar sırasıyla %1,7 ve %1,5'e gerilerken, yıllık artışlar ise %31,2 ve %29,8 olarak kaydedildi. ÜFE ise aynı dönemde aylık %1,8 artarken, yıllık ÜFE %28,1 seviyesinde gerçekleşti. TÜFE'de haziran ayında izlenen gerilemede; giyim ve ayakkabı grubunda mevsimsel etkilerin tersine dönmesiyle izlenen fiyat düzeltilmesi, gıda fiyatlarında korunan ılımlı seyir ve ulaştırma grubundaki fiyat düşüşleri öne çıkan unsurlar oldu. ABD – İran arasındaki ateşkes sonrasında enerji fiyatlarında izlenen gerilemenin, yakın vadede enflasyonist baskıları kısmen hafifletebileceğini değerlendiriyoruz. Yıllık TÜFE'nin yaz aylarında düşüş eğilimini koruyarak eylül itibarıyla %30'un, ekim itibarıyla ise %29 altına gerileyebileceğini değerlendiriyoruz. 2026 yıl sonu TÜFE tahminimizi %28 seviyesinde korumakla birlikte, son dönemde bozulan beklenti ortamı ve maliyet şoklarının fiyatlama davranışları üzerindeki gecikmeli etkileri nedeniyle tahminimize yönelik riskleri sınırlı yukarı yönlü değerlendiriyoruz. **Ayrıntılı rapor için [tıklayınız](#).**

TÜFE Yıllık Değişim (%)

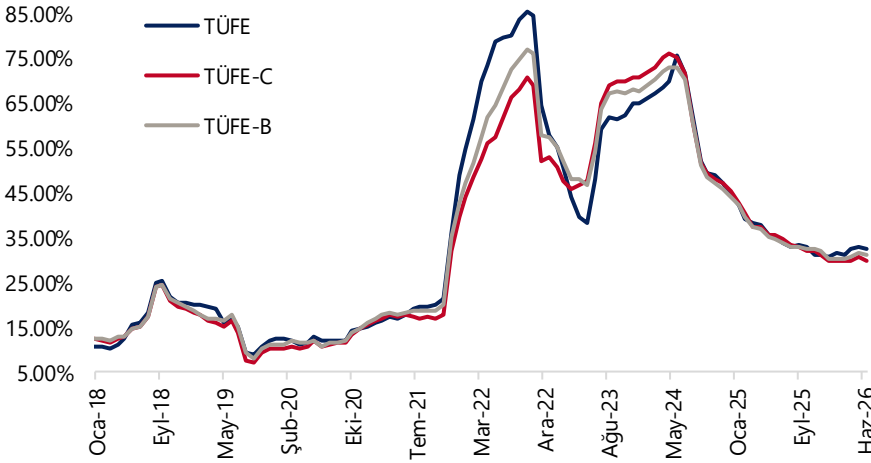

Kaynak: TÜİK, Tacirler Yatırım

Şirket ve Sektör Haberleri

EBEBK: Ebebek'in Türkiye mağaza ziyaretçi sayısı Haziran 2026'da yıllık bazda %8 artışla 4,8 milyona yükseldi. Yılın ilk 6 ayında mağaza ziyaretçi sayısı yıllık %11 artarak 29,2 milyon oldu. Şirketin ebebek.com ziyaret sayısı ise Haziran'da yıllık %17 artışla 10,6 milyona, 6 aylık dönemde ise yıllık %4 artışla 74,1 milyona ulaştı.

LILAK: Şirket, bugün pay başına yaklaşık 1,53 TL brüt temettü dağıtacak olup, temettü verimi son kapanış fiyatına göre %4,4 düzeyindedir.

OZSUB: Şirket, bugün pay başına yaklaşık 0,62 TL brüt temettü dağıtacak olup, temettü verimi son kapanış fiyatına göre %2 düzeyindedir.

VBTS kapsamında **SANEL** paylarında 6 Temmuz-5 Ağustos tarihleri arasında tek fiyat işlem yöntemi, **HEDEF** paylarında ise kredili işlem yasağı ve emir paketi tedbiri uygulanacak.

BEYAZ: Şirket, 2026'nın ilk yarısında 10.670 adet araç satışı gerçekleştirirken, Türkiye otomobil ve hafif ticari araç pazarındaki payını %1,80'den %1,91'e yükseltti.

FROTO: Şirket, yıllık izin ve periyodik bakım kapsamında 25 Temmuz-10 Ağustos (Craiova Fabrikası: 1-19 Ağustos) tarihleri arasında üretime ara verecek olup, 2026 üretim ve satış hedeflerinde değişiklik beklenmiyor.

BLUME: Şirket, Gebze'de geliştireceği lojistik depo için çalışmalara başlarken, projeden 32,9 milyon USD satış geliri ve 22,4 milyon USD brüt proje karı potansiyeli öngördüğünü açıkladı.

HTTBT: Şirket, Slovakyalı havayolu şirketi SkyAlps Europe'un operasyonel planlama çözümlerini kullanmaya başladığını açıkladı.

TCKRC: Şirket, Bulgaristan'da güncellenecek yol güvenliği ihalesine katılacağını ve bu sürece kadar ülkedeki hasarlı otokorkulukların bakım, onarım ve acil müdahale hizmetleri için yaklaşık 10 milyon EUR iş hacmi potansiyeline sahip iş birliği sözleşmesi imzaladığını açıkladı.

FRIGO: Şirket, 2023 yılı vergi incelemesi kapsamında düzenlenen 43,2 milyon TL vergi aslı ve 43,5 milyon TL vergi ziyayı cezasına ilişkin ihbarnameler sonrası, iptal davası açtığını açıkladı.

BESLR: Şirket, 3,35 MW kurulu güce sahip GES yatırımını devreye alırken, santralin fabrikanın yıllık elektrik tüketiminin yaklaşık %16'sını karşılaması bekleniyor.

ALKLC: Şirket, operasyonel süreçlerini desteklemek amacıyla, fabrika sahasına yakın konumda bulunan 3.540 metrekare büyüklüğündeki bir taşınmazın satın alınmasına karar verdi.

TABGD: Şirket, Usta Dönerci markası için Çin'de franchise sözleşmesi imzalarken, ülkedeki ilk iki restoranını faaliyete açtı.

Yükselenler	Kapanış	Günlük (%)	Haftalık (%)
Pasifik Eurasia Lojistik Dış Ticari	94.25	9.98	-26.08
Balsu Gıda	18.20	8.72	-2.10
Pasifik Teknoloji	24.86	7.43	13.62
Girişim Elektrik Sanayi Taahhüt	77.65	6.08	13.11
Astor Enerji	319.00	5.72	10.09

Düşenler	Kapanış	Günlük (%)	Haftalık (%)
Odine Solutions Teknoloji	1,805.00	-8.84	-3.48
Yapı ve Kredi Bankası	38.02	-6.12	-6.49
Enerya Enerji	9.58	-5.80	-1.34
Emlak G.M.Y.O.	20.80	-5.45	-0.76
Akbank	73.75	-5.39	-4.53

BIST 100 Para Girişi	Para Girişi (mTL)	P.D. Oranı (%)
THYAO	556.75	0.29%
ASELS	492.93	0.22%
TUPRS	325.21	0.19%
ASTOR	301.50	0.15%
TRALT	107.14	0.15%

BIST 100 Para Çıkışı	Para Çıkışı (mTL)	P.D. Oranı (%)
YKBNK	-777.22	0.24%
AKBNK	-485.58	0.14%
ISCTR	-340.21	0.13%
EKGYO	-87.17	0.12%
SAHOL	-80.99	0.10%

Şirket ve Sektör Haberleri

HEKTS: Şirket, OYAK'a tahsisli sermaye artırımını kapsamında 2,38 milyar TL fon sağlanmasına ilişkin başvurusunu SPK'ya yaptığını açıkladı.

BIMAS: Şirket, sermayesinin yaklaşık %0,41'ine tekabül eden 2,5 milyon adet payın geri alımı için 1 milyar TL'ye kadar fon ayrılmasına karar verdi.

TRALT: Şirket, 4,12 milyon adet pay geri alırken, toplam geri alınan payların sermayeye oranı %2,47'ye ulaştı.

PEKGY: Tera Portföy fonlarının 38,18 milyon adet net pay alımı sonrası PEKGY'deki toplam payı %24,67'den %25,43'e yükseldi.

SVGYO: Tera Portföy fonlarının 1,30 milyon adet net pay alımı sonrası SVGYO'daki toplam payı %4,90'dan %5,02'ye yükseldi.

BORLS: Hedef Portföy fonlarının 50,45 milyon adet pay alımı sonrası BORLS'deki toplam payı %7,21'e yükseldi.

Model Portföy

Şirket Adı	Hisse Kodu	Son Fiyat (TL)	12A Hedef Fiyat (TL)	Güncel Getiri (%)	Getiri Potansiyeli (%)	Ekleme Tarihi
Migros	MGROS	₺632.50	₺1,039.00	265%	64%	06-Haz-23
Türk Hava Yolları	THYAO	₺334.00	₺414.00	108%	24%	06-Haz-23
Tüpraş	TUPRS	₺248.20	₺352.00	366%	42%	06-Haz-23
Coca Cola	CCOLA	₺85.80	₺103.00	145%	20%	27-Kas-23
Mavi Giyim	MAVI	₺39.00	₺60.80	-16%	56%	27-Ağu-24
Ford Otosan	FROTO	₺83.75	₺132.00	5%	58%	28-Ağu-24
İşbank (C)	ISCTR	₺14.21	₺23.10	17%	63%	24-Ara-24
Tav Havalimanları	TAVHL	₺276.50	₺430.00	-2%	56%	24-Ara-24
Turkcell	TCELL	₺107.20	₺148.00	23%	38%	24-Ara-24
Garanti	GARAN	₺133.50	₺200.00	1%	50%	09-Tem-25
Sabancı Holding	SAHOL	₺94.50	₺183.00	13%	94%	26-Ara-25
MLP Sağlık	MPARK	₺426.50	₺619.00	13%	45%	26-Ara-25
Astor Enerji	ASTOR	₺319.00	₺405.00	73%	27%	23-Şub-26

Kuruluşundan Bugüne MP Getirisi (%)	256%
Kuruluşundan Bugüne BIST 100 Endeks Getirisi (%)	168%
Kuruluşundan Bugüne MP / BIST 100 Göreceli Getiri (%)	33%
Son 1 yıl MP Getirisi (%)	30%
Son 1 yıl BIST 100 Endeks Getirisi (%)	40%
Son 1 yıl MP / BIST 100 Göreceli Getiri (%)	-7%
2026 Yılı MP Getirisi (%)	22%
2026 Yılı BIST 100 Endeks Getirisi (%)	28%
2026 Yılı MP / BIST 100 Göreceli Getiri (%)	-5%

*MP: Tacirler Model Portföy

Model Portföy Ağırlık

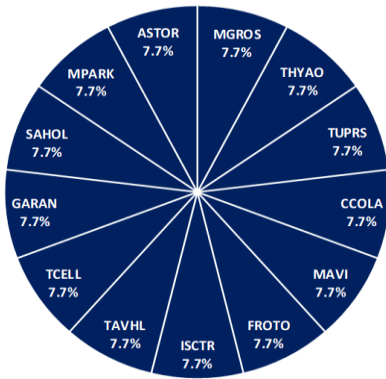

Model Portföy / BIST 100 Performans

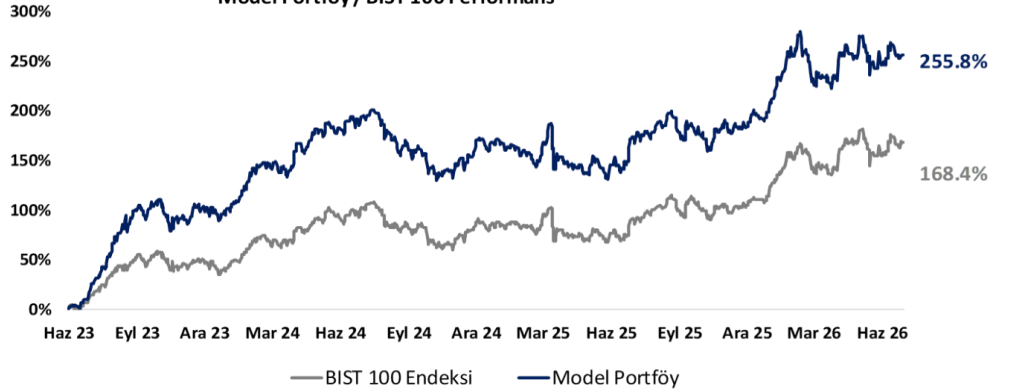

BIST 100 Teknik Analiz



Vade	Üssel H.O.	H.O. Kesişim	Trend Yönü	Trendin Gücü	En son	5 gün önce	20 gün önce
Kısa	5 günlük	5-22	Yukarı	Zayıflayan yükseliş	14,365	14,371	13,829
Orta	22 günlük	22-50	Yukarı	Kuvvetlenen yükseliş	14,290	14,273	13,963
Uzun	50 günlük	50-200	Yukarı	Kuvvetlenen yükseliş	14,138	14,099	13,904

XU100	Destek 3	Destek 2	Destek 1	Kapanış	Pivot	Direnç 1	Direnç 2	Direnç 3
	14,100	14,200	14,300	14,417.91	14,433.93	14,550	14,600	14,700

İndikatör Yorum

Momentum: Momentum göstergesinin 97,88 seviyesinde ve 100 eşik değerinin altında bulunması, kısa vadeli ivmede zayıflamanın sürdüğüne işaret etmektedir. Göstergenin 100 seviyesinin altında kalmaya devam etmesi, yukarı yönlü hareketin henüz yeterli güç kazanmadığını gösterirken, yeniden toparlanma sinyali için 100 seviyesi üzerine dönüş takip edilmelidir.

RSI: RSI (14) göstergesinin 53,99 seviyesinde bulunması, endekste görünümün nötr bölgenin hafif üzerinde dengelendiğini göstermektedir. RSI'nın 50 eşik değerinin üzerinde kalması sınırlı pozitif olarak değerlendirilebilirken, alım iştahının güç kazanması için 55–60 bandına doğru toparlanmanın devamı takip edilebilir.

MACD: MACD'nin 66,98 seviyesinde ve 70,58 seviyesindeki sinyal çizgisinin altında bulunması, kısa vadede pozitif momentumun zayıf seyrettiğini göstermektedir. MACD'nin sinyal çizgisinin altında kalması toparlanma eğiliminin henüz güç kazanmadığına işaret ederken, yeniden olumlu görünüm için MACD'nin sinyal çizgisi üzerine çıkması takip edilmelidir.

Hareketli Ortalamalar: Endeksin kapanışını 14.417,91 seviyesinde gerçekleştirmesi, 5 günlük 14.265,27, 22 günlük 14.290,20 ve 50 günlük 14.137,62 ortalamaların üzerinde kaldığını göstermektedir. Bu görünüm kısa vadede teknik görünümü desteklerken, 5 ve 22 günlük ortalamalar üzerindeki kalıcılığın korunması yukarı yönlü hareketin devamı açısından önem taşımaktadır. Aşağıda 14.290–14.265 bandı ilk destek bölgesi, 14.137 seviyesi ise ana destek olarak takip edilebilir. Yukarıda ise 14.500 seviyesi kısa vadeli ilk direnç, 14.550–14.600 bandı ise güçlenme açısından takip edilebilecek direnç bölgesi konumundadır. Nötr.

VIOP 30 Teknik Analiz



Ağustos ayı VIOP 30 endeks kontratı, geçtiğimiz işlem gününde 17.461 puan seviyesinden günlük kapanış gerçekleştirdi. Bugün yukarı yönlü hareketlerde ilk olarak 17.600 ve ardından 17.800 puan seviyelerini takip edeceğiz. Aşağı yönlü olası hareketlerde 17.300 puan seviyesi ilk destek noktamızı oluştururken, ana desteğimiz 17.100 puan seviyesi.

VIOP30	Destek 3	Destek 2	Destek 1	Kapanış	Direnç 1	Direnç 2	Direnç 3
	16.900	17.100	17.300	17.461	17.600	17.800	18.000

Günlük İşlemler

Alan	Net Adet	%	Maliyet	Toplam	Satan	Net Adet	%	Maliyet	Toplam	Kurum	T.Adet	%	Maliyet	Net
YAPI KREDİ YAT	6.251	23	17525,087	108.077	IS YATIRIM	14.759	54	17467,159	62.541	YAPI KRE	108.077	24	17478,285	6.251
DENİZ YATIRIM	5.387	20	17331,257	40.415	TEB YATIRIM	6.637	25	17439,557	22.127	IS YATIRI	62.541	14	17476,777	-14.759
AK YATIRIM	3.128	12	17509,463	16.364	YATIRIM-FINANS	2.905	11	17516,476	21.193	DENİZ YA	40.415	9	17451,256	5.387
ZİRAAT YAT.	2.110	8	17500,788	2.782	BANK-OF-AMERI	898	3	17291,807	28.728	BANK-OF-	28.728	6	17468,803	-898
TACİRLER YAT.	2.021	7	17665,738	15.061	MEKSA YATIRIM	606	2	17461,248	1.784	GARANTI	24.957	6	17472,189	67
DiĞER	8.243	30		0	DiĞER	1.335	5		0	DiĞER	187.074	41		0

Kümülatif İşlemler

Alan	Net Adet	%	Maliyet	Toplam	Satan	Net Adet	%	Maliyet	Toplam	Kurum	T.Adet	%	Maliyet	Net
YAPI KREDİ YAT	95.273	44	17276,888	708.193	IS YATIRIM	144.120	67	17344,607	705.846	YAPI KRE	708.193	17	17348,615	95.273
TEB YATIRIM	83.980	39	17493,947	313.972	DENİZ YATIRIM	22.270	10	17649,479	181.500	IS YATIRI	705.846	17	17392,930	-144.12
HSBC YATIRIM	13.408	6	17371,841	45.442	BANK-OF-AMERI	12.313	6	17210,279	416.625	BANK-OF-	416.625	10	17382,293	-12.313
GARANTI BBVA	7.396	3	17345,350	218.916	A1 CAPITAL MEN	7.463	4	17059,811	66.901	TEB YATI	313.972	8	17430,741	83.980
INFO YATIRIM M	3.618	2	17081,086	155.402	YATIRIM-FINANS	6.823	3	16627,585	117.077	AK YATIR	286.843	7	17382,723	-339
DiĞER	12.034	6		0	DiĞER	22.720	11		0	DiĞER	1.648.66	40		0

Kaynak: Matrics / Tacirler Yatırım

Pay Alım Satım ve Son İki Haftalık Yeni İş İlişkileri

Alıcı	Satıcı	Şirket	Türü	# lot	İşlem Fiyatı (TL)	İşlem sonrası sermaye içindeki payı
TRALT		TRALT	Geri Alım	4,120,000	48.81	2.47%
BOSSA		BOSSA	Geri Alım	500,000	6.39	2.97%
AHGAZ		AHGAZ	Geri Alım	345,000	36.09	2.77%
ENERY		ENERY	Geri Alım	3,580,072	9.67	4.02%

YENİ İŞ İLİŞKİLERİ (Son İki Hafta)

Tarih	Şirket	İş Tanımı	Toplam Sözleşme Tutarı (mn TL)	2025 1Ç Ciro (mn TL)	2025 1Ç Ciro (%)	Son 12 Ay Ciro (mn TL)	Son 12 ay Ciro (%)	Açıklama Tarihinden Bugüne Getiri (%)
02/07/2026	SMRTG	Güneş paneli üretimi,	187.8	3,366.8	5.58%	10,784.3	1.74%	0.00%
	KAREL	Yeni sözleşme imzalanması	274.0	4,286.4	6.39%	20,270.1	1.35%	0.00%
01/07/2026	ALTNY	İnsansız hava aracı teknolojilerinin geliştirilmesine yönelik sözleşme	27.1	834.2	3.25%	3,179.5	0.85%	-1.80%
30/06/2026	ALTNY	Havacılık ekipmanları geliştirme ve tedarik anlaşması	617.0	834.2	73.97%	3,179.5	19.41%	1.56%
	ALTNY	Yeni sözleşme imzalanması	72.1	834.2	8.64%	3,179.5	2.27%	1.56%
	FORTE	Yeni proje kapsamında sipariş alımı	114.9	321.6	35.73%	3,352.5	3.43%	5.12%
29/06/2026	SMRTG	Depolamalı güneş enerjisi santrali anahtar teslim proje	779.3	3,366.8	23.15%	10,784.3	7.23%	-4.61%
26/06/2026	ARDYZ	Yapay zeka altyapı sistemi kurulumu ve tedariki	33.0	843.6	3.92%	5,969.3	0.55%	4.87%
25/06/2026	FORTE	Yeni sözleşme imzalanması	196.3	321.6	61.06%	3,352.5	5.86%	2.71%

FX Teknik Analiz

USD/TRY

Grafik ve teknik indikatörler, kurda kısa vadede aşağı yönlü düzeltme alanının sınırlı kalmaya devam ettiğini gösteriyor. Bu görünüm, mevcut yukarı yönlü eğilimin kontrollü bir şekilde korunabileceğine işaret ediyor. Teknik açıdan 46,50 ve 46,30 seviyeleri destek, 46,90 seviyesi ise direnç olarak takip edilebilir.

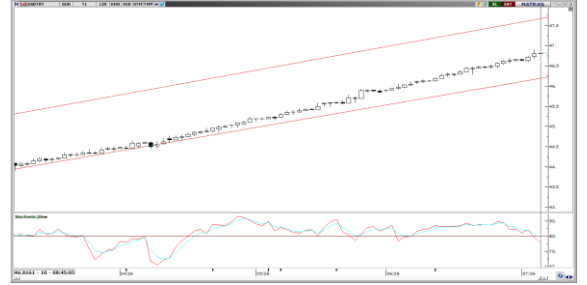

EUR/TRY

Teknik görünüm, paritenin yükselen kanal içerisinde hareketini koruduğunu ve alt banttandan aldığı destekle pozitif seyrini sürdürdüğünü gösteriyor. 53,50 seviyesi üzerinde gerçekleşecek günlük kapanışlar, yükseliş eğiliminin korunmasını sağlayarak paritenin kademeli olarak 54,00 seviyesine yönelmesine zemin hazırlayabilir. Buna karşılık, 53,50 seviyesinin altına inilmesi halinde aşağı yönlü baskının artabileceğini değerlendiriyoruz. Bu durumda 53,00 ve 52,85 seviyeleri öne çıkan destek bölgeleri olarak takip edilebilir.



XAU/USD

ABD'de açıklanan makroekonomik verilerin ardından ons altında yukarı yönlü eğilim korunuyor. Teknik görünüm, fiyatlamaların kısa vadede 3.900\$ – 4.200\$ bandı içerisinde seyrini sürdürebileceğine işaret ediyor. Bununla birlikte, Fed'in para politikası görünümüne ilişkin şahin beklentilerde belirgin bir değişim yaşanmadığı sürece yükselişlerin ivme kazanmasının sınırlı kalabileceğini değerlendiriyoruz. Teknik açıdan 4.000\$, 4.080\$ ve 4.150\$ seviyeleri destek; 4.200\$, 4.250\$ ve 4.310\$ seviyeleri ise direnç olarak takip edilebilir.



XAG/USD

60\$ seviyesinin üzerine yerleşen gümüşte yukarı yönlü teknik görünüm korunuyor. Teknik görünüm, 60\$ üzerinde kalıcılık sağlandığı sürece yükseliş eğiliminin devam edebileceğine işaret ediyor. Buna karşılık, bu seviye altına yeniden hedef alınması durumunda aşağı yönlü baskının artabileceğini ve fiyatın 54\$ seviyesine doğru geri çekilebileceğini değerlendiriyoruz. Teknik açıdan 60\$, 56,40\$ ve 54,50\$ seviyeleri destek; 62,86\$ ve 65\$ seviyeleri ise direnç olarak takip edilebilir.



03/07/2026 TARİHLİ AÇIĞA SATIŞ İŞLEMLERİ

Hisse Kodu	Kapanış Fiyatı	Günlük Fark	İşlem Hacmi Bazında (mlnTL)			İşlem Adedi Bazında (mln adet)		
			Açığa Satış Hacmi	Toplam İşlem Hacmi	Açığa Satış Payı (%)	Açığa Satış Adedi	Toplam İşlem Adedi	Açığa Satış Payı (%)
AEFES	20.50	0.00%	212.5	808.0	26.3%	10.3	39.1	26.3%
AKBNK	73.75	-5.39%	4,629.7	14,439.9	32.1%	61.3	192.1	31.9%
ALARK	104.90	-1.69%	85.7	344.8	24.9%	0.8	3.3	24.8%
ARCLK	100.20	0.45%	0.0	119.0	0.0%	0.0	1.2	0.0%
ASELS	399.50	3.83%	4,225.1	16,698.9	25.3%	10.8	42.6	25.4%
ASTOR	319.00	5.72%	3,987.6	16,734.7	23.8%	12.6	52.8	23.9%
BIMAS	357.00	-0.14%	1,131.4	3,800.8	29.8%	3.2	10.6	29.7%
BRSAN	567.50	1.89%	122.6	933.4	13.1%	0.2	1.6	13.2%
CCOLA	85.80	3.81%	52.2	443.7	11.8%	0.6	5.3	11.8%
CIMSA	48.62	3.01%	151.9	520.9	29.2%	3.2	10.8	29.2%
DOAS	186.40	1.14%	0.0	125.3	0.0%	0.0	0.7	0.0%
DOHOL	20.48	-0.39%	0.0	138.6	0.0%	0.0	6.7	0.0%
DSTKF	3750.00	-1.57%	249.8	1,295.5	19.3%	0.1	0.3	19.2%
EKGYO	20.80	-5.45%	1,187.4	3,338.5	35.6%	55.8	157.5	35.4%
ENKAI	93.70	1.79%	397.2	1,883.4	21.1%	4.3	20.1	21.1%
EREGL	40.10	-1.72%	806.2	4,061.9	19.8%	19.7	99.4	19.8%
FROTO	83.75	0.06%	285.9	1,303.0	21.9%	3.4	15.5	21.9%
GARAN	133.50	-3.68%	1,930.2	4,740.3	40.7%	14.2	34.9	40.7%
GUBRF	456.00	-1.25%	221.6	790.9	28.0%	0.5	1.7	28.0%
HALKB	43.76	-4.25%	612.2	2,103.1	29.1%	13.7	47.2	29.1%
HEKTS	3.29	2.17%	406.1	2,099.5	19.3%	124.9	643.7	19.4%
ISCTR	14.21	-4.12%	2,686.4	7,032.4	38.2%	185.2	486.1	38.1%
KCHOL	189.60	-2.12%	1,145.7	2,911.1	39.4%	6.0	15.2	39.3%
KONTR	3.48	9.78%	0.0	43.4	0.0%	0.0	12.5	0.0%
TRMET	117.50	1.47%	134.7	479.0	28.1%	1.1	4.1	28.1%
TRALT	50.60	5.55%	1,305.5	9,120.4	14.3%	26.6	185.3	14.4%
KRDMD	38.74	-1.02%	456.1	2,598.4	17.6%	11.7	66.4	17.5%
KUYAS	77.50	1.24%	71.7	622.8	11.5%	0.9	7.9	11.5%
MAVI	39.00	-0.05%	0.0	114.7	0.0%	0.0	2.9	0.0%
MGROS	632.50	0.48%	392.9	1,480.7	26.5%	0.6	2.3	26.5%
MIATK	36.44	1.45%	267.0	1,259.1	21.2%	7.3	34.5	21.2%
OYAKC	20.96	0.96%	64.9	306.2	21.2%	3.1	14.6	21.2%
PETKM	18.93	0.37%	280.9	1,365.8	20.6%	14.9	72.4	20.6%
PGSUS	174.10	-1.64%	370.2	1,627.7	22.7%	2.1	9.3	22.7%
SAHOL	94.50	-3.13%	955.5	2,266.5	42.2%	9.9	23.6	42.1%
SASA	2.40	0.00%	1,204.9	4,925.5	24.5%	503.4	2055.2	24.5%
SISE	44.34	-0.36%	736.6	1,966.7	37.5%	16.6	44.3	37.5%
SOKM	46.42	1.80%	0.0	243.0	0.0%	0.0	5.2	0.0%
TAVHL	276.50	-1.86%	225.2	542.4	41.5%	0.8	1.9	41.5%
TCELL	107.20	-1.11%	685.6	1,974.0	34.7%	6.4	18.3	34.7%
THYAO	334.00	0.23%	4,406.2	14,651.3	30.1%	13.2	44.0	30.1%
TKFEN	140.50	0.36%	0.0	878.6	0.0%	0.0	6.2	0.0%
TOASO	302.00	-1.39%	319.0	941.8	33.9%	1.0	3.1	33.8%
TSKB	11.80	-2.32%	0.0	151.7	0.0%	0.0	12.7	0.0%
TTKOM	61.20	1.32%	733.5	2,122.0	34.6%	12.1	35.0	34.6%
TUPRS	248.20	3.50%	1,859.1	6,397.8	29.1%	7.6	26.2	29.2%
ULKER	100.10	1.68%	223.6	810.4	27.6%	2.3	8.2	27.6%
VAKBN	31.88	-4.78%	707.1	1,790.8	39.5%	21.6	55.1	39.3%
VESTL	24.92	-0.08%	0.0	168.5	0.0%	0.0	6.7	0.0%
YKBNK	38.02	-6.12%	2,363.3	10,700.6	22.1%	60.4	275.1	21.9%
TOPLAM			42,290.8	156,217.5	27.1%	1,254.4	4,921.6	25.5%

Kaynak: Borsa İstanbul, Tacirler Yatırım Araştırma

BİST-100 endeksine dahil hisse senetleri için tahmini işlem aralıkları

	Son Fiyat	Destek 3	Destek 2	Destek 1	Pivot	Direnç 1	Direnç 2	Direnç 3
AEFES	20.50	19.63	20.05	20.27	20.69	20.91	21.33	21.55
AKBNK	73.75	66.65	70.05	71.90	75.30	77.15	80.55	82.40
AKSA	12.15	11.13	11.46	11.81	12.14	12.49	12.82	13.17
AKSEN	80.90	78.63	79.57	80.23	81.17	81.83	82.77	83.43
ALARK	104.90	99.40	101.70	103.30	105.60	107.20	109.50	111.10
ALTNY	17.47	16.32	16.56	17.02	17.26	17.72	17.96	18.42
ANSGR	27.04	26.09	26.35	26.69	26.95	27.29	27.55	27.89
ARCLK	100.20	97.90	98.80	99.50	100.40	101.10	102.00	102.70
ASELS	399.50	370.42	376.33	387.92	393.83	405.42	411.33	422.92
ASTOR	319.00	280.75	291.50	305.25	316.00	329.75	340.50	354.25
BALSU	18.20	15.02	15.72	16.96	17.66	18.90	19.60	20.84
BERA	16.05	15.81	15.90	15.98	16.07	16.15	16.24	16.32
BIMAS	357.00	343.50	349.00	353.00	358.50	362.50	368.00	372.00
BRSAN	567.50	534.67	545.83	556.67	567.83	578.67	589.83	600.67
BRYAT	1910.00	1,816.00	1,844.00	1,877.00	1,905.00	1,938.00	1,966.00	1,999.00
BSOKE	37.20	35.29	35.69	36.45	36.85	37.61	38.01	38.77
BT CIM	6.08	5.88	5.95	6.01	6.08	6.14	6.21	6.27
CANTE	1.32	1.26	1.28	1.30	1.32	1.34	1.36	1.38
CCOLA	85.80	80.30	81.40	83.60	84.70	86.90	88.00	90.20
CIMSA	48.62	45.49	46.29	47.45	48.25	49.41	50.21	51.37
CVKMD	40.70	38.48	39.18	39.94	40.64	41.40	42.10	42.86
CWENE	41.00	36.43	37.73	39.37	40.67	42.31	43.61	45.25
DAPGM	9.54	8.66	8.98	9.26	9.58	9.86	10.18	10.46
DOAS	186.40	181.70	183.00	184.70	186.00	187.70	189.00	190.70
DOHOL	20.48	19.87	20.11	20.29	20.53	20.71	20.95	21.13
DSTKF	3750.00	3,585.00	3,660.00	3,705.00	3,780.00	3,825.00	3,900.00	3,945.00
ECILC	76.95	75.12	75.78	76.37	77.03	77.62	78.28	78.87
EFOR	15.50	13.95	14.46	14.98	15.49	16.01	16.52	17.04
EKGYO	20.80	18.98	19.84	20.32	21.18	21.66	22.52	23.00
ENERY	9.58	8.52	8.90	9.24	9.62	9.96	10.34	10.68
ENJSA	104.00	99.70	101.00	102.50	103.80	105.30	106.60	108.10
ENKAI	93.70	88.17	89.93	91.82	93.58	95.47	97.23	99.12
EREGL	40.10	38.42	39.26	39.68	40.52	40.94	41.78	42.20
ESEN	3.72	3.52	3.59	3.66	3.73	3.80	3.87	3.94
EUPWR	84.00	78.30	80.10	82.05	83.85	85.80	87.60	89.55
EUREN	4.39	4.32	4.35	4.37	4.40	4.42	4.45	4.47
FENER	2.94	2.88	2.89	2.92	2.93	2.96	2.97	3.00
FROTO	83.75	82.30	82.85	83.30	83.85	84.30	84.85	85.30
GARAN	133.50	124.97	129.23	131.37	135.63	137.77	142.03	144.17
GENIL	9.05	8.34	8.58	8.81	9.05	9.28	9.52	9.75
GESAN	77.65	67.47	69.88	73.77	76.18	80.07	82.48	86.37
GLRMK	168.00	161.27	163.73	165.87	168.33	170.47	172.93	175.07
GRSEL	308.00	298.83	301.67	304.83	307.67	310.83	313.67	316.83
GRTHO	245.70	232.47	236.63	241.17	245.33	249.87	254.03	258.57
GSRAY	1.01	1.00	1.00	1.01	1.01	1.02	1.02	1.03
GUBRF	456.00	436.75	445.50	450.75	459.50	464.75	473.50	478.75
HALKB	43.76	40.60	42.12	42.94	44.46	45.28	46.80	47.62
HEKTS	3.29	3.09	3.14	3.22	3.27	3.35	3.40	3.48
IYHO	152.00	144.17	147.13	149.57	152.53	154.97	157.93	160.37
ISCTR	14.21	13.25	13.73	13.97	14.45	14.69	15.17	15.41

BİST-100 endeksine dahil hisse senetleri için tahmini işlem aralıkları

	Son Fiyat	Destek 3	Destek 2	Destek 1	Pivot	Direnç 1	Direnç 2	Direnç 3
ISMEN	35.72	35.16	35.44	35.58	35.86	36.00	36.28	36.42
IZENR	10.42	9.38	9.73	10.07	10.42	10.76	11.11	11.45
KCHOL	189.60	182.67	186.13	187.87	191.33	193.07	196.53	198.27
KLRHO	92.90	86.23	87.57	90.23	91.57	94.23	95.57	98.23
KRDMD	38.74	36.67	37.47	38.11	38.91	39.55	40.35	40.99
KTLEV	183.70	172.77	177.63	180.67	185.53	188.57	193.43	196.47
KUYAS	41.30	38.48	39.18	40.24	40.94	42.00	42.70	43.76
MAGEN	32.96	28.85	30.17	31.57	32.89	34.29	35.61	37.01
MAVI	39.00	37.78	38.16	38.58	38.96	39.38	39.76	40.18
MGROS	632.50	611.83	620.17	626.33	634.67	640.83	649.17	655.33
MIATK	36.44	34.04	34.84	35.64	36.44	37.24	38.04	38.84
MPARK	426.50	408.58	412.17	419.33	422.92	430.08	433.67	440.83
OBAMS	5.94	5.48	5.66	5.80	5.98	6.12	6.30	6.44
ODAS	8.10	7.40	7.67	7.89	8.16	8.38	8.65	8.87
ODINE	1805.00	1,541.00	1,673.00	1,739.00	1,871.00	1,937.00	2,069.00	2,135.00
OTKAR	388.25	363.17	369.08	378.67	384.58	394.17	400.08	409.67
OYAKC	20.96	20.29	20.51	20.73	20.95	21.17	21.39	21.61
PAHOL	1.49	1.43	1.46	1.47	1.50	1.51	1.54	1.55
PASEU	94.25	80.92	83.58	88.92	91.58	96.92	99.58	104.92
PATEK	24.86	21.98	22.70	23.78	24.50	25.58	26.30	27.38
PETKM	18.93	18.34	18.49	18.71	18.86	19.08	19.23	19.45
PGSUS	174.10	168.97	171.43	172.77	175.23	176.57	179.03	180.37
PSGYO	3.40	3.28	3.32	3.36	3.40	3.44	3.48	3.52
QJAGR	3.86	3.67	3.74	3.80	3.87	3.93	4.00	4.06
RALYH	208.50	189.30	195.70	202.10	208.50	214.90	221.30	227.70
REEDR	6.48	6.22	6.32	6.40	6.50	6.58	6.68	6.76
SAHOL	94.50	89.57	92.03	93.27	95.73	96.97	99.43	100.67
SARKY	27.26	25.85	26.51	26.89	27.55	27.93	28.59	28.97
SASA	2.40	2.31	2.34	2.37	2.40	2.43	2.46	2.49
SISE	44.34	43.17	43.59	43.97	44.39	44.77	45.19	45.57
SKBNK	17.70	17.00	17.21	17.45	17.66	17.90	18.11	18.35
SOKM	46.42	44.57	45.09	45.75	46.27	46.93	47.45	48.11
TAVHL	276.50	266.83	271.67	274.08	278.92	281.33	286.17	288.58
TCELL	107.20	104.30	105.60	106.40	107.70	108.50	109.80	110.60
THYAO	334.00	326.25	328.50	331.25	333.50	336.25	338.50	341.25
TKFEN	140.50	134.10	136.90	138.70	141.50	143.30	146.10	147.90
TOASO	302.00	290.33	295.67	298.83	304.17	307.33	312.67	315.83
TRALT	50.60	45.97	46.95	48.78	49.76	51.59	52.57	54.40
TRENJ	91.95	86.83	88.22	90.08	91.47	93.33	94.72	96.58
TRMET	117.50	112.77	114.43	115.97	117.63	119.17	120.83	122.37
TSKB	11.80	11.30	11.55	11.67	11.92	12.04	12.29	12.41
TTKOM	61.20	58.23	58.87	60.03	60.67	61.83	62.47	63.63
TUKAS	2.26	2.21	2.22	2.24	2.25	2.27	2.28	2.30
TUPRS	248.20	231.33	235.27	241.73	245.67	252.13	256.07	262.53
TURSG	6.04	5.81	5.91	5.97	6.07	6.13	6.23	6.29
ULKER	100.10	96.75	97.50	98.80	99.55	100.85	101.60	102.90
VAKBN	31.88	29.05	30.39	31.13	32.47	33.21	34.55	35.29
VESTL	24.92	23.67	24.23	24.57	25.13	25.47	26.03	26.37
YKBNK	38.02	34.04	36.02	37.02	39.00	40.00	41.98	42.98
ZOREN	2.72	2.67	2.69	2.71	2.73	2.75	2.77	2.79

Dip Zirve Analizi (BİST-50 endeksine dahil hisse senetleri için)

Hisse Senedi	Son Fiyat (TL)	52 hafta		Yılbaşından beri		Dipten uzaklık		Zirveye yakınlık		Dipten uzaklık sıralaması		Zirveye yakınlık sıralaması	
		En düşük	En Yüksek	En düşük	En Yüksek	52 hafta	YBB	52 hafta	YBB	52 hafta	YBB	52 hafta	YBB
AEFES	20.50	13.26	23.09	13.14	23.09	%55	%56	%13	%13	30.00	23.00	42.00	42.00
AKBNK	73.75	51.40	90.60	46.39	90.60	%43	%59	%23	%23	24.00	24.00	25.00	25.00
AKSEN	80.90	32.48	90.30	29.92	90.30	%149	%170	%12	%12	45.00	42.00	44.00	44.00
ALARK	104.90	72.79	113.10	70.67	113.10	%44	%48	%8	%8	25.00	21.00	45.00	45.00
ASELS	399.50	147.21	450.00	72.11	450.00	%171	%454	%13	%13	46.00	48.00	41.00	41.00
ASTOR	319.00	88.20	385.75	80.60	385.75	%262	%296	%21	%21	48.00	47.00	30.00	30.00
BIMAS	357.00	236.31	422.80	195.99	422.80	%51	%82	%18	%18	27.00	30.00	36.00	36.00
BRSAN	567.50	320.50	789.00	297.50	789.00	%77	%91	%39	%39	36.00	32.00	13.00	14.00
BTCIM	6.08	3.36	7.09	3.36	7.09	%81	%81	%17	%17	38.00	29.00	38.00	38.00
CANTE	1.32	1.28	2.41	1.10	2.41	%3	%20	%83	%83	2.00	7.00	4.00	4.00
CCOLA	85.80	44.40	87.90	44.40	87.90	%93	%93	%2	%2	41.00	33.00	50.00	50.00
CIMSA	48.62	40.55	60.00	40.55	60.00	%20	%20	%23	%23	10.00	8.00	23.00	23.00
DSTKF	3,750.00	354.25	3860.00	51.65	3860.00	%959	%7160	%3	%3	49.00	50.00	49.00	49.00
ECILC	76.95	42.98	129.89	35.84	129.89	%79	%115	%69	%69	37.00	36.00	5.00	5.00
EFOR	15.50	5.17	33.54	5.17	33.54	%200	%200	%116	%116	47.00	44.00	2.00	2.00
EKGYO	20.80	16.92	26.36	10.39	26.36	%23	%100	%27	%27	13.00	34.00	19.00	19.00
ENKAI	93.70	59.36	114.30	42.86	114.30	%58	%119	%22	%22	31.00	39.00	28.00	28.00
EREGL	40.10	23.15	43.13	19.64	43.13	%73	%104	%8	%8	35.00	35.00	46.00	46.00
FROTO	83.75	81.38	130.91	71.54	130.91	%3	%17	%56	%56	1.00	5.00	9.00	9.00
GARAN	133.50	110.92	163.11	94.91	163.11	%20	%41	%22	%22	11.00	17.00	27.00	27.00
GLRMK	168.00	128.50	261.00	122.70	261.00	%31	%37	%55	%55	19.00	15.00	10.00	10.00
GUBRF	456.00	233.00	625.50	212.20	625.50	%96	%115	%37	%37	42.00	37.00	14.00	15.00
HALKB	43.76	23.38	52.50	16.15	52.50	%87	%171	%20	%20	39.00	43.00	33.00	33.00
HEKTS	3.29	2.76	5.27	2.76	5.27	%19	%19	%60	%60	9.00	6.00	6.00	7.00
ISCTR	14.21	10.65	17.46	9.66	17.46	%33	%47	%23	%23	20.00	20.00	24.00	24.00
KCHOL	189.60	140.74	220.84	128.88	220.84	%35	%47	%16	%16	21.00	19.00	39.00	39.00
KRDMD	38.74	23.50	47.00	21.16	47.00	%65	%83	%21	%21	33.00	31.00	29.00	29.00
KTLEV	183.70	7.74	191.10	4.49	191.10	%2272	%3995	%4	%4	50.00	49.00	48.00	48.00
KUYAS	77.50	35.38	94.85	19.62	94.85	%119	%295	%22	%22	43.00	46.00	26.00	26.00
MGROS	632.50	409.72	727.00	409.72	727.00	%54	%54	%15	%15	29.00	22.00	40.00	40.00
MIATK	36.44	30.00	57.85	26.78	57.85	%21	%36	%59	%59	12.00	14.00	7.00	8.00
OYAKC	20.96	18.62	28.56	18.62	31.52	%13	%13	%36	%50	5.00	3.00	15.00	11.00
PASEU	94.25	81.45	175.00	28.20	175.00	%16	%234	%86	%86	7.00	45.00	3.00	3.00
PETKM	18.93	16.12	28.06	15.18	28.06	%17	%25	%48	%48	8.00	9.00	12.00	13.00
PGSUS	174.10	161.50	274.50	161.50	287.25	%8	%8	%58	%65	3.00	1.00	8.00	6.00
SAHOL	94.50	72.73	113.18	70.57	113.18	%30	%34	%20	%20	18.00	12.00	34.00	34.00
SASA	2.40	2.13	5.66	2.13	5.66	%13	%13	%136	%136	6.00	4.00	1.00	1.00
SISE	44.34	32.02	53.41	31.53	53.41	%38	%41	%20	%20	22.00	16.00	32.00	32.00
TAVHL	276.50	217.60	369.00	212.80	369.00	%27	%30	%33	%33	15.00	10.00	18.00	18.00
TCELL	107.20	85.45	129.60	81.29	129.60	%25	%32	%21	%21	14.00	11.00	31.00	31.00
THYAO	334.00	262.75	352.50	246.66	352.50	%27	%35	%6	%6	16.00	13.00	47.00	47.00
TOASO	302.00	189.63	358.25	140.42	358.25	%59	%115	%19	%19	32.00	38.00	35.00	35.00
TRALT	50.60	21.66	64.00	21.54	64.00	%134	%135	%26	%26	44.00	41.00	20.00	20.00
TRMET	117.50	69.85	174.20	65.15	174.20	%68	%80	%48	%48	34.00	28.00	11.00	12.00
TTKOM	61.20	47.48	75.65	43.14	75.65	%29	%42	%24	%24	17.00	18.00	22.00	22.00
TUPRS	248.20	129.69	279.50	107.49	279.50	%91	%131	%13	%13	40.00	40.00	43.00	43.00
TURSG	6.04	3.93	7.50	3.67	7.50	%54	%64	%24	%24	28.00	26.00	21.00	21.00
ULKER	100.10	91.77	134.76	91.77	134.76	%9	%9	%35	%35	4.00	2.00	17.00	17.00
VAKBN	31.88	21.38	43.06	19.92	43.06	%49	%60	%35	%35	26.00	25.00	16.00	16.00
YKBNK	38.02	27.14	44.50	21.92	44.50	%40	%73	%17	%17	23.00	27.00	37.00	37.00

YBB: Yılbaşından bugüne

Künye

Tacirler Yatırım Araştırma ve İçerik Yönetimi

Serhan Yenigün

Müdür

serhan.yenigun@tacirler.com.tr

Ekin Çınar

Başekonomist

ekin.cinar@tacirler.com.tr

Oğuzhan Kaymak

Tüm hisse kapsamı ve içerik yönetimi

oguzhan.kaymak@tacirler.com.tr

Özgür Tosun

Holdingle, rafineri & petrokimya,
perakende (giyim ve elektronik)

ozgur.tosun@tacirler.com.tr

Anıl Deniz Altiay

İletişim, sağlık ve ilaç, sigorta &
Küresel piyasalar

deniz.altiay@tacirler.com.tr

Berk Demirpolat

Dayanıklı tüketim, beyaz eşya, gıda

berk.demirpolat@tacirler.com.tr

Ömer Tarman

Veritabanı sorumlusu, çimento, GYO

omer.tarman@tacirler.com.tr

Yatırım Merkezlerimiz

Genel Müdürlük

Nispetiye Cad. B-3 Blok Kat: 9 Akmerkez Etiler - İSTANBUL
0 212 355 46 46

Adana	Cemal Paşa Mah. Gazipaşa Bul. Cemal Uğurlu Apt. Kat: 1 D: 4	(0 322) 457 77 55
Akatlar İrtibat Bürosu	Esentepe Mahallesi Büyükdere Caddesi Levent N199 İç Kapı N16 Şişli - İstanbul	(0 212) 355 46 46
Alsancak	Şehit Nevres Bulvarı Eczacıbaşı Apartmanı No: 7 Kat: 2 Daire: 5 Pasaport Alsancak - Konak	(0 232) 241 24 50
Ankara	Remzi Oğuz Arık Mah. Tunalı Hilmi Cad. Yaprak Apt. No: 94 Kat: 2 D: 9 Kavaklıdere Çankaya	(0 312) 435 18 36
Antalya	Şirinyalı Mah. İsmet Gökşen Cad. Özden Apt. No:82/6 Muratpaşa	(0 242) 248 45 20
Bakırköy	İstanbul Cad. Bakırköy İş Merkezi No: 6 Kat: 4 D: 14 Bakırköy	(0 212) 570 52 59
Bodrum	Konacık Mahallesi, Atatürk Bulvarı, Arbor-Abdullah Ünal Çabuk İş Merkezi No: 285/1-A6 Bodrum	(0 212) 355 46 46
Bursa	Konak Mah. Barış (120) Sokak , Ofis Artı Binası, Dış kapı No:3 Daire:33 Nilüfer-BURSA	(0 224) 225 64 10
Çankaya	Çankaya Mahallesi Cinnah Caddesi Cinnah Apartmanı No: 55 D: 7-8 Çankaya / ANKARA	(0 212) 355 46 46
Çukurambar	Kızılırmak Mah.Ufuk Üniversitesi Cad. Next Level Loft Ofis No: 4/65 Kat: 24 Söğütözü Çankaya	(0 312) 909 87 70
Denizli	Urhan İş Merkezi 2. Ticari Yol Daire 26 Kat: 6 Bayramyeri	(0 258) 265 87 85
Erenköy	Bağdat Cad. Çubukçu Apt. No: 333 Kat: 2 D: 4 Kadıköy	(0 216) 348 82 82
Gaziantep	İncilipinar Mah. Gazimuhtarpaşa Bul. Kepkepzade Park İş Merkezi B Blok No: 18 Kat: 1 D: 5	(0 342) 232 35 35
Girne	Ziya Rızki Cad. Şehit Necati Gürkaya Sok. Kat: 1 D: 1 Girne - KKTC	(0 392) 815 14 55-0533 889 15 51
İzmir	Kültür Mahallesi, Cumhuriyet Bulvarı No:137 Cumhuriyet Apt. K:5 D:12 Konak – İzmir	(0 232) 445 01 61
İzmit	Hürriyet Cad. Kaya İşhanı No: 39/5 İzmit	(0 262) 323 11 33
Karadeniz Ereğli	Bağlık Mahallesi Karanfil Sokak No:16/A Karadeniz Ereğli – Zonguldak	(0 372) 316 40 50
Karşıyaka	Yalı Mahallesi Ahmet Kemal Baysak Bulvarı No:42 D:11	(0 232) 241 19 24
Kartal	Üsküdar Cad. Cevat Kayacan Apt. No: 26 Kat: 4 D: 8 Kartal	(0 216) 306 22 71-306 22 06
Kayseri	Hunat Mah. Nuh Mehmet Baldöktü Sok. Gürcüoğlu Plaza No: 5 K: 3 D: 11 Melikgazi	(0 352) 221 08 68-222 82 51
Marmaris İrtibat Bürosu	Kemeraltı Mah. Orgeneral Mustafa Muğlalı Cad. Güven Apt. No: 22 D: 2 Marmaris	(0 252) 321 08 00
Merkez Şube	Akat Mahallesi Meydan Caddesi B Blok No: 16 D: 7 (Eski No D: 9) Beşiktaş	(0 212) 355 46 46
Mersin	İnönü Mah. 1401 Sok. No:32 Pozcu Evo Kat:2 No:10-11 Yenişehir Mersin	(0 324) 238 11 89
Trabzon İrtibat Bürosu	Kemerkaya Mahallesi Halkevi Cad. Mandıralı İş Merkezi No: 4 Daire: 4 Ortahisar	(0 462) 432 24 50

Uyarı Notu

Bu raporda yer alan yatırım bilgi, yorum ve tavsiyeleri, yorum ve tavsiyede bulunanların kişisel görüşlerine dayanmakta olup finansal bilgi ve genel yatırım tavsiyesi kapsamında hazırlanmıştır ve hiçbir şekilde yatırım danışmanlığı kapsamında değildir. Yatırım danışmanlığı hizmeti; yetkili kuruluşlar tarafından kişilerin risk ve getiri tercihleri dikkate alınarak kişiye özel sunulmaktadır. Burada yer alan yorum ve tavsiyeler ise genel niteliktedir. Bu tavsiyeler, mali durumunuz ile risk ve getiri tercihlerinize uygun olmayabilir. Bu nedenle, sadece burada yer alan bilgilere dayanarak yatırım kararı verilmesi beklentilerinize uygun sonuçlar doğurmayabilir.

Yatırım Danışmanlığı hizmeti talep edilmesi halinde; yatırımcının Tacirler Yatırım Menkul Değerler A.Ş. ile Yatırım Danışmanlığı sözleşmesi imzalamış olması, Yerindelik Testi'ni tamamlamış ve risk grubunun belirlemiş olması zorunludur.

Bu raporda yer alan her türlü bilgi, yorum ve tavsiye uygunluk testi ile tespit edilecek risk grubunuz ve getiri beklentiniz ile uyumlu olmayabilir. Dolayısıyla, uygunluk testi neticesinde risk grubunuz tespit edilmeden sadece burada yer alan bilgilere dayanılarak yatırım kararı verilmesi amaç, bilgi ve tecrübenize uygun sonuçlar doğurmayabilir.

Bu rapor herhangi bir sürede belirli bir getirinin sağlanacağına dair bir taahhüt içermemekte olup, zaman içerisinde piyasa koşullarında meydana gelen değişiklikler nedeniyle yorum ve tavsiyelerde değişiklikler söz konusu olabilir. Bu raporda bahsedilen yatırım araçlarının fiyatları ve değerleri yatırımcıların menfaatlerine aykırı olarak hareket edebilir ve netice itibarıyla yatırımcılar anaparalarını kaybetme riski ile karşı karşıya kalabilirler. Bu raporda yer alan geçmiş performans verileri gelecekte elde edilecek sonuçların bir garantisi olarak kabul edilemez.

Bu raporda yer alan tüm bilgiler ve görüşler yatırımcıları bilgilendirmek amacıyla, Tacirler Yatırım Menkul Değerler A.Ş. tarafından güncel ve güvenilir kaynaklardan temin edilmiş olmakla beraber, Tacirler Yatırım Menkul Değerler A.Ş. söz konusu bilgilerin doğru ve tam olduğunu taahhüt etmemektedir. Raporlardaki yorumlardan, bilgilerin tam veya doğru olmaması ve/veya güncellenme nedeniyle doğabilecek maddi ve manevi zararlardan Tacirler Yatırım Menkul Değerler A.Ş. ve çalışanları sorumlu tutulamaz.

Bu rapor, sadece gönderildiği kişilerin kullanımı içindir. Bu raporun tümü veya bir kısmı Tacirler Yatırım Menkul Değerler A.Ş.'nin yazılı izni olmadan çoğaltılamaz, yayınlanamaz veya üçüncü kişilere gösterilemez, ticari amaçla kullanılamaz. Aksi halde, Tacirler Yatırım Menkul Değerler A.Ş. uğramış olduğu bütün zarar ve ziyanı talep etme hakkını saklı tutar.