

## Güne Başlarken

Günaydın. ABD – İran gerginliği devam ediyor, ancak iki gün önce 80 doları test eden aktif Brent tipi ham petrol kontratlarında son rakamlar 76 dolar civarına işaret ediyor. ABD ve Avrupa vadeli, dünkü yükselişler sonrasında bu sabah yatay, Asya'da ise tüm bölge borsaları belirgin alıcılı. UBS'in, Avrupa hisse senetlerine ilişkin beklentilerini yapay zeka yatırımları, güçlü banka bilançoları ve şirket kârlarında artış beklentileri ile yukarı revize etmesi dikkat çekiyor. Kurum, 18 aylık periyotta Stoxx Europe 600 endeksi için EUR bazında %20'ye yakın getiri beklentisi paylaştı. Borsa İstanbul'a dönersek, içeride MSCI ve S&P Dow Jones Indices'in uyarılarının yarattığı endişeler devam ediyor. Dün, [Tacirler Yatırım Youtube kanalında](#) bu konuyu kantitatif ve kalitatif tarafları ile ele almaya çalıştık. BIST 100 Endeksi, dün %0,6 azalışla 14.105 puana gerilerken, endekse en fazla pozitif katkı sağlayan ilk beş şirket **TUPRS, THYAO, KTEV, TRALT, SASA**; endekse negatif etki edenler ise ASELS, BIMAS, ASTOR, SKBNK, ISCTR oldu. Son bir haftada düzenli para girişi ile dikkat çeken şirketler ise **TUPRS, EREGL, HALKB, EUPWR ve TKFEN**. Teknik görünümde, 50 günlük üssel hareketli ortalama altına sarkmış durumdayız ve bu sabah tepki beklemekle beraber orta vadede 13.600 / 13.800 bandına kadar geri çekilme alanı gördüğümüzü belirtelim. 14.300 ise ilk direnç olarak izlenebilir. 12 Aylık BIST 100 endeks hedefimizin 19.800 olduğunu, yerli ve yabancı kurum beklentileri üzerinden hesapladığımız konsensüs değerinin de bize yaklaştığını belirtelim. Günün ajandasında içeride sanayi üretim verileri izlenecek, dışarıya sakin. Son olarak, Türkiye 5 yıl vadeli CDS primleri güne 227 baz puandan başlıyor.

## Ekonomik Takvim

- 19:00 | ABD | WASDE Raporu |

| PİYASALAR      |           |           |             |
|----------------|-----------|-----------|-------------|
| Yurtiçi        | Kapanış   | 1 gün (%) | 1 hafta (%) |
| BIST 100       | 14.105,44 | -0,60     | -2,42       |
| BIST 30        | 16.356,51 | -0,80     | -2,60       |
| BIST 50        | 12.674,27 | -0,65     | -2,47       |
| BIST Tüm       | 18.017,07 | -0,45     | -2,37       |
| BIST Banka     | 16.689,27 | -1,17     | -8,51       |
| BIST Ulaştırma | 38.720,87 | 1,49      | 0,23        |
| BIST Sınai     | 17.958,85 | 0,08      | -0,28       |

| Yurtdışı Endeksler | Son       | 1 gün (%) | 1 hafta (%) |
|--------------------|-----------|-----------|-------------|
| Nasdaq             | 26.206,89 | 1,3%      | 1,5%        |
| Dax                | 25.118,27 | 0,9%      | -2,6%       |
| Cac 40             | 8.326,62  | 0,9%      | -2,1%       |
| FTSE 100           | 10.472,45 | -0,2%     | 0,3%        |

| Hazine Tahvilleri    | Son   | Günlük D. (%) | YBB D. (%) |
|----------------------|-------|---------------|------------|
| TR 10 Yıllık Tahvil  | 27,93 | 0,32          | 12,07      |
| GER 10 Yıllık Tahvil | 3,05  | -0,03         | 6,64       |
| ABD 10 Yıllık Tahvil | 4,54  | -0,02         | 8,82       |
| ITA 10 Yıllık Tahvil | 3,85  | -0,05         | 8,45       |
| FR 10 Yıllık Tahvil  | 3,75  | -0,05         | 5,37       |
| UK 10 Yıllık Tahvil  | 4,90  | 0,00          | 9,42       |

| Döviz       | Son     | Günlük D. (%) | YBB D. (%) |
|-------------|---------|---------------|------------|
| USDTRY      | 46,98   | 0,12          | 9,37       |
| EURTRY      | 53,77   | 0,26          | 6,37       |
| GBPTRY      | 63,11   | 0,18          | 9,03       |
| BRENT (\$)  | 76,53   | 0,76          | 25,71      |
| XAUUSD (\$) | 4110,69 | -0,32         | -4,70      |
| XAGUSD (\$) | 59,98   | -0,03         | -15,61     |
| COPPER (\$) | 6,25    | 0,73          | 10,65      |
| XPTUSD (\$) | 1633,17 | 0,98          | -20,51     |

## GÜNLÜK TEKNİK ANALİZ BAZLI HİSSE ÖNERİLERİ

| Hisse | ALIM Aralığı    | SATIM Aralığı (TP) | Zarar KES (SL) |
|-------|-----------------|--------------------|----------------|
| THYAO | 335.70 - 340.00 | 345.00 - 351.50    | 333.25         |
| TUPRS | 262.25 - 265.50 | 269.50 - 274.75    | 260.25         |
| AKSA  | 11.58 - 11.74   | 11.92 - 12.14      | 11.50          |
| TRENJ | 95.75 - 96.95   | 98.40 - 100.30     | 95.00          |

## HAFTALIK TEKNİK ANALİZ BAZLI HİSSE ÖNERİLERİ

| Hisse | ALIM Aralığı    | SATIM Aralığı (TP) | Zarar KES (SL) |
|-------|-----------------|--------------------|----------------|
| ASTOR | 316.50 - 321.00 | 331.00 - 342.25    | 310.00         |
| ASELS | 396.50 - 401.75 | 414.50 - 428.75    | 387.75         |
| THYAO | 331.50 - 336.00 | 346.50 - 358.50    | 324.25         |
| ENKAI | 93.00 - 94.25   | 97.20 - 100.50     | 90.95          |

## Global Piyasalarda Öne Çıkanlar

ABD ile İran arasındaki teknik görüşmelerin son iki günlük çatışmalara rağmen sürdüğü yönündeki mesajlar, Hürmüz Boğazı'ndaki arz riski ve Fed'in faiz patikasına ilişkin belirsizlik fiyatlamaların merkezinde kalırken, risk iştahı karışık bir görünüm sergiliyor. ABD'li bir yetkili, kırılğan ateşkesi sarsan çatışmalara rağmen Washington'un diplomatik çözüm konusundaki kararlılığını koruduğunu belirtti. Bu mesajın, ABD'nin Hürmüz'deki gemilere yönelik saldırılardan İran'ı sorumlu tutarak yeni saldırılar düzenlemesi ve İran'ın son iki gecede bölgedeki ABD üslerine misilleme yapmasının ardından güçlenen savaş endişelerini hafifletmesi bekleniyor. Makro tarafta FOMC toplantısına ilişkin tutanaklar, birkaç üyenin faizlerin artırılması yönünde gerekçe sunduğunu ortaya koyarak faiz görünümündeki belirsizliği artırdı. Yatırımcıların odağı bir sonraki büyük katalizör olan 14 Temmuz TÜFE verisine kaymış durumda. Ayrıca Fed Başkanı Kevin Warsh'un iletişim, bilanço politikası, veri, istihdam ve enflasyon başlıklarında oluşturduğu beş görev gücünde yer alacak isimleri açıklaması sonrası bu başlıklarda birtakım değerlendirmelerde bulunması bekleniyor. ABD piyasalarında savaş endişelerinin bir kenara bırakıldığı ve yapay zeka temasının yarı iletken sektörü öncülüğünde tekrar öne çıktığı bir seans sonrasında bu sabah itibariyle vadeli yatay negatif seyreliyor. Bugün yurt dışı ajandada, TSI 09:00'da Almanya haziran ayı nihai aylık ve yıllık TÜFE verileri açıklanacak. ABD tarafında açıklanacak önemli bir veri bulunmuyor.

### Küresel Borsalar:

ABD borsaları haftanın dördüncü işlem gününde pozitif kapanırken, Dow Jones endeksi günü, %0,27 artarak 52.487,41 puanda tamamladı. S&P 500 endeksi %0,81 yükseliş ile 7.543,64 puanda ve Nasdaq endeksi %1,30 artışla 26.206,89 puanda tamamladı. ABD vadeli bu sabah negatif seyreliyor.

Avrupa borsaları ise haftanın dördüncü işlem gününde pozitif bir seyirle kapattı. Kapanışta gösterge endeks Stoxx Europe 600, %0,78 yükselişle 640,87 puan oldu. İtalya'da FTSE MIB 30 endeksi %1,09 kazançla 52.381,92, Fransa'da CAC 40 endeksi %0,90 yükselerek 8.326,62 ve İngiltere'de FTSE 100 endeksi %0,16 kayıpla 10.472,45 puandan kapandı. Almanya'da DAX 40 endeksi %0,89 değer kazanarak 25.118,27 puana çıktı. Bu sabah Avrupa vadeli karışık seyreliyor.

Bu sabah Asya borsaları pozitif seyreliyor. Japonya Nikkei %1,50 kazançla, Hong Kong Hang Seng %1,49 pozitif seyreliyor ve Çin CSI 300 endeksi %0,32 yükselişle işlem görüyor.

### Tahvil Piyasaları:

ABD 10 yıllık tahvil faizi haftanın son işlem gününe girerken 2,8 baz puan düşüşle %4,5551, 5 yıllık tahvil faizi ise 4,4 baz puan azalarak %4,2850 seviyesinden kapattı. 2 yıllık tahvilin getirisi ise 4,1 baz puan azalarak %4,1807 oldu.

Avrupa cephesinde ise Almanya 10 yıllık tahvil faizi günü 0,8 baz puan yükselişle %3,084 seviyesinden tamamlarken, İtalya 10 yıllık tahvil faizi ise 7 baz puan azalarak %3,838 seviyesinden kapanış gerçekleştirdi. Fransa'da ise 10 yıllık tahvilin getirisi 7,2 baz puan azalışla %3,854 seviyesinden kapandı.

### Para Piyasaları:

Dolar endeksi haftanın son işlem gününe %0,14 düşüşle 100,766 seviyesinde başlarken, EURUSD paritesi de %0,07 kazançla 1,1438 seviyesinde işlem görüyor.

GBPUSD paritesi %0,14 artarak 1,3408 seviyesinden kapanırken, USDJPY ise 162,38 seviyesinden bir kapanış gerçekleştirdi.

### Emtia Piyasaları:

Altın, haftanın dördüncü işlem gününü %1,13 yükselişle 4.123,64\$ seviyesinden tamamlarken güne %0,20 azalarak 4.115,39\$ seviyesinde başlıyor. Gümüş ise dünkü %2,84 yükselişin ardından bugün %0,56 artarak 60,29\$ seviyesinde işlem görüyor. Altın/gümüş rasyosu ise 68,25 seviyesinde bulunuyor.

Brent petrol haftanın dördüncü işlem gününü %2,20 azalarak varil başına 76,30\$ seviyesinde kapatırken, ham petrol de %1,96 azalarak varil başına 72,08\$ seviyesinden kapattı.

## Ekonomi ve Politika Haberleri

## Saat 10:00'da mayıs ayı sanayi üretimi verileri açıklanacak

Sanayi üretimine ilişkin önemli sinyaller veren dış ticaret verilerini analiz ettiğimizde, altın ve enerji hariç ara malı ithalatındaki görünümün mayıs ayında sanayi üretiminde ivme kaybına işaret ettiğini gözlemliyoruz. Bunun yanı sıra, mayıs ayında Kurban Bayramı tatiline bağlı köprü günü etkisinin de sanayi üretimi üzerinde aşağı yönlü baskı oluşturmasını bekliyoruz. Bu çerçevede mayıs ayında sanayi üretiminde zayıflama bekliyoruz. Ancak, söz konusu geçici etkinin haziran ayında ortadan kalkması ve baz etkisinin daha destekleyici hale gelmesiyle birlikte sanayi üretimi verilerinin haziranda yeniden pozitif bölgeye dönebileceğini değerlendiriyoruz.

## Hissede alımlar sınırlanırken, tahvile olan ilgi devam etti

26 Haziran – 3 Temmuz döneminde yabancı yatırımcıların hisse senedi alımları bir önceki haftadaki 203,3 milyon dolar düzeyinden 11,5 milyon dolara gerilerken, tahvil piyasasında ise repo işlemleri hariç 572 milyon dolarlık güçlü bir yabancı girişi gerçekleşti. Böylelikle hisse senedi piyasasında yabancı alımları önceki haftaya kıyasla belirgin ölçüde yavaşlamakla birlikte üst üste üçüncü haftada da devam ederken, bono piyasasında yabancı girişleri dördüncü haftasına taşındı. Yabancı yatırımcının toplam tahvil stoku içerisindeki payı ise bu dönemde %6,1'den %6,4'e yükselerek 19 Mart haftasından bu yana en yüksek seviyeye ulaştı. Aynı dönemde yurt içi yerleşiklerin altın hariç parite etkisinden arındırılmış DTH'ları 3,7 milyar dolar azalırken, yerleşiklerin altın dahil toplam DTH hesapları, fiyat etkisinden arındırılmış olarak 3,3 milyar dolar düşüş kaydetti. 26 Haziran – 3 Temmuz haftasında TCMB brüt döviz rezervi 10,5 milyar dolar artışla 159,7 milyar dolara, net döviz rezervi ise 9,6 milyar dolar yükselişle 54,9 milyar dolara çıktı. Bu dönemde swap stoku 383 milyon dolar artarak 15 milyar dolara çıkarken, swap hariç net rezerv ise 9,3 milyar dolarlık artışla 39,9 milyar dolara ulaştı. [Ayrıntılı rapor için tıklayınız.](#)

## TCMB Brüt &amp; Net Rezervler (milyar \$)

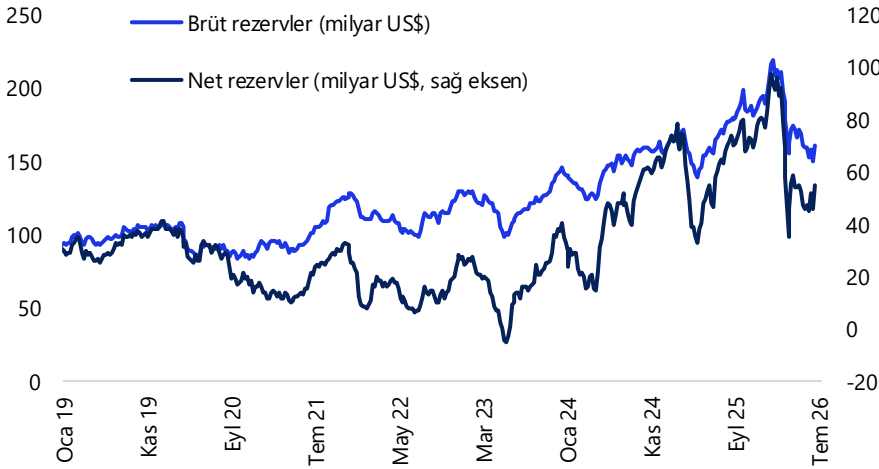

Kaynak: TCMB, Tacirler Yatırım

## Şirket ve Sektör Haberleri

**PETKM:** Petkim, Master Plan kapsamında Pre-FEED aşamasının tamamlandığını ve FEED sürecine geçiş hazırlıklarının başladığını açıkladı. Nihai hakim ortak SOCAR ile Technip Energies Italy arasında MFSC teknolojisinin lisanslanması ve FEED hizmetlerine yönelik iyi niyet anlaşması imzalanırken, FEED çalışmalarına 2026'nın 3. çeyreğinde başlanması planlanıyor.

**SAHOL:** Sabancı Holding, 2Ç26 finansallarını 12 Ağustos tarihinde açıklayacağını duyurdu.

**PETKM:** Şirket, Master Plan kapsamında Pre-FEED aşamasını tamamladığını, FEED sürecine ilişkin anlaşmaları 2026 üçüncü çeyrekte tamamlayarak çalışmalara başlamayı planladığını açıkladı.

**VESTL:** Şirket, yurt dışı tahvillerine ilişkin stratejik alternatiflerin değerlendirilmesi ve sürdürülebilir bilanço yapısının oluşturulması amacıyla bir finansal danışman atadı.

**ONRYT:** Şirket, 661,2 bin USD tutarında ilave sipariş aldı.

**SDTTR:** Şirketin bağlı ortaklığı, yaklaşık 1,3 milyon USD tutarında sipariş aldı.

**FORTE:** Şirket, 18,9 milyon TL bedelli ihale için sözleşmeye davet edildiğini açıkladı.

**KLKIM:** Şirket, Kenya'da yerel üretim ve pazarlama faaliyetleri için kurulan Kalekim East Africa'nın %50 hissesini 1,6 milyon USD bedelle satın aldığını, tamamını konsolide edeceğini açıkladı.

**VAKKO:** Şirket, Uşak'taki GES projesi kapsamında arsa bölünmesi onayının alındığını ve proje sürecinin devam ettiğini açıkladı.

**PRZMA:** Şirket, Silivri'deki tesisini ilişkili tarafa 370 milyon TL bedelle satma kararı aldı. İşlem için 25,49 TL ayrılma hakkı doğdu.

**TRILC:** Şirket, TURKFLEKS markalı ürünlerinin Azerbaycan'da ruhsat alarak serbest satış hakkı kazandığını açıkladı.

**GEREL:** Şirketin gerçek kişi ortağı, 1 milyon adet pay alarak şirketteki payını %14,49'a yükseltti.

**BIOEN:** Ziraat Portföy fonları, ortalama 18,40 TL fiyattan 74,5 milyon adet pay alarak şirketteki toplam payını %18,77'ye yükseltti.

**BIMAS:** Şirket, pay geri alım programı kapsamında 300 bin adet pay geri aldığını ve şirketin sahip olduğu BIMAS paylarının sermayenin yaklaşık %1,25'ine ulaştığını açıkladı.

**ALKLC:** Tera Portföy fonları, net 414,6 bin adet pay alımıyla şirketteki payını %9,70'ten %10,07'ye yükseltti.

**PEKGY:** Tera Portföy fonları, net 42,81 milyon adet pay alımıyla şirketteki payını %24,23'ten %25,08'e yükseltti.

**TEHOL:** Tera Portföy fonları, net 16,37 milyon adet pay alımıyla şirketteki payını %24,35'ten %25,17'ye yükseltti.

**DSTKF:** Tera Portföy fonları, net 1,93 milyon adet pay satışıyla şirketteki payını %5,26'dan %4,68'e düşürdü.

| Yükselenler                     | Kapanış | Günlük (%) | Haftalık (%) |
|---------------------------------|---------|------------|--------------|
| Fenerbahçe                      | 3.23    | 4.53       | 10.62        |
| Türk Altın İşletmeleri          | 53.55   | 4.49       | 11.70        |
| Tr Doğal Enerji                 | 96.45   | 3.88       | 7.35         |
| Batıçim Çimento                 | 34.32   | 3.37       | -7.14        |
| Katılmevimi Tasarruf finansmanı | 195.00  | 3.17       | 4.06         |

| Düşenler                       | Kapanış | Günlük (%) | Haftalık (%) |
|--------------------------------|---------|------------|--------------|
| Şekerbank                      | 17.55   | -9.68      | 0.34         |
| İzdemir Enerji Elektrik Üretim | 8.37    | -7.00      | -17.13       |
| Cw Enerji Mühendislik          | 39.06   | -5.29      | -2.30        |
| Altınay Savunma Teknolojileri  | 15.50   | -4.97      | -8.61        |
| Aselsan                        | 358.75  | -4.84      | -6.76        |

| BIST 100 Para Girişi | Para Girişi (mTL) | P.D. Oranı (%) |
|----------------------|-------------------|----------------|
| TUPRS                | 421.61            | 0.17%          |
| SISE                 | 91.24             | 0.11%          |
| EREGL                | 84.15             | 0.10%          |
| HALKB                | 72.30             | 0.08%          |
| KRDMD                | 49.66             | 0.08%          |

| BIST 100 Para Çıkışı | Para Çıkışı (mTL) | P.D. Oranı (%) |
|----------------------|-------------------|----------------|
| ASELS                | -1,272.57         | 0.42%          |
| BIMAS                | -356.86           | 0.29%          |
| ISCTR                | -279.77           | 0.18%          |
| SASA                 | -210.95           | 0.13%          |
| ASTOR                | -202.78           | 0.08%          |

## Model Portföy

| Şirket Adı        | Hisse Kodu | Son Fiyat (TL) | 12A Hedef Fiyat (TL) | Güncel Getiri (%) | Getiri Potansiyeli (%) | Ekleme Tarihi |
|-------------------|------------|----------------|----------------------|-------------------|------------------------|---------------|
| Migros            | MGROS      | ₺626.00        | ₺1,039.00            | 262%              | 66%                    | 06-Haz-23     |
| Türk Hava Yolları | THYAO      | ₺338.25        | ₺414.00              | 110%              | 22%                    | 06-Haz-23     |
| Tüpraş            | TUPRS      | ₺264.25        | ₺352.00              | 396%              | 33%                    | 06-Haz-23     |
| Coca Cola         | CCOLA      | ₺82.40         | ₺103.00              | 135%              | 25%                    | 27-Kas-23     |
| Mavi Giyim        | MAVI       | ₺38.16         | ₺60.80               | -17%              | 59%                    | 27-Ağu-24     |
| Ford Otosan       | FROTO      | ₺80.85         | ₺132.00              | 2%                | 63%                    | 28-Ağu-24     |
| İşbank (C)        | ISCTR      | ₺13.90         | ₺23.10               | 14%               | 66%                    | 24-Ara-24     |
| Tav Havalimanları | TAVHL      | ₺263.25        | ₺430.00              | -6%               | 63%                    | 24-Ara-24     |
| Turkcell          | TCELL      | ₺104.90        | ₺148.00              | 20%               | 41%                    | 24-Ara-24     |
| Garanti           | GARAN      | ₺130.10        | ₺200.00              | -1%               | 54%                    | 09-Tem-25     |
| Sabancı Holding   | SAHOL      | ₺89.15         | ₺183.00              | 7%                | 105%                   | 26-Ara-25     |
| MLP Sağlık        | MPARK      | ₺414.00        | ₺619.00              | 9%                | 50%                    | 26-Ara-25     |
| Astor Enerji      | ASTOR      | ₺304.75        | ₺405.00              | 65%               | 33%                    | 23-Şub-26     |

|  |            |
|--|------------|
| Kuruluşundan Bugüne MP Getirisi (%)                          | 248%       |
| Kuruluşundan Bugüne BIST 100 Endeks Getirisi (%)             | 163%       |
| <b>Kuruluşundan Bugüne MP / BIST 100 Göreceli Getiri (%)</b> | <b>33%</b> |
| Son 1 yıl MP Getirisi (%)                                    | 25%        |
| Son 1 yıl BIST 100 Endeks Getirisi (%)                       | 37%        |
| <b>Son 1 yıl MP / BIST 100 Göreceli Getiri (%)</b>           | <b>-8%</b> |
| 2026 Yılı MP Getirisi (%)                                    | 19%        |
| 2026 Yılı BIST 100 Endeks Getirisi (%)                       | 25%        |
| <b>2026 Yılı MP / BIST 100 Göreceli Getiri (%)</b>           | <b>-5%</b> |

\*MP: Tacirler Model Portföy

Model Portföy Ağırlık

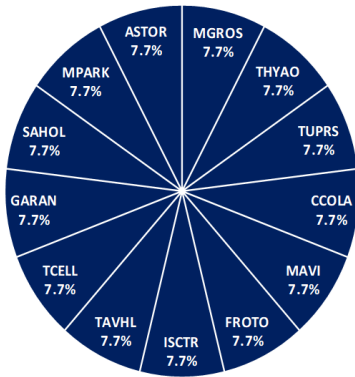

Model Portföy / BIST 100 Performans

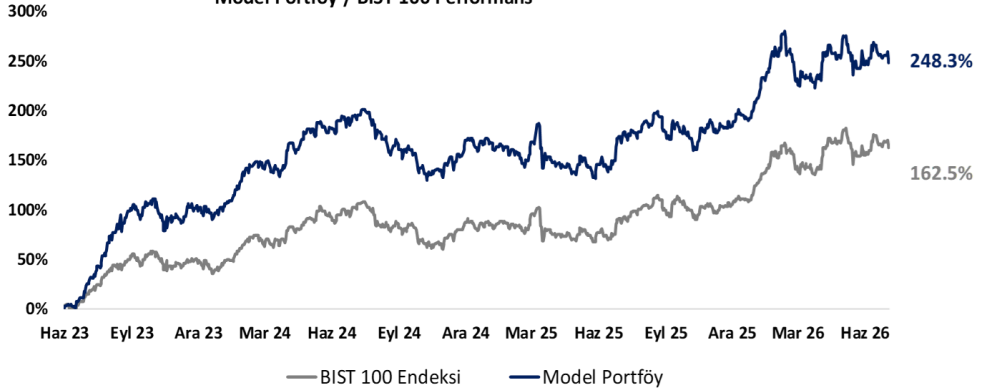

## BIST 100 Teknik Analiz

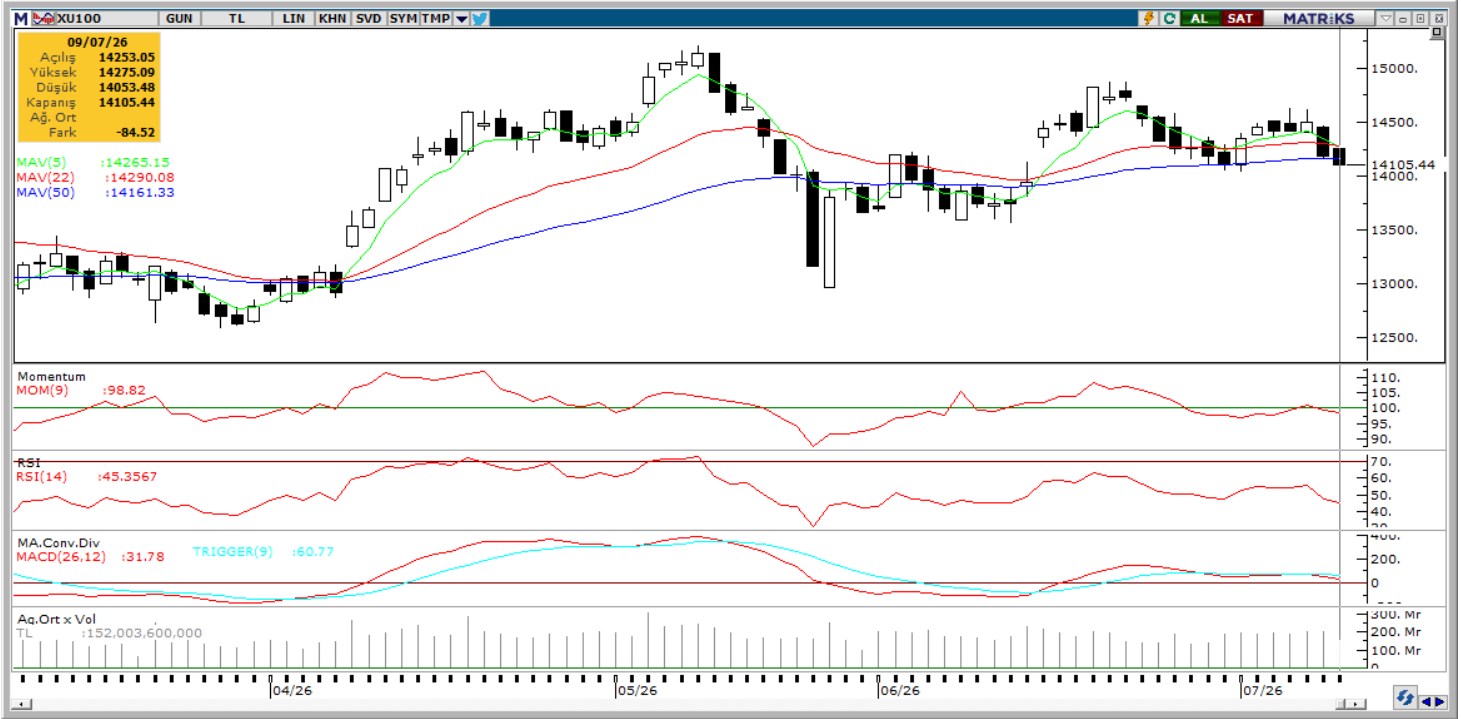

| Vade | Üssel H.O. | H.O. Kesişim | Trend Yönü | Trendin Gücü         | En son | 5 gün önce | 20 gün önce |
|------|------------|--------------|------------|----------------------|--------|------------|-------------|
| Kısa | 5 günlük   | 5-22         | Aşağı      | Kuvvetlenen düşüş    | 14,265 | 14,365     | 14,547      |
| Orta | 22 günlük  | 22-50        | Yukarı     | Baskı artabilir      | 14,290 | 14,290     | 14,196      |
| Uzun | 50 günlük  | 50-200       | Yukarı     | Kuvvetlenen yükseliş | 14,161 | 14,138     | 14,028      |

| XU100 | Destek 3 | Destek 2 | Destek 1 | Kapanış   | Pivot     | Direnç 1 | Direnç 2 | Direnç 3 |
|-------|----------|----------|----------|-----------|-----------|----------|----------|----------|
|       | 13,800   | 13,900   | 14,000   | 14,105.44 | 14,144.67 | 14,200   | 14,300   | 14,400   |

## İndikatör Yorum

**Momentum:** Momentum göstergesinin 98,82 seviyesinde ve 100 eşik değerinin altında bulunması, kısa vadeli ivmede zayıflamanın sürdüğüne işaret etmektedir. Göstergenin yeniden 100 seviyesi üzerine yükselmesi, toparlanma eğiliminin güç kazanması açısından takip edilmelidir.

**RSI:** RSI (14) göstergesinin 45,36 seviyesinde bulunması, endekste görünümün nötr bölgenin altında kaldığını ve alım iştahındaki zayıflamanın devam ettiğini göstermektedir. RSI'nın yeniden 50 seviyesi üzerine çıkması, teknik görünüm açısından ilk toparlanma sinyali olarak izlenebilir.

**MACD:** MACD'nin 31,78 seviyesinde ve 60,77 seviyesindeki sinyal çizgisinin altında bulunması, kısa vadeli momentum kaybının belirginleştiğini göstermektedir. MACD'nin sinyal çizgisinin altında kalmaya devam etmesi, endeks üzerindeki satış baskısının sürebileceğine işaret etmektedir.

**Hareketli Ortalamalar:** Endeksin 14.105,44 kapanışı, 5 günlük 14.265,15, 22 günlük 14.290,08 ve 50 günlük 14.161,33 hareketli ortalamaların altında gerçekleşmiştir. Bu görünüm, kısa ve orta vadeli teknik yapının zayıfladığına işaret ederken, 14.000 seviyesi ilk önemli destek olarak izlenebilir. Bu seviyenin altında 13.900–13.750 bandı gündeme gelebilir. Yukarıda ise 14.161–14.290 bandı ilk direnç bölgesi, 14.500 seviyesi ise teknik görünümün yeniden güç kazanması açısından önemli eşik konumundadır. **Negatif.**

## VIOP 30 Teknik Analiz



Ağustos ayı VIOP 30 endeks kontratı, geçtiğimiz işlem gününde 17.030 puan seviyesinden günlük kapanış gerçekleştirdi. Bugün yukarı yönlü hareketlerde ilk olarak 17.200 ve ardından 17.400 puan seviyelerini takip edeceğiz. Aşağı yönlü olası hareketlerde 16.900 puan seviyesi ilk destek noktamızı oluştururken, ana desteğimiz 16.700 puan seviyesi.

| VIOP30 | Destek 3 | Destek 2 | Destek 1 | Kapanış | Direnç 1 | Direnç 2 | Direnç 3 |
|--------|----------|----------|----------|---------|----------|----------|----------|
|        | 16.500   | 16.700   | 16.900   | 17.030  | 17.200   | 17.400   | 17.500   |

## Günlük İşlemler

| Alan           | Net Adet | %  | Maliyet   | Toplam | Satan         | Net Adet | %  | Maliyet   | Toplam | Kurum     | T.Adet  | %  | Maliyet   | Net    |
|----------------|----------|----|-----------|--------|---------------|----------|----|-----------|--------|-----------|---------|----|-----------|--------|
| PUSULA YATIRI  | 13.721   | 52 | 17099,156 | 20.223 | TACİRLER YAT. | 6.889    | 26 | 17108,192 | 11.291 | YAPI KRE  | 91.560  | 21 | 17059,319 | 1.598  |
| QNB YATIRIM M  | 1.701    | 6  | 17132,182 | 5.425  | IS YATIRIM    | 5.968    | 23 | 17031,428 | 57.338 | IS YATIRI | 57.338  | 13 | 17052,242 | -5.968 |
| YAPI KREDİ YAT | 1.598    | 6  | 16445,594 | 91.560 | TEB YATIRIM   | 4.498    | 17 | 17004,799 | 24.062 | GARANTI   | 35.088  | 8  | 17068,764 | 1.536  |
| GARANTI BBVA   | 1.536    | 6  | 16733,226 | 35.088 | AK YATIRIM    | 2.222    | 8  | 16748,805 | 20.710 | BANK-OF-  | 26.477  | 6  | 17060,023 | -403   |
| HSBC YATIRIM   | 1.453    | 6  | 17084,304 | 1.453  | ZIRAAT YAT.   | 1.437    | 5  | 17078,966 | 2.549  | TEB YATI  | 24.062  | 6  | 17042,266 | -4.498 |
| DiĞER          | 6.441    | 24 |           | 0      | DiĞER         | 5.436    | 21 |           | 0      | DiĞER     | 199.427 | 46 |           | 0      |

## Kümülatif İşlemler

| Alan           | Net Adet | %  | Maliyet   | Toplam   | Satan          | Net Adet | %  | Maliyet   | Toplam   | Kurum     | T.Adet   | %  | Maliyet   | Net      |
|----------------|----------|----|-----------|----------|----------------|----------|----|-----------|----------|-----------|----------|----|-----------|----------|
| YAPI KREDİ YAT | 95.264   | 35 | 17282,647 | 1.260.93 | IS YATIRIM     | 168.539  | 61 | 17313,250 | 1.038.33 | YAPI KRE  | 1.260.93 | 19 | 17360,056 | 95.264   |
| TEB YATIRIM    | 72.312   | 26 | 17542,748 | 421.954  | BANK-OF-AMERI  | 42.861   | 16 | 17223,351 | 590.787  | IS YATIRI | 1.038.33 | 16 | 17388,855 | -168.539 |
| PUSULA YATIRI  | 58.807   | 21 | 17201,172 | 89.891   | TACİRLER YAT.  | 14.561   | 5  | 17387,168 | 139.659  | BANK-OF-  | 590.787  | 9  | 17389,667 | -42.861  |
| HSBC YATIRIM   | 21.014   | 8  | 17359,115 | 53.450   | AK YATIRIM     | 11.260   | 4  | 17425,672 | 372.578  | GARANTI   | 433.950  | 7  | 17359,515 | 13.680   |
| GARANTI BBVA   | 13.680   | 5  | 17117,537 | 433.950  | AT CAPITAL MEN | 8.822    | 3  | 17113,185 | 113.528  | TEB YATI  | 421.954  | 7  | 17413,224 | 72.312   |
| DiĞER          | 14.547   | 5  |           | 0        | DiĞER          | 29.581   | 11 |           | 0        | DiĞER     | 2.752.92 | 42 |           | 0        |

Kaynak: Matrics / Tacirler Yatırım

## Pay Alım Satım ve Son İki Haftalık Yeni İş İlişkileri

| Alıcı | Satıcı | Şirket | Türü      | # lot   | İşlem Fiyatı (TL) | İşlem sonrası sermaye içindeki payı |
|-------|--------|--------|-----------|---------|-------------------|-------------------------------------|
| TRALT |        | TRALT  | Geri Alım | 400,000 | 53.02             | 2.64%                               |
| BIMAS |        | BIMAS  | Geri Alım | 300,000 | 367.25            | 1.25%                               |
| BOSSA |        | BOSSA  | Geri Alım | 347,000 | 6.41              | 3.17%                               |
| AVGYO |        | AVGYO  | Geri Alım | 950,613 | 16.00             | 0.85%                               |

## YENİ İŞ İLİŞKİLERİ (Son İki Hafta)

| Tarih      | Şirket | İş Tanımı  | Toplam Sözleşme Tutarı (mn TL) | 2025 1Ç<br>Ciro (mn TL) | 2025 1Ç<br>Ciro (%) | Son 12 Ay<br>Ciro (mn TL) | Son 12 ay<br>Ciro (%) | Açıklama<br>Tarihinden<br>Bugüne Getiri (%) |
|------------|--------|--|--------------------------------|-------------------------|---------------------|---------------------------|-----------------------|---|
| 02/07/2026 | SMRTG  | Güneş paneli üretimi,  | 187.8                          | 3,366.8                 | 5.58%               | 10,784.3                  | 1.74%                 | 0.00%                                       |
|            | KAREL  | Yeni sözleşme imzalanması  | 274.0                          | 4,286.4                 | 6.39%               | 20,270.1                  | 1.35%                 | 0.00%                                       |
| 01/07/2026 |        | İnsansız hava aracı teknolojilerinin geliştirilmesine yönelik sözleşme | 27.1                           | 834.2                   | 3.25%               | 3,179.5                   | 0.85%                 | -1.80%                                      |
| 30/06/2026 | ALTNY  | Havacılık ekipmanları geliştirme ve tedarik anlaşması                  | 617.0                          | 834.2                   | 73.97%              | 3,179.5                   | 19.41%                | 1.56%                                       |
|            | ALTNY  | Yeni sözleşme imzalanması  | 72.1                           | 834.2                   | 8.64%               | 3,179.5                   | 2.27%                 | 1.56%                                       |
|            | FORTE  | Yeni proje kapsamında sipariş alımı                                    | 114.9                          | 321.6                   | 35.73%              | 3,352.5                   | 3.43%                 | 5.12%                                       |
| 29/06/2026 | SMRTG  | Depolamalı güneş enerjisi santrali anahtar teslim proje                | 779.3                          | 3,366.8                 | 23.15%              | 10,784.3                  | 7.23%                 | -4.61%                                      |
| 26/06/2026 | ARDYZ  | Yapay zeka altyapı sistemi kurulumu ve tedariki                        | 33.0                           | 843.6                   | 3.92%               | 5,969.3                   | 0.55%                 | 4.87%                                       |
| 25/06/2026 | FORTE  | Yeni sözleşme imzalanması  | 196.3                          | 321.6                   | 61.06%              | 3,352.5                   | 5.86%                 | 2.71%                                       |

## FX Teknik Analiz

### USD/TRY

USDTRY'de bu sabah saatlerinde işlemler 46,96 civarından geçiyor. Teknik göstergeler, 46,60 seviyesinin altında kalıcı bir fiyatlama ihtimalinin düşük olduğuna işaret ederken, kademeli yükseliş eğiliminin korunabileceğinin sinyalini veriyor. Aşağı yönlü hareketlerde 46,50 ve 46,30 seviyeleri destek olarak öne çıkarken, yukarıda 47 seviyesi kısa vadede ilk önemli direnç konumunda bulunuyor. 47 seviyesinin aşılması halinde ise yükseliş eğiliminin ivme kazanabileceği bir teknik görünüm öne çıkıyor.

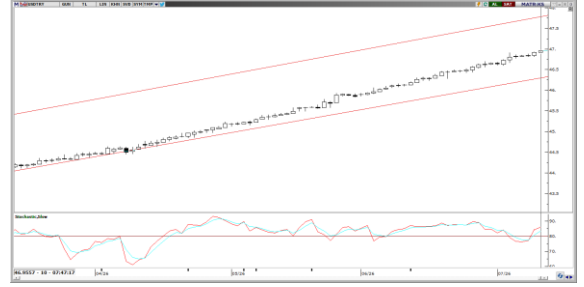

### EUR/TRY

Günlük grafikte devam eden yükseliş kanalı, yukarı yönlü eğilimin sürdüğünü teyit ediyor. Kanalin alt bandından gelen tepki alımları fiyatlamayı desteklemeyi sürdürürken, 53,50 seviyesi kısa vadeli görünüm açısından kritik eşik konumunda bulunuyor. Bu seviyenin üzerinde kalıcılık sağlanması halinde teknik göstergeler yukarı yönlü hareket eğiliminin korunabileceğine işaret ediyor. Buna karşılık, 53,50 seviyesinin altında gerçekleşecek günlük kapanışlar aşağı yönlü riskleri artırabilir. Bu durumda 53,00 ve 52,85 seviyeleri destek olarak izlenecek.



### XAU/USD

Ons altında 4.000\$ civarından gelen tepki alımları etkisini korurken, jeopolitik tarafta yeniden yükselen tansiyonun Fed'e yönelik faiz artırım beklentilerini desteklemesi değerli metal üzerindeki yukarı yönlü potansiyeli sınırlamaya devam ediyor. Teknik göstergeler, 3.900\$ seviyesinin kısa vadede kritik destek konumunu koruduğuna işaret ederken, yukarı yönlü görünümün güç kazanabilmesi açısından 4.300\$ direnç bölgesi önemini koruyor. Teknik açıdan 4.060\$, 4.025\$ seviyeleri destek; 4.140\$, 4.200\$ ve 4.250\$ seviyeleri ise direnç olarak izleniyor.



### XAG/USD

Gümüşte 60\$ seviyesinin yeniden üzerine çıkılması, kısa vadeli teknik görünümde toparlanmaya işaret ediyor. Bu seviyenin üzerinde kalıcılık sağlanması halinde teknik göstergeler yukarı yönlü hareket eğiliminin korunabileceğini gösteriyor. Buna karşılık, 60\$ seviyesinin yeniden aşağı yönlü kırılması aşağı yönlü riskleri artırabilir ve fiyatın 54\$ desteğine doğru geri çekilmesine zemin hazırlayabilir. Teknik açıdan 60\$ ve 56,50\$ seviyeleri destek; 62,50\$ ve 62,86\$ seviyeleri ise direnç olarak takip ediliyor.



## 09/07/2026 TARİHLİ AÇIĞA SATIŞ İŞLEMLERİ

| Hisse Kodu | Kapanış Fiyatı | Günlük Fark | İşlem Hacmi Bazında (mİnTL) |                    |                      | İşlem Adedi Bazında (mİn adet) |                    |                      |
|------------|----------------|-------------|-----------------------------|--------------------|----------------------|--------------------------------|--------------------|----------------------|
|            |                |             | Açığa Satış Hacmi           | Toplam İşlem Hacmi | Açığa Satış Payı (%) | Açığa Satış Adedi              | Toplam İşlem Adedi | Açığa Satış Payı (%) |
| AEFES      | 19.71          | -2.14%      | 214.0                       | 586.2              | 36.5%                | 10.8                           | 29.5               | 36.5%                |
| AKBNK      | 70.20          | -0.64%      | 1,878.1                     | 5,996.5            | 31.3%                | 26.5                           | 84.8               | 31.3%                |
| ALARK      | 98.95          | 0.61%       | 163.2                       | 473.6              | 34.5%                | 1.7                            | 4.8                | 34.4%                |
| ARCLK      | 96.50          | -0.31%      | 0.0                         | 93.4               | 0.0%                 | 0.0                            | 1.0                | 0.0%                 |
| ASELS      | 358.75         | -4.84%      | 3,702.1                     | 14,253.0           | 26.0%                | 10.1                           | 39.0               | 25.8%                |
| ASTOR      | 304.75         | -4.02%      | 2,428.4                     | 8,536.1            | 28.4%                | 7.8                            | 27.5               | 28.4%                |
| BIMAS      | 365.00         | -2.86%      | 1,434.2                     | 3,564.9            | 40.2%                | 3.9                            | 9.7                | 40.2%                |
| BRSAN      | 525.50         | -0.76%      | 103.0                       | 518.9              | 19.8%                | 0.2                            | 1.0                | 19.8%                |
| CCOLA      | 82.40          | -1.90%      | 152.7                       | 385.4              | 39.6%                | 1.8                            | 4.7                | 39.6%                |
| CIMSA      | 45.80          | -1.67%      | 141.1                       | 308.7              | 45.7%                | 3.1                            | 6.7                | 45.7%                |
| DOAS       | 182.00         | -0.05%      | 0.0                         | 104.1              | 0.0%                 | 0.0                            | 0.6                | 0.0%                 |
| DOHOL      | 20.40          | 0.39%       | 0.0                         | 138.2              | 0.0%                 | 0.0                            | 6.8                | 0.0%                 |
| DSTKF      | 3835.00        | 0.39%       | 138.9                       | 2,524.2            | 5.5%                 | 0.0                            | 0.7                | 5.5%                 |
| EKGYO      | 20.36          | -0.20%      | 405.2                       | 1,926.9            | 21.0%                | 19.7                           | 93.9               | 21.0%                |
| ENKAI      | 88.50          | -1.23%      | 199.0                       | 738.5              | 26.9%                | 2.2                            | 8.3                | 26.9%                |
| EREGL      | 40.06          | 0.30%       | 1,736.7                     | 4,218.1            | 41.2%                | 43.7                           | 106.1              | 41.2%                |
| FROTO      | 80.85          | 0.06%       | 330.0                       | 1,136.1            | 29.0%                | 4.1                            | 14.1               | 29.0%                |
| GARAN      | 130.10         | -0.23%      | 608.9                       | 2,436.2            | 25.0%                | 4.7                            | 18.7               | 25.0%                |
| GUBRF      | 437.00         | 0.75%       | 274.8                       | 1,201.5            | 22.9%                | 0.6                            | 2.8                | 22.9%                |
| HALKB      | 41.44          | -1.19%      | 353.3                       | 1,504.8            | 23.5%                | 8.5                            | 36.2               | 23.5%                |
| HEKTS      | 3.00           | 0.00%       | 272.3                       | 1,077.6            | 25.3%                | 90.6                           | 358.6              | 25.3%                |
| ISCTR      | 13.90          | -1.28%      | 1,625.8                     | 4,988.4            | 32.6%                | 115.9                          | 355.6              | 32.6%                |
| KCHOL      | 185.10         | 0.60%       | 1,006.1                     | 2,659.8            | 37.8%                | 5.5                            | 14.5               | 37.8%                |
| KONTR      | 4.93           | 9.80%       | 0.0                         | 83.1               | 0.0%                 | 0.0                            | 16.9               | 0.0%                 |
| TRMET      | 120.00         | 2.65%       | 105.6                       | 541.6              | 19.5%                | 0.9                            | 4.5                | 19.5%                |
| TRALT      | 53.55          | 4.49%       | 937.1                       | 5,476.2            | 17.1%                | 17.6                           | 103.2              | 17.1%                |
| KRDMD      | 36.52          | 0.61%       | 301.5                       | 1,436.1            | 21.0%                | 8.2                            | 39.3               | 21.0%                |
| KUYAS      | 72.80          | 1.11%       | 61.3                        | 489.9              | 12.5%                | 0.8                            | 6.8                | 12.5%                |
| MAVI       | 38.16          | 0.85%       | 0.0                         | 129.2              | 0.0%                 | 0.0                            | 3.4                | 0.0%                 |
| MGROS      | 626.00         | -2.11%      | 325.0                       | 971.8              | 33.4%                | 0.5                            | 1.5                | 33.4%                |
| MIATK      | 30.80          | -3.69%      | 125.1                       | 1,004.0            | 12.5%                | 4.1                            | 32.6               | 12.5%                |
| OYAKC      | 19.91          | -0.15%      | 77.7                        | 196.8              | 39.5%                | 3.9                            | 9.9                | 39.5%                |
| PETKM      | 19.02          | -1.04%      | 299.8                       | 1,537.9            | 19.5%                | 15.5                           | 79.4               | 19.5%                |
| PGSUS      | 167.30         | 0.78%       | 528.8                       | 1,728.0            | 30.6%                | 3.2                            | 10.4               | 30.6%                |
| SAHOL      | 89.15          | -0.94%      | 726.8                       | 2,674.7            | 27.2%                | 8.1                            | 29.8               | 27.2%                |
| SASA       | 2.28           | 2.24%       | 3,081.4                     | 10,852.3           | 28.4%                | 1354.1                         | 4778.3             | 28.3%                |
| SISE       | 42.22          | 1.44%       | 768.3                       | 2,774.3            | 27.7%                | 18.0                           | 65.2               | 27.7%                |
| SOKM       | 44.50          | 1.55%       | 0.0                         | 262.1              | 0.0%                 | 0.0                            | 5.9                | 0.0%                 |
| TAVHL      | 263.25         | -0.19%      | 213.7                       | 458.0              | 46.7%                | 0.8                            | 1.7                | 46.6%                |
| TCELL      | 104.90         | -0.47%      | 519.8                       | 1,830.4            | 28.4%                | 4.9                            | 17.3               | 28.4%                |
| THYAO      | 338.25         | 1.88%       | 3,391.5                     | 17,911.8           | 18.9%                | 10.1                           | 53.5               | 18.9%                |
| TKFEN      | 130.00         | -0.76%      | 0.0                         | 764.4              | 0.0%                 | 0.0                            | 6.0                | 0.0%                 |
| TOASO      | 295.00         | -0.92%      | 386.1                       | 869.8              | 44.4%                | 1.3                            | 2.9                | 44.4%                |
| TSKB       | 11.50          | -0.52%      | 0.0                         | 83.2               | 0.0%                 | 0.0                            | 7.2                | 0.0%                 |
| TTKOM      | 56.70          | -1.05%      | 548.6                       | 1,632.9            | 33.6%                | 9.6                            | 28.5               | 33.6%                |
| TUPRS      | 264.25         | 3.02%       | 1,927.8                     | 5,322.6            | 36.2%                | 7.4                            | 20.3               | 36.2%                |
| ULKER      | 97.30          | 0.05%       | 162.8                       | 438.2              | 37.2%                | 1.7                            | 4.5                | 37.2%                |
| VAKBN      | 30.82          | -0.32%      | 375.5                       | 934.7              | 40.2%                | 12.1                           | 30.2               | 40.2%                |
| VESTL      | 24.02          | 0.25%       | 0.0                         | 510.3              | 0.0%                 | 0.0                            | 20.8               | 0.0%                 |
| YKBNK      | 35.86          | -0.99%      | 1,993.3                     | 5,414.3            | 36.8%                | 55.2                           | 150.1              | 36.8%                |
| TOPLAM     |                |             | 34,025.1                    | 125,699.6          | 27.1%                | 1,899.6                        | 6,755.5            | 28.1%                |

Kaynak: Borsa İstanbul, Tacirler Yatırım Araştırma

## BİST-100 endeksine dahil hisse senetleri için tahmini işlem aralıkları

|       | Son Fiyat | Destek 3 | Destek 2 | Destek 1 | Pivot    | Direnç 1 | Direnç 2 | Direnç 3 |
|-------|-----------|----------|----------|----------|----------|----------|----------|----------|
| AEFES | 19.71     | 18.39    | 18.90    | 19.31    | 19.82    | 20.23    | 20.74    | 21.15    |
| AKBNK | 70.20     | 68.22    | 69.13    | 69.67    | 70.58    | 71.12    | 72.03    | 72.57    |
| AKSA  | 11.68     | 10.10    | 10.66    | 11.17    | 11.73    | 12.24    | 12.80    | 13.31    |
| AKSEN | 89.45     | 84.67    | 86.08    | 87.77    | 89.18    | 90.87    | 92.28    | 93.97    |
| ALARK | 98.95     | 95.35    | 96.25    | 97.60    | 98.50    | 99.85    | 100.75   | 102.10   |
| ALTNY | 15.50     | 14.16    | 14.81    | 15.15    | 15.80    | 16.14    | 16.79    | 17.13    |
| ANSGR | 27.36     | 26.71    | 26.87    | 27.11    | 27.27    | 27.51    | 27.67    | 27.91    |
| ARCLK | 96.50     | 94.80    | 95.40    | 95.95    | 96.55    | 97.10    | 97.70    | 98.25    |
| ASELS | 358.75    | 326.92   | 342.58   | 350.67   | 366.33   | 374.42   | 390.08   | 398.17   |
| ASTOR | 304.75    | 280.67   | 292.08   | 298.42   | 309.83   | 316.17   | 327.58   | 333.92   |
| BALSU | 13.65     | 12.10    | 12.75    | 13.20    | 13.85    | 14.30    | 14.95    | 15.40    |
| BERA  | 14.73     | 14.13    | 14.41    | 14.57    | 14.85    | 15.01    | 15.29    | 15.45    |
| BIMAS | 365.00    | 344.92   | 353.83   | 359.42   | 368.33   | 373.92   | 382.83   | 388.42   |
| BRSAN | 525.50    | 504.50   | 513.50   | 519.50   | 528.50   | 534.50   | 543.50   | 549.50   |
| BRYAT | 1811.00   | 1,667.33 | 1,713.67 | 1,762.33 | 1,808.67 | 1,857.33 | 1,903.67 | 1,952.33 |
| BSOKE | 34.32     | 31.69    | 32.35    | 33.33    | 33.99    | 34.97    | 35.63    | 36.61    |
| BTCEM | 5.34      | 5.13     | 5.21     | 5.27     | 5.35     | 5.41     | 5.49     | 5.55     |
| CANTE | 1.26      | 1.23     | 1.24     | 1.25     | 1.26     | 1.27     | 1.28     | 1.29     |
| CCOLA | 82.40     | 77.37    | 79.23    | 80.82    | 82.68    | 84.27    | 86.13    | 87.72    |
| CIMSA | 45.80     | 43.80    | 44.64    | 45.22    | 46.06    | 46.64    | 47.48    | 48.06    |
| CVKMD | 38.84     | 35.93    | 36.71    | 37.77    | 38.55    | 39.61    | 40.39    | 41.45    |
| CWENE | 39.06     | 33.64    | 36.18    | 37.62    | 40.16    | 41.60    | 44.14    | 45.58    |
| DAPGM | 9.06      | 8.46     | 8.67     | 8.86     | 9.07     | 9.26     | 9.47     | 9.66     |
| DOAS  | 182.00    | 178.47   | 179.73   | 180.87   | 182.13   | 183.27   | 184.53   | 185.67   |
| DOHOL | 20.40     | 19.78    | 19.92    | 20.16    | 20.30    | 20.54    | 20.68    | 20.92    |
| DSTKF | 3835.00   | 3,614.17 | 3,678.33 | 3,756.67 | 3,820.83 | 3,899.17 | 3,963.33 | 4,041.67 |
| ECILC | 73.25     | 71.00    | 71.75    | 72.50    | 73.25    | 74.00    | 74.75    | 75.50    |
| EFOR  | 14.70     | 14.01    | 14.35    | 14.53    | 14.87    | 15.05    | 15.39    | 15.57    |
| EKGYO | 20.36     | 19.35    | 19.75    | 20.05    | 20.45    | 20.75    | 21.15    | 21.45    |
| ENERY | 9.50      | 9.06     | 9.17     | 9.34     | 9.45     | 9.62     | 9.73     | 9.90     |
| ENJSA | 104.00    | 100.07   | 101.33   | 102.67   | 103.93   | 105.27   | 106.53   | 107.87   |
| ENKAI | 88.50     | 85.07    | 86.53    | 87.52    | 88.98    | 89.97    | 91.43    | 92.42    |
| EREGL | 40.06     | 37.72    | 38.38    | 39.22    | 39.88    | 40.72    | 41.38    | 42.22    |
| ESEN  | 3.50      | 3.37     | 3.43     | 3.46     | 3.52     | 3.55     | 3.61     | 3.64     |
| EUPWR | 86.15     | 82.82    | 84.48    | 85.32    | 86.98    | 87.82    | 89.48    | 90.32    |
| EUREN | 4.12      | 3.93     | 4.01     | 4.07     | 4.15     | 4.21     | 4.29     | 4.35     |
| FENER | 3.23      | 2.98     | 3.04     | 3.13     | 3.19     | 3.28     | 3.34     | 3.43     |
| FROTO | 80.85     | 79.08    | 79.72    | 80.28    | 80.92    | 81.48    | 82.12    | 82.68    |
| GARAN | 130.10    | 126.13   | 127.57   | 128.83   | 130.27   | 131.53   | 132.97   | 134.23   |
| GENIL | 8.98      | 8.30     | 8.58     | 8.78     | 9.06     | 9.26     | 9.54     | 9.74     |
| GESAN | 79.45     | 77.57    | 78.48    | 78.97    | 79.88    | 80.37    | 81.28    | 81.77    |
| GLRMK | 156.50    | 148.83   | 152.57   | 154.53   | 158.27   | 160.23   | 163.97   | 165.93   |
| GRSEL | 295.75    | 289.92   | 292.58   | 294.17   | 296.83   | 298.42   | 301.08   | 302.67   |
| GRTHO | 239.00    | 219.60   | 227.20   | 233.10   | 240.70   | 246.60   | 254.20   | 260.10   |
| GSRAY | 1.00      | 0.97     | 0.98     | 0.99     | 1.00     | 1.01     | 1.02     | 1.03     |
| GUBRF | 437.00    | 416.33   | 423.67   | 430.33   | 437.67   | 444.33   | 451.67   | 458.33   |
| HALKB | 41.44     | 39.79    | 40.49    | 40.97    | 41.67    | 42.15    | 42.85    | 43.33    |
| HEKTS | 3.00      | 2.86     | 2.91     | 2.95     | 3.00     | 3.04     | 3.09     | 3.13     |
| IYHO  | 158.10    | 153.80   | 155.10   | 156.60   | 157.90   | 159.40   | 160.70   | 162.20   |
| ISCTR | 13.90     | 13.22    | 13.52    | 13.71    | 14.01    | 14.20    | 14.50    | 14.69    |

## BİST-100 endeksine dahil hisse senetleri için tahmini işlem aralıkları

|       | Son Fiyat | Destek 3 | Destek 2 | Destek 1 | Pivot    | Direnç 1 | Direnç 2 | Direnç 3 |
|-------|-----------|----------|----------|----------|----------|----------|----------|----------|
| ISMEN | 34.62     | 33.31    | 33.91    | 34.27    | 34.87    | 35.23    | 35.83    | 36.19    |
| IZENR | 8.37      | 6.85     | 7.60     | 7.99     | 8.74     | 9.13     | 9.88     | 10.27    |
| KCHOL | 185.10    | 179.57   | 180.83   | 182.97   | 184.23   | 186.37   | 187.63   | 189.77   |
| KLRHO | 84.00     | 76.93    | 80.47    | 82.23    | 85.77    | 87.53    | 91.07    | 92.83    |
| KRDMD | 36.52     | 35.17    | 35.67    | 36.09    | 36.59    | 37.01    | 37.51    | 37.93    |
| KTLEV | 195.00    | 179.43   | 183.87   | 189.43   | 193.87   | 199.43   | 203.87   | 209.43   |
| KUYAS | 41.30     | 38.48    | 39.18    | 40.24    | 40.94    | 42.00    | 42.70    | 43.76    |
| MAGEN | 33.86     | 31.95    | 32.81    | 33.33    | 34.19    | 34.71    | 35.57    | 36.09    |
| MAVI  | 38.16     | 36.80    | 37.12    | 37.64    | 37.96    | 38.48    | 38.80    | 39.32    |
| MGROS | 626.00    | 595.50   | 608.00   | 617.00   | 629.50   | 638.50   | 651.00   | 660.00   |
| MIATK | 30.80     | 29.12    | 29.76    | 30.28    | 30.92    | 31.44    | 32.08    | 32.60    |
| MPARK | 414.00    | 403.08   | 406.67   | 410.33   | 413.92   | 417.58   | 421.17   | 424.83   |
| OBAMS | 5.34      | 5.09     | 5.19     | 5.26     | 5.36     | 5.43     | 5.53     | 5.60     |
| ODAS  | 8.28      | 7.78     | 7.89     | 8.09     | 8.20     | 8.40     | 8.51     | 8.71     |
| ODINE | 1972.00   | 1,782.33 | 1,830.67 | 1,901.33 | 1,949.67 | 2,020.33 | 2,068.67 | 2,139.33 |
| OTKAR | 333.25    | 303.58   | 317.92   | 325.58   | 339.92   | 347.58   | 361.92   | 369.58   |
| OYAKC | 19.91     | 19.47    | 19.62    | 19.77    | 19.92    | 20.07    | 20.22    | 20.37    |
| PAHOL | 1.42      | 1.38     | 1.39     | 1.41     | 1.42     | 1.44     | 1.45     | 1.47     |
| PASEU | 88.30     | 83.88    | 85.77    | 87.03    | 88.92    | 90.18    | 92.07    | 93.33    |
| PATEK | 21.92     | 20.27    | 20.97    | 21.45    | 22.15    | 22.63    | 23.33    | 23.81    |
| PETKM | 19.02     | 18.07    | 18.53    | 18.78    | 19.24    | 19.49    | 19.95    | 20.20    |
| PGSUS | 167.30    | 163.47   | 164.23   | 165.77   | 166.53   | 168.07   | 168.83   | 170.37   |
| PSGYO | 3.17      | 2.99     | 3.07     | 3.12     | 3.20     | 3.25     | 3.33     | 3.38     |
| QUAGR | 3.45      | 3.32     | 3.38     | 3.41     | 3.47     | 3.50     | 3.56     | 3.59     |
| RALYH | 205.90    | 191.97   | 196.23   | 201.07   | 205.33   | 210.17   | 214.43   | 219.27   |
| REEDR | 6.54      | 6.00     | 6.15     | 6.34     | 6.49     | 6.68     | 6.83     | 7.02     |
| SAHOL | 89.15     | 86.35    | 87.55    | 88.35    | 89.55    | 90.35    | 91.55    | 92.35    |
| SARKY | 25.84     | 25.09    | 25.29    | 25.57    | 25.77    | 26.05    | 26.25    | 26.53    |
| SASA  | 2.28      | 2.08     | 2.15     | 2.21     | 2.28     | 2.34     | 2.41     | 2.47     |
| SISE  | 42.22     | 40.03    | 40.95    | 41.59    | 42.51    | 43.15    | 44.07    | 44.71    |
| SKBNK | 17.55     | 15.12    | 16.32    | 16.93    | 18.13    | 18.74    | 19.94    | 20.55    |
| SOKM  | 44.50     | 43.44    | 43.70    | 44.10    | 44.36    | 44.76    | 45.02    | 45.42    |
| TAVHL | 263.25    | 255.92   | 258.08   | 260.67   | 262.83   | 265.42   | 267.58   | 270.17   |
| TCELL | 104.90    | 101.23   | 102.77   | 103.83   | 105.37   | 106.43   | 107.97   | 109.03   |
| THYAO | 338.25    | 323.83   | 327.42   | 332.83   | 336.42   | 341.83   | 345.42   | 350.83   |
| TKFEN | 130.00    | 109.50   | 114.60   | 122.30   | 127.40   | 135.10   | 140.20   | 147.90   |
| TOASO | 295.00    | 283.08   | 287.67   | 291.33   | 295.92   | 299.58   | 304.17   | 307.83   |
| TRALT | 53.55     | 49.07    | 50.38    | 51.97    | 53.28    | 54.87    | 56.18    | 57.77    |
| TRENJ | 96.45     | 90.78    | 92.02    | 94.23    | 95.47    | 97.68    | 98.92    | 101.13   |
| TRMET | 120.00    | 114.17   | 115.73   | 117.87   | 119.43   | 121.57   | 123.13   | 125.27   |
| TSKB  | 11.50     | 11.19    | 11.33    | 11.41    | 11.55    | 11.63    | 11.77    | 11.85    |
| TTKOM | 56.70     | 54.27    | 55.43    | 56.07    | 57.23    | 57.87    | 59.03    | 59.67    |
| TUKAS | 2.13      | 2.04     | 2.08     | 2.10     | 2.14     | 2.16     | 2.20     | 2.22     |
| TUPRS | 264.25    | 253.00   | 255.25   | 259.75   | 262.00   | 266.50   | 268.75   | 273.25   |
| TURSG | 6.21      | 6.04     | 6.08     | 6.15     | 6.19     | 6.26     | 6.30     | 6.37     |
| ULKER | 97.30     | 95.53    | 96.07    | 96.68    | 97.22    | 97.83    | 98.37    | 98.98    |
| VAKBN | 30.82     | 29.79    | 30.19    | 30.51    | 30.91    | 31.23    | 31.63    | 31.95    |
| VESTL | 24.02     | 20.97    | 22.35    | 23.19    | 24.57    | 25.41    | 26.79    | 27.63    |
| YKBNK | 35.86     | 34.51    | 35.07    | 35.47    | 36.03    | 36.43    | 36.99    | 37.39    |
| ZOREN | 2.59      | 2.44     | 2.52     | 2.55     | 2.63     | 2.66     | 2.74     | 2.77     |

## Dip Zirve Analizi (BİST-50 endeksine dahil hisse senetleri için)

| Hisse Senedi | Son Fiyat (TL) | 52 hafta |           | Yılbaşından beri |           | Dipten uzaklık |       | Zirveye yakınlık |      | Dipten uzaklık sıralaması |       | Zirveye yakınlık sıralaması |       |
|--------------|----------------|----------|-----------|------------------|-----------|----------------|-------|------------------|------|---------------------------|-------|-----------------------------|-------|
|              |                | En düşük | En Yüksek | En düşük         | En Yüksek | 52 hafta       | YBB   | 52 hafta         | YBB  | 52 hafta                  | YBB   | 52 hafta                    | YBB   |
| AEFES        | 19.71          | 13.26    | 23.09     | 13.14            | 23.09     | %49            | %50   | %17              | %17  | 27.00                     | 22.00 | 40.00                       | 40.00 |
| AKBNK        | 70.20          | 51.40    | 90.60     | 46.39            | 90.60     | %37            | %51   | %29              | %29  | 25.00                     | 23.00 | 25.00                       | 25.00 |
| AKSEN        | 89.45          | 34.20    | 90.70     | 29.92            | 90.70     | %162           | %199  | %1               | %1   | 46.00                     | 44.00 | 50.00                       | 50.00 |
| ALARK        | 98.95          | 72.79    | 113.10    | 70.67            | 113.10    | %36            | %40   | %14              | %14  | 24.00                     | 19.00 | 43.00                       | 43.00 |
| ASELS        | 358.75         | 149.21   | 450.00    | 72.11            | 450.00    | %140           | %398  | %25              | %25  | 44.00                     | 48.00 | 32.00                       | 32.00 |
| ASTOR        | 304.75         | 88.20    | 385.75    | 80.60            | 385.75    | %246           | %278  | %27              | %27  | 48.00                     | 47.00 | 29.00                       | 29.00 |
| BIMAS        | 365.00         | 236.31   | 422.80    | 195.99           | 422.80    | %54            | %86   | %16              | %16  | 31.00                     | 33.00 | 42.00                       | 42.00 |
| BRSAN        | 525.50         | 322.00   | 789.00    | 297.50           | 789.00    | %63            | %77   | %50              | %50  | 35.00                     | 30.00 | 11.00                       | 12.00 |
| BTCIM        | 5.34           | 3.36     | 7.09      | 3.36             | 7.09      | %59            | %59   | %33              | %33  | 34.00                     | 26.00 | 20.00                       | 20.00 |
| CANTE        | 1.26           | 1.25     | 2.41      | 1.10             | 2.41      | %1             | %14   | %92              | %92  | 2.00                      | 8.00  | 4.00                        | 4.00  |
| CCOLA        | 82.40          | 44.40    | 87.90     | 44.40            | 87.90     | %86            | %86   | %7               | %7   | 40.00                     | 32.00 | 45.00                       | 45.00 |
| CMSA         | 45.80          | 40.55    | 60.00     | 40.55            | 60.00     | %13            | %13   | %31              | %31  | 10.00                     | 6.00  | 21.00                       | 21.00 |
| DSTKF        | 3,835.00       | 360.00   | 3960.00   | 51.65            | 3960.00   | %965           | %7325 | %3               | %3   | 49.00                     | 50.00 | 48.00                       | 48.00 |
| ECILC        | 73.25          | 42.98    | 129.89    | 35.84            | 129.89    | %70            | %104  | %77              | %77  | 36.00                     | 36.00 | 6.00                        | 6.00  |
| EFOR         | 14.70          | 5.17     | 33.54     | 5.17             | 33.54     | %184           | %184  | %128             | %128 | 47.00                     | 43.00 | 2.00                        | 2.00  |
| EKGYO        | 20.36          | 17.13    | 26.36     | 10.39            | 26.36     | %19            | %96   | %29              | %29  | 13.00                     | 34.00 | 23.00                       | 23.00 |
| ENKAI        | 88.50          | 59.36    | 114.30    | 42.86            | 114.30    | %49            | %106  | %29              | %29  | 28.00                     | 38.00 | 24.00                       | 24.00 |
| EREGL        | 40.06          | 23.15    | 43.13     | 19.64            | 43.13     | %73            | %104  | %8               | %8   | 38.00                     | 35.00 | 44.00                       | 44.00 |
| FROTO        | 80.85          | 80.35    | 130.91    | 71.54            | 130.91    | %1             | %13   | %62              | %62  | 1.00                      | 7.00  | 10.00                       | 10.00 |
| GARAN        | 130.10         | 110.92   | 163.11    | 94.91            | 163.11    | %17            | %37   | %25              | %25  | 11.00                     | 17.00 | 33.00                       | 33.00 |
| GLRMK        | 156.50         | 129.70   | 261.00    | 122.70           | 261.00    | %21            | %28   | %67              | %67  | 15.00                     | 13.00 | 8.00                        | 9.00  |
| GUBRF        | 437.00         | 235.20   | 625.50    | 212.20           | 625.50    | %86            | %106  | %43              | %43  | 41.00                     | 37.00 | 15.00                       | 15.00 |
| HALKB        | 41.44          | 23.38    | 52.50     | 16.15            | 52.50     | %77            | %157  | %27              | %27  | 39.00                     | 42.00 | 28.00                       | 28.00 |
| HEKTS        | 3.00           | 2.76     | 5.27      | 2.76             | 5.27      | %9             | %9    | %76              | %76  | 9.00                      | 5.00  | 7.00                        | 7.00  |
| ISCTR        | 13.90          | 10.65    | 17.46     | 9.66             | 17.46     | %30            | %44   | %26              | %26  | 20.00                     | 21.00 | 31.00                       | 31.00 |
| KCHOL        | 185.10         | 140.74   | 220.84    | 128.88           | 220.84    | %32            | %44   | %19              | %19  | 21.00                     | 20.00 | 39.00                       | 39.00 |
| KRDMD        | 36.52          | 23.50    | 47.00     | 21.16            | 47.00     | %55            | %73   | %29              | %29  | 32.00                     | 29.00 | 26.00                       | 26.00 |
| KTLEV        | 195.00         | 7.74     | 198.30    | 4.49             | 198.30    | %2418          | %4247 | %2               | %2   | 50.00                     | 49.00 | 49.00                       | 49.00 |
| KUYAS        | 72.80          | 35.38    | 94.85     | 19.62            | 94.85     | %106           | %271  | %30              | %30  | 43.00                     | 46.00 | 22.00                       | 22.00 |
| MGROS        | 626.00         | 409.72   | 727.00    | 409.72           | 727.00    | %53            | %53   | %16              | %16  | 30.00                     | 24.00 | 41.00                       | 41.00 |
| MIATK        | 30.80          | 30.00    | 57.85     | 26.78            | 57.85     | %3             | %15   | %88              | %88  | 3.00                      | 9.00  | 5.00                        | 5.00  |
| OYAKC        | 19.91          | 18.62    | 28.56     | 18.62            | 31.52     | %7             | %7    | %43              | %58  | 7.00                      | 3.00  | 14.00                       | 11.00 |
| PASEU        | 88.30          | 83.00    | 175.00    | 28.20            | 175.00    | %6             | %213  | %98              | %98  | 6.00                      | 45.00 | 3.00                        | 3.00  |
| PETKM        | 19.02          | 16.12    | 28.06     | 15.18            | 28.06     | %18            | %25   | %48              | %48  | 12.00                     | 11.00 | 12.00                       | 13.00 |
| PGSUS        | 167.30         | 161.50   | 274.50    | 161.50           | 287.25    | %4             | %4    | %64              | %72  | 4.00                      | 1.00  | 9.00                        | 8.00  |
| SAHOL        | 89.15          | 72.73    | 113.18    | 70.57            | 113.18    | %23            | %26   | %27              | %27  | 17.00                     | 12.00 | 27.00                       | 27.00 |
| SASA         | 2.28           | 2.13     | 5.66      | 2.13             | 5.66      | %7             | %7    | %148             | %148 | 8.00                      | 4.00  | 1.00                        | 1.00  |
| SISE         | 42.22          | 32.02    | 53.41     | 31.53            | 53.41     | %32            | %34   | %26              | %26  | 22.00                     | 16.00 | 30.00                       | 30.00 |
| TAVHL        | 263.25         | 217.60   | 369.00    | 212.80           | 369.00    | %21            | %24   | %40              | %40  | 16.00                     | 10.00 | 16.00                       | 16.00 |
| TCELL        | 104.90         | 85.45    | 129.60    | 81.29            | 129.60    | %23            | %29   | %24              | %24  | 18.00                     | 14.00 | 35.00                       | 35.00 |
| THYAO        | 338.25         | 262.75   | 355.50    | 246.66           | 355.50    | %29            | %37   | %5               | %5   | 19.00                     | 18.00 | 47.00                       | 47.00 |
| TOASO        | 295.00         | 189.63   | 358.25    | 140.42           | 358.25    | %56            | %110  | %21              | %21  | 33.00                     | 39.00 | 36.00                       | 36.00 |
| TRALT        | 53.55          | 21.66    | 64.00     | 21.54            | 64.00     | %147           | %149  | %20              | %20  | 45.00                     | 41.00 | 38.00                       | 38.00 |
| TRMET        | 120.00         | 69.85    | 174.20    | 65.15            | 174.20    | %72            | %84   | %45              | %45  | 37.00                     | 31.00 | 13.00                       | 14.00 |
| TTKOM        | 56.70          | 47.48    | 75.65     | 43.14            | 75.65     | %19            | %31   | %33              | %33  | 14.00                     | 15.00 | 19.00                       | 19.00 |
| TUPRS        | 264.25         | 135.14   | 279.50    | 107.49           | 279.50    | %96            | %146  | %6               | %6   | 42.00                     | 40.00 | 46.00                       | 46.00 |
| TURSG        | 6.21           | 4.07     | 7.50      | 3.67             | 7.50      | %52            | %69   | %21              | %21  | 29.00                     | 28.00 | 37.00                       | 37.00 |
| ULKER        | 97.30          | 91.77    | 134.76    | 91.77            | 134.76    | %6             | %6    | %38              | %38  | 5.00                      | 2.00  | 18.00                       | 18.00 |
| VAKBN        | 30.82          | 21.38    | 43.06     | 19.92            | 43.06     | %44            | %55   | %40              | %40  | 26.00                     | 25.00 | 17.00                       | 17.00 |
| YKBNK        | 35.86          | 27.14    | 44.50     | 21.92            | 44.50     | %32            | %64   | %24              | %24  | 23.00                     | 27.00 | 34.00                       | 34.00 |

YBB: Yılbaşından bugüne

## Künye

## Tacirler Yatırım Araştırma ve İçerik Yönetimi

### Serhan Yenigün

Müdür

[serhan.yenigun@tacirler.com.tr](mailto:serhan.yenigun@tacirler.com.tr)

### Ekin Çınar

Başekonomist

[ekin.cinar@tacirler.com.tr](mailto:ekin.cinar@tacirler.com.tr)

### Oğuzhan Kaymak

Tüm hisse kapsamı ve içerik yönetimi

[oguzhan.kaymak@tacirler.com.tr](mailto:oguzhan.kaymak@tacirler.com.tr)

### Özgür Tosun

Holdingleler, rafineri & petrokimya,  
perakende (giyim ve elektronik)

[ozgur.tosun@tacirler.com.tr](mailto:ozgur.tosun@tacirler.com.tr)

### Anıl Deniz Altiay

İletişim, sağlık ve ilaç, sigorta &  
Küresel piyasalar

[deniz.altiay@tacirler.com.tr](mailto:deniz.altiay@tacirler.com.tr)

### Berk Demirpolat

Dayanıklı tüketim, beyaz eşya, gıda

[berk.demirpolat@tacirler.com.tr](mailto:berk.demirpolat@tacirler.com.tr)

### Ömer Tarman

Veritabanı sorumlusu, çimento, GYO

[omer.tarman@tacirler.com.tr](mailto:omer.tarman@tacirler.com.tr)

## Yatırım Merkezlerimiz

## Genel Müdürlük

Nispetiye Cad. B-3 Blok Kat: 9 Akmerkez Etiler - İSTANBUL  
0 212 355 46 46

|                         |  |                                  |
|-------------------------|--|----------------------------------|
| Adana                   | Cemal Paşa Mah. Gazipaşa Bul. Cemal Uğurlu Apt. Kat: 1 D: 4                                  | (0 322) 457 77 55                |
| Akatlar İrtibat Bürosu  | Esentepe Mahallesi Büyükdere Caddesi Levent N199 İç Kapı N16 Şişli - İstanbul                | (0 212) 355 46 46                |
| Alsancak                | Şehit Nevres Bulvarı Eczacıbaşı Apartmanı No: 7 Kat: 2 Daire: 5 Pasaport Alsancak - Konak    | (0 232) 241 24 50                |
| Ankara                  | Remzi Oğuz Arık Mah. Tunalı Hilmi Cad. Yaprak Apt. No: 94 Kat: 2 D: 9 Kavaklıdere Çankaya    | (0 312) 435 18 36                |
| Antalya                 | Şirinyalı Mah. İsmet Gökşen Cad. Özden Apt. No:82/6 Muratpaşa                                | (0 242) 248 45 20                |
| Bakırköy                | İstanbul Cad. Bakırköy İş Merkezi No: 6 Kat: 4 D: 14 Bakırköy                                | (0 212) 570 52 59                |
| Bodrum                  | Konacık Mahallesi, Atatürk Bulvarı, Arbor-Abdullah Ünal Çabuk İş Merkezi No: 285/1-A6 Bodrum | (0 212) 355 46 46                |
| Bursa                   | Konak Mah. Barış (120) Sokak , Ofis Artı Binası, Dış kapı No:3 Daire:33 Nilüfer-BURSA        | (0 224) 225 64 10                |
| Çankaya                 | Çankaya Mahallesi Cinnah Caddesi Cinnah Apartmanı No: 55 D: 7-8 Çankaya / ANKARA             | (0 212) 355 46 46                |
| Çukurambar              | Kızılırmak Mah.Ufuk Üniversitesi Cad. Next Level Loft Ofis No: 4/65 Kat: 24 Söğütözü Çankaya | (0 312) 909 87 70                |
| Denizli                 | Urhan İş Merkezi 2. Ticari Yol Daire 26 Kat: 6 Bayramyeri                                    | (0 258) 265 87 85                |
| Erenköy                 | Bağdat Cad. Çubukçu Apt. No: 333 Kat: 2 D: 4 Kadıköy   | (0 216) 348 82 82                |
| Gaziantep               | İncilipinar Mah. Gazimuhtarpaşa Bul. Kepkepzade Park İş Merkezi B Blok No: 18 Kat: 1 D: 5    | (0 342) 232 35 35                |
| Girne                   | Ziya Rızki Cad. Şehit Necati Gürkaya Sok. Kat: 1 D: 1 Girne - KKTC                           | (0 392) 815 14 55-0533 889 15 51 |
| İzmir                   | Kültür Mahallesi, Cumhuriyet Bulvarı No:137 Cumhuriyet Apt. K:5 D:12 Konak – İzmir           | (0 232) 445 01 61                |
| İzmit                   | Hürriyet Cad. Kaya İşhanı No: 39/5 İzmit   | (0 262) 323 11 33                |
| Karadeniz Ereğli        | Bağlık Mahallesi Karanfil Sokak No:16/A Karadeniz Ereğli – Zonguldak                         | (0 372) 316 40 50                |
| Karşıyaka               | Yalı Mahallesi Ahmet Kemal Baysak Bulvarı No:42 D:11   | (0 232) 241 19 24                |
| Kartal                  | Üsküdar Cad. Cevat Kayacan Apt. No: 26 Kat: 4 D: 8 Kartal                                    | (0 216) 306 22 71-306 22 06      |
| Kayseri                 | Hunat Mah. Nuh Mehmet Baldöktü Sok. Gürcüoğlu Plaza No: 5 K: 3 D: 11 Melikgazi               | (0 352) 221 08 68-222 82 51      |
| Marmaris İrtibat Bürosu | Kemeraltı Mah. Orgeneral Mustafa Muğlalı Cad. Güven Apt. No: 22 D: 2 Marmaris                | (0 252) 321 08 00                |
| Merkez Şube             | Akat Mahallesi Meydan Caddesi B Blok No: 16 D: 7 (Eski No D: 9) Beşiktaş                     | (0 212) 355 46 46                |
| Mersin                  | İnönü Mah. 1401 Sok. No:32 Pozcu Evo Kat:2 No:10-11 Yenişehir Mersin                         | (0 324) 238 11 89                |
| Trabzon İrtibat Bürosu  | Kemerkaya Mahallesi Halkevi Cad. Mandıralı İş Merkezi No: 4 Daire: 4 Ortahisar               | (0 462) 432 24 50                |

## Uyarı Notu

Bu raporda yer alan yatırım bilgi, yorum ve tavsiyeleri, yorum ve tavsiyede bulunanların kişisel görüşlerine dayanmakta olup finansal bilgi ve genel yatırım tavsiyesi kapsamında hazırlanmıştır ve hiçbir şekilde yatırım danışmanlığı kapsamında değildir. Yatırım danışmanlığı hizmeti; yetkili kuruluşlar tarafından kişilerin risk ve getiri tercihleri dikkate alınarak kişiye özel sunulmaktadır. Burada yer alan yorum ve tavsiyeler ise genel niteliktedir. Bu tavsiyeler, mali durumunuz ile risk ve getiri tercihlerinize uygun olmayabilir. Bu nedenle, sadece burada yer alan bilgilere dayanarak yatırım kararı verilmesi beklentilerinize uygun sonuçlar doğurmayabilir.

Yatırım Danışmanlığı hizmeti talep edilmesi halinde; yatırımcının Tacirler Yatırım Menkul Değerler A.Ş. ile Yatırım Danışmanlığı sözleşmesi imzalamış olması, Yerindelik Testi'ni tamamlamış ve risk grubunun belirlemiş olması zorunludur.

Bu raporda yer alan her türlü bilgi, yorum ve tavsiye uygunluk testi ile tespit edilecek risk grubunuz ve getiri beklentiniz ile uyumlu olmayabilir. Dolayısıyla, uygunluk testi neticesinde risk grubunuz tespit edilmeden sadece burada yer alan bilgilere dayanılarak yatırım kararı verilmesi amaç, bilgi ve tecrübenize uygun sonuçlar doğurmayabilir.

Bu rapor herhangi bir sürede belirli bir getirinin sağlanacağına dair bir taahhüt içermemekte olup, zaman içerisinde piyasa koşullarında meydana gelen değişiklikler nedeniyle yorum ve tavsiyelerde değişiklikler söz konusu olabilir. Bu raporda bahsedilen yatırım araçlarının fiyatları ve değerleri yatırımcıların menfaatlerine aykırı olarak hareket edebilir ve netice itibarıyla yatırımcılar anaparalarını kaybetme riski ile karşı karşıya kalabilirler. Bu raporda yer alan geçmiş performans verileri gelecekte elde edilecek sonuçların bir garantisi olarak kabul edilemez.

Bu raporda yer alan tüm bilgiler ve görüşler yatırımcıları bilgilendirmek amacıyla, Tacirler Yatırım Menkul Değerler A.Ş. tarafından güncel ve güvenilir kaynaklardan temin edilmiş olmakla beraber, Tacirler Yatırım Menkul Değerler A.Ş. söz konusu bilgilerin doğru ve tam olduğunu taahhüt etmemektedir. Raporlardaki yorumlardan, bilgilerin tam veya doğru olmaması ve/veya güncellenme nedeniyle doğabilecek maddi ve manevi zararlardan Tacirler Yatırım Menkul Değerler A.Ş. ve çalışanları sorumlu tutulamaz.

Bu rapor, sadece gönderildiği kişilerin kullanımı içindir. Bu raporun tümü veya bir kısmı Tacirler Yatırım Menkul Değerler A.Ş.'nin yazılı izni olmadan çoğaltılamaz, yayınlanamaz veya üçüncü kişilere gösterilemez, ticari amaçla kullanılamaz. Aksi halde, Tacirler Yatırım Menkul Değerler A.Ş. uğramış olduğu bütün zarar ve ziyanı talep etme hakkını saklı tutar.