

Güne Başlarken

Günaydın. ABD – İran arasında devam eden diplomatik süreçler ve Hürmüz Boğazı'ndan kısıtlı da olsa gemi geçişleri petrol fiyatlarını aşağı çekerken borsalara da alım getiriyor. ABD'de Nvidia finansallarının da destekleyici olduğunu belirtelim. ABD ve Avrupa vadeli bu sabah yatay pozitif bölgede, Asya'da ise karışık bir görünüm var. Borsa İstanbul'da dün 13.850'ye kadar gerileme yaşanmasına karşın kapanış 14.012 puandan gerçekleşti. Endekse en fazla pozitif katkı sağlayan ilk beş şirket **ASTOR, PASEU, SASA, MGROS, TCELL**; endekse negatif etki edenler ise ASELS, DSTKF, TUPRS, RALYH, KTLEV oldu. Son bir haftada düzenli para girişi ile dikkat çeken şirketler ise **ASTOR ve SAHOL**. *Bugün bir miktar tepki beklemekle beraber, uzun bayram tatili öncesinde takas süreleri de dikkate alındığında nakit yaratma amaçlı satışların bugün etkili olabileceğini düşünüyoruz. Yarından sonra ise takas tarihleri bayram sonrasına kalacağından bu baskı ortadan kalkacaktır, ancak jeopolitik belirsizlikler devam edecek.* Teknik açıdan 13.700, 13.500 ve 13.200 / 13.300 destekleri ile 14.200 ve 14.400 dirençleri halen geçerli. Günün ajandasında Avrupa ve ABD'de PMI verileri öne çıkıyor. Türkiye 5 yıl vadeli CDS primleri ise güne 241 baz puandan başlıyor.

PIYASALAR			
Yurtiçi	Kapanış	1 gün (%)	1 hafta (%)
BIST 100	14,012.01	-0.12	-4.02
BIST 30	15,981.26	-0.08	-3.90
BIST 50	12,489.90	-0.03	-3.95
BIST Tüm	17,786.29	-0.27	-3.59
BIST Banka	16,358.84	-1.11	-3.08
BIST Ulaştırma	35,905.47	1.17	-2.42
BIST Sınai	18,406.76	0.05	-2.78

Yurtdışı Endeksler			
	Son	1 gün (%)	1 hafta (%)
Nasdaq	26,270.36	1.5%	-1.4%
Dax	24,737.24	1.4%	1.2%
Cac 40	8,117.42	1.7%	0.4%
FTSE 100	10,432.34	1.0%	0.3%

Hazine Tahvilleri			
	Son	Günlük D. (%)	YBB D. (%)
TR 10 Yıllık Tahvil	30.24	3.01	21.33
GER 10 Yıllık Tahvil	3.09	-0.10	8.04
ABD 10 Yıllık Tahvil	4.59	0.00	10.02
ITA 10 Yıllık Tahvil	3.84	-0.13	8.17
FR 10 Yıllık Tahvil	3.71	-0.11	4.24
UK 10 Yıllık Tahvil	5.00	-0.12	11.66

Döviz			
	Son	Günlük D. (%)	YBB D. (%)
USDTRY	45.61	0.03	6.17
EURTRY	53.18	0.34	5.20
GBPTRY	61.41	0.19	6.10
BRENT (\$)	102.23	-0.10	67.91
XAUUSD (\$)	4530.64	-0.29	5.04
XAGUSD (\$)	75.48	-0.50	6.19
COPPER (\$)	6.28	-0.39	11.18
XPTUSD (\$)	1937.84	-0.82	-5.68

Ekonomik Takvim

- 15:30 | **ABD** | Philadelphia Fed İmalat Endeksi |
- 15:30 | **ABD** | İşsizlik Haklarından Yararlanma Başvuruları |
- 16:45 | **ABD** | Üretim PMI |
- 16:45 | **ABD** | Hizmet PMI |

GÜNLÜK TEKNİK ANALİZ BAZLI HİSSE ÖNERİLERİ			
Hisse	ALIM Aralığı	SATIM Aralığı (TP)	Zarar KES (SL)
MGROS	679.00 - 688.50	699.00 - 713.50	674.50
AKSA	10.90 - 11.05	11.22 - 11.44	10.82
DOAS	182.50 - 185.10	187.90 - 191.80	181.20
DOHOL	23.22 - 23.52	23.88 - 24.38	23.06

HAFTALIK TEKNİK ANALİZ BAZLI HİSSE ÖNERİLERİ			
Hisse	ALIM Aralığı	SATIM Aralığı (TP)	Zarar KES (SL)
EREGL	39.22 - 39.74	41.12 - 42.56	38.42
SISE	47.72 - 48.38	50.05 - 51.75	46.74
EKGYO	20.12 - 20.40	21.10 - 21.82	19.70
CCOLA	82.15 - 83.35	86.15 - 89.15	80.45

Global Piyasalarda Öne Çıkanlar

ABD-İran hattında "anlaşmaya yakın" mesajları risk iştahını dün desteklese de, Tahran'dan gelen genişleyebilecek misilleme tehdidi ve Hürmüz'de süren arz kısıtları bu sabah temkinli bir fiyatlamayı öne çıkarıyor. ABD ve Avrupa endeks vadeli, çünkü pozitif hareketlerin ardından yataya yakın seyrederken, enerji-enflasyon-faiz zincirinde yukarı yönlü riskler korunuyor. Trump'ın "son aşamadayız" açıklaması, anlaşmanın yakın olduğuna dair algıyı güçlendirerek tahvil tarafında kısa süreli toparlanma ve petrolde geri çekilmeyi beraberinde getirdi. Ancak İran Devrim Muhafızları'nın "yeniden saldırı olursa bölgenin ötesine uzanacak" uyarısı, diplomasinin kırılmasını teyit ediyor. Goldman Sachs, Hürmüz'den ihracatın normalin çok düşük bir yüzdesinde kalmasıyla mayıs ayında görünür petrol ve ürün stoklarının günlük bazda rekor hızla azaldığını vurguluyor. Nvidia'nın satış geliri ve hisse başı karı konsensüsün üzerinde kalsa da, yatırımcıların çitası daha yukarıda olduğu için piyasa tepkisi sınırlı kaldı ve kapanış sonrası hissede hafif geri çekilme izlendi. Bu tablo, yapay zeka temasında iyi haberlerin dahi test edildiğini gösteriyor fakat sektörün orta vadeli hikayesi korunmaya devam ediyor. Makro tarafta Fed'in son tutanakları, enflasyonun %2 hedefinin üzerinde kalıcılık göstermesi halinde faiz artışı senaryosunun daha fazla yetkili tarafından masaya getirildiğine işaret etti. Enerji şokunun enflasyon kanalıyla yayılması, piyasada yıl sonuna doğru daha sıkı bir patika olasılığını canlı tutarken uzun vadeli getiri eğrisindeki yukarı baskıyı da besliyor. Bugün yurt dışı ajandada, TSİ 09:00'da İngiltere nisan ayı yıllık ve çekirdek perakende satışlar verileri açıklanacak. TSİ 09:00'da Almanya 1Ç26 nihai GSYH büyüme verileri takip edilecek. ABD'de TSİ 17:00'de mayıs ayı nihai Michigan tüketici güven endeksi ve TSİ 18:00'de Kansas Fed hizmet endeksi verileri izlenecek.

Küresel Borsalar:

ABD borsaları haftanın üçüncü işlem gününde karışık kapanırken, Dow Jones endeksi günü, %1,31 artarak 50.009,35 puanda tamamladı. S&P 500 endeksi %1,08 yükselişle 7.432,97 puanda ve Nasdaq endeksi %1,54 artışla 26.270,36 puanda tamamladı. ABD vadeli bu sabah itibarıyla sınırlı pozitif bir görünümde.

Avrupa borsaları da haftanın üçüncü işlem gününde pozitif bir seyirle kapattı. Kapanışta gösterge endeks Stoxx Europe 600, %1,46 yükselerek 620,29 puan oldu. İtalya'da FTSE MIB 30 endeksi %1,71 kazançla 49.181,66, Fransa'da CAC 40 endeksi %1,70 kazançla 8.117,42 ve İngiltere'de FTSE 100 endeksi %0,99 kazançla 10.432,34 puandan kapandı. Almanya'da DAX 40 endeksi %1,38 değer kazanarak 24.737,24 puana çıktı. Bu sabah Avrupa vadeli pozitif seyreliyor.

Bu sabah Asya borsaları Hong Kong dışında pozitif seyreliyor. Japonya Nikkei %3,68 kazançla, Hong Kong Hang Seng %0,10 negatif seyreliyor ve Çin CSI 300 endeksi %0,65 yükselişle işlem görüyor.

Tahvil Piyasaları:

ABD 10 yıllık tahvil faizi haftanın üçüncü işlem gününde 7,9 baz puan azalışla %4,5875, 5 yıllık tahvil faizi ise 8,2 baz puan azalarak %4,2460 seviyesinden kapattı. 2 yıllık tahvilin getirisi ise 6,5 baz puan düşerek %4,0572 oldu.

Avrupa cephesinde ise Almanya 10 yıllık tahvil faizi günü 9,7 baz puan azalışla %3,096 seviyesinden tamamlarken, İtalya 10 yıllık tahvil faizi ise 13,8 baz puan düşerek %3,827 seviyesinden kapanış gerçekleştirdi. Fransa'da ise 10 yıllık tahvilin getirisi 11,2 baz puan azalışla %3,717 seviyesinden kapandı.

Para Piyasaları:

Dolar endeksi haftanın üçüncü işlem gününü %0,24 kayıpla 99,09 seviyesinden tamamlarken, EURUSD paritesi ise %0,16 kazançla 1,1624 seviyesinden kapandı.

GBPUSD paritesi %0,30 artarak 1,3435 seviyesinden kapanırken, USDJPY ise 158,92 seviyesinden bir kapanış gerçekleştirdi.

Emtia Piyasaları:

Altın, haftanın üçüncü işlem gününü %1,37 artışla 4.544,19\$ seviyesinden tamamlarken bu sabah %0,35 düşerek 4.528,08 \$ seviyesinde işlem görüyor. Gümüş dün 2,94 yükselişle 75,89 \$ seviyesinde kapatırken, bugün de %0,78 azalış ile 75,30 \$ seviyesinde. Altın / gümüş rasyosu ise 60,14 seviyesinde işlem görüyor.

Brent petrol çarşamba gününü %5,63 azalarak varil başına 105,02\$ seviyesinden kaparken bu sabah petrol fiyatları %0,51 yükseliş ile \$105,56 seviyesinde. Ham petrol ise dün %8,82 azalarak varil başına 98,26\$ seviyesinden kaparken bu sabah %0,99 yükselişle 99,23\$ civarında işlem görüyor.

Ekonomi ve Politika Haberleri

KFE ve YKKE, nisan ayında yıllık bazda reel daralma kaydetti

Konut Fiyat Endeksi (KFE) nisan ayında aylık %1,8 ve yıllık %26,6 artarak 223,4 seviyesine yükselirken, reel bazda ise yıllık %4,3 düşüş kaydetti. Hatırlanacağı üzere KFE'de reel yıllık değişim kasım ayında %0,2 ile Ocak 2024'ten bu yana ilk kez pozitif dönmüş, ancak aralık itibarıyla yeniden negatif bölgeye geçmişti. Bu çerçevede nisan verisi, konut fiyatlarının enflasyon karşısında değer kaybetmeye devam ettiğini ortaya koyuyor. Yeni Kiracı Kira Endeksi (YKKE) ise nisan ayında aylık %1,7 ve yıllık %31,7 artışla 309,4 seviyesine yükselirken, reel bazda ise yıllık %0,5 düşüş kaydetti. Böylelikle YKKE, Ocak 2020'den bu yana ilk defa yıllık bazda reel olarak daraldı. Bu görünüm, konut piyasasında nominal fiyat artışlarının sürmesine rağmen reel getirinin zayıf kaldığına işaret ediyor. Özellikle sıkı parasal duruşun korunması, krediye erişimde devam eden kısıtlar ve yüksek finansman maliyetleri konut talebini baskımlarken, enflasyondaki yüksek seyir nominal fiyatları yukarı taşımayı sürdürüyor. Öte yandan YKKE'nin uzun bir aranın ardından ilk kez reel bazda daralma kaydetmesi, kira enflasyonundaki yukarı yönlü ivmenin görece zayıflamaya başladığına işaret ediyor.

Konut Fiyat Endeksi (yıllık değişim, %)

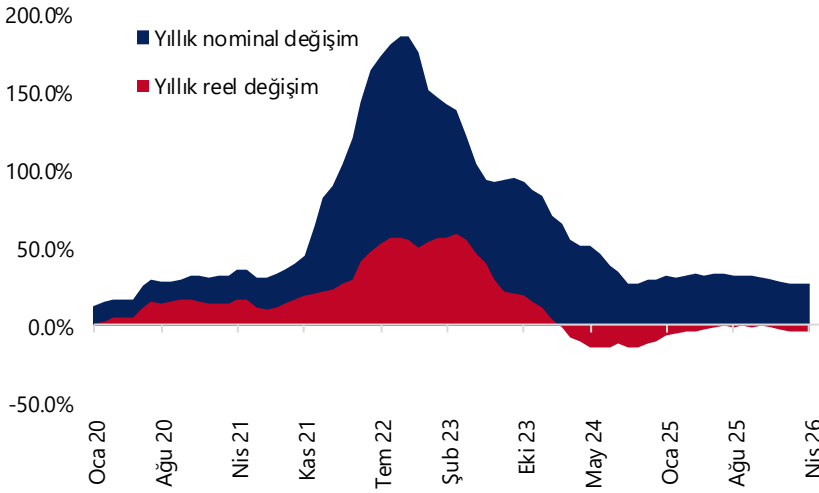

Kaynak: TCMB, Tacirler Yatırım

Şirket ve Sektör Haberleri

TKNSA: Teknosa, Katılım Varlık Kiralama A.Ş. ihraççılığında, fon kullanıcısı / kaynak kuruluş olarak yer alacağı yapıda 8 milyar TL tavanlı kira sertifikası ihracı için yönetim kurulu kararı aldığını ve ihraç belgesinin onaylanması amacıyla SPK'ya başvurulacağını duyurdu. İhraç, SPK onayından itibaren bir yıl içinde, çeşitli vadelerde, tahsisli ve / veya nitelikli yatırımcılara satış yöntemiyle gerçekleştirilecek.

IMASM: İmaş Makina, 3,9 milyon dolar toplam bedel ile un değirmeni kurulumu sözleşmesi imzaladığını açıkladı.

LIDFA: Şirket, bugün pay başına yaklaşık 0,16 TL brüt temettü dağıtacak olup, temettü verimi son kapanış fiyatına göre %5,2 düzeyindedir.

TRGYO: Şirket, bugün pay başına 5 TL brüt temettü dağıtacak olup, temettü verimi son kapanış fiyatına göre %5,3 düzeyindedir.

OZATD: Şirket, borsada işlem görmeyen Özata Tersanecilik'i tüm aktif ve pasifleriyle devralarak birleşme kararı aldı. Birleşme işlemi kapsamında ayrılma hakkı kullanım fiyatı pay başına 512,5 TL olarak belirlendi.

YKBNK: Banka, yurt dışında dolar cinsi AT1 ihracı için uluslararası bankalardan oluşan konsorsiyumu yetkilendirdi.

HALKB: Banka, 2026 yılında çeşitli uluslararası bankalardan 1 yıl vadeli toplam 350 milyon dolar tutarında yabancı kaynak sağladı.

GLYHO: Şirket bağlı ortaklığının Nisan'da yolcu sayısı yıllık %5 daralırken, toplam gemi sayısı yatay kaldı. Tüm limanlar dahil toplam yolcu sayısı 1,81 milyon, gemi sayısı ise 702 oldu.

BORLS: Şirket, 200 milyon TL nominal tutarlı tahvilin 20 Mayıs tarihli 4. kupon ödemesinin mevcut finansal koşullar nedeniyle vadesinde gerçekleştirilemediğini açıkladı.

GENIL: DMO ilaç ihalesinin şirkete katkısının 641,5 milyon TL olması bekleniyor.

TRILC: Şirket, toplam 231,3 milyon TL bedelle ihale kazandı.

LINK: Şirket, 1 milyon dolar tutarında sipariş aldı.

TARKM: Şirket, Turgutlu OSB'deki yeni fabrikasında idari faaliyetlere başladı.

EFOR: Şirket, 2026 yaş çay alım sezonunun başladığını, sezon boyunca 100 bin ton yaş çay alımı ve 20 bin ton kuru çay üretimi hedeflediğini açıkladı.

BARMA: Şirket, Konya Ereğli tesisinin açık hammadde depolama alanında çıkan yangında yaklaşık 1.500 ton hurda kağıt stoğunun zarar gördüğünü, üretim faaliyetlerinin ise normal şekilde devam ettiğini açıkladı.

Yükselenler	Kapanış	Günlük (%)	Haftalık (%)
Girişim Elektrik Sanayi Taahhüt	63.80	10.00	5.11
Pasifik Eurasia Lojistik Dış Ticarı	111.10	10.00	2.02
Europower Enerji ve Otomasyk	68.80	9.99	15.44
Astor Enerji	344.25	9.98	2.76
Efor Yatırım	11.68	9.98	-8.03

Düşenler	Kapanış	Günlük (%)	Haftalık (%)
Ral Yatırım Holding	255.50	-8.99	-21.14
Tr Anadolu Metal Madencilik	112.50	-5.22	-11.00
Borusan Boru Sanayi	486.50	-5.07	-6.35
Katlımevim Tasarruf Finansma	122.50	-4.82	-1.93
Petkim	24.34	-4.17	-8.22

BIST 100 Para Girişi	Para Girişi (mTL)	P.D. Oranı (%)
ASTOR	350.04	0.61%
SASA	326.28	0.27%
GARAN	106.51	0.22%
TUPRS	93.86	0.18%
ISCTR	90.77	0.13%

BIST 100 Para Çıkışı	Para Çıkışı (mTL)	P.D. Oranı (%)
YKBNK	-397.76	0.31%
ASELS	-234.10	0.21%
BRSAN	-146.46	0.14%
FROTO	-139.03	0.13%
AKBNK	-98.25	0.10%

Şirket ve Sektör Haberleri

ALVES: Şirket, çıkarılmış sermayesini %200 bedelli artırımla 1,6 milyar TL'den 4,8 milyar TL'ye yükseltme kararı aldı.

BYDNR: Şirket gerçek kişi ortağı, şirket sermayesinin %4,98'ine denk gelen 4,18 milyon adet payın borsada işlem gören niteliğe dönüştürülmesi amacıyla SPK'ya pay satış bilgi formu başvurusu yaptı

TERA: Şirket, 28 milyar TL tutarındaki kar payının bedelsiz pay olarak dağıtılması kapsamında çıkarılmış sermayesini %4000 bedelsiz artırımla 700 milyon TL'den 28,7 milyar TL'ye yükseltmek için SPK'ya başvurdu.

MIATK: Şirket, geri alınan 500 bin adet payı ortalama 47,24 TL fiyattan sattı.

Model Portföy

Şirket Adı	Hisse Kodu	Son Fiyat (TL)	12A Hedef Fiyat (TL)	Güncel Getiri (%)	Getiri Potansiyeli (%)	Ekleme Tarihi
Migros	MGROS	₺685.50	₺945.00	296%	38%	06-Haz-23
Türk Hava Yolları	THYAO	₺295.00	₺414.00	84%	40%	06-Haz-23
Tüpraş	TUPRS	₺250.00	₺352.00	369%	41%	06-Haz-23
Coca Cola	CCOLA	₺81.75	₺103.00	133%	26%	27-Kas-23
Mavi Giyim	MAVI	₺41.86	₺60.80	-9%	45%	27-Ağu-24
Ford Otosan	FROTO	₺86.65	₺140.00	9%	62%	28-Ağu-24
İşbank (C)	ISCTR	₺13.70	₺18.80	13%	37%	24-Ara-24
Tav Havalimanları	TAVHL	₺260.75	₺430.00	-7%	65%	24-Ara-24
Turkcell	TCELL	₺108.60	₺148.00	25%	36%	24-Ara-24
Garanti	GARAN	₺129.80	₺197.60	-2%	52%	09-Tem-25
Sabancı Holding	SAHOL	₺92.65	₺162.00	11%	75%	26-Ara-25
MLP Sağlık	MPARK	₺473.75	₺619.00	25%	31%	26-Ara-25
Astor Enerji	ASTOR	₺344.25	₺405.00	87%	-25%	23-Şub-26

Kuruluşundan Bugüne MP Getirisi (%)	255%
Kuruluşundan Bugüne BIST 100 Endeks Getirisi (%)	161%
Kuruluşundan Bugüne MP / BIST 100 Göreceli Getiri (%)	36%
Son 1 yıl MP Getirisi (%)	46%
Son 1 yıl BIST 100 Endeks Getirisi (%)	49%
Son 1 yıl MP / BIST 100 Göreceli Getiri (%)	-2%
2026 Yılı MP Getirisi (%)	21%
2026 Yılı BIST 100 Endeks Getirisi (%)	24%
2026 Yılı MP / BIST 100 Göreceli Getiri (%)	-2%

*MP: Tacirler Model Portföy

Model Portföy Ağırlık

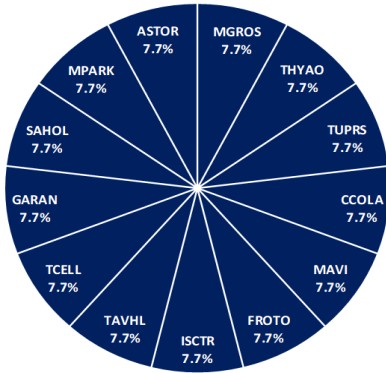

Model Portföy / BIST 100 Performans

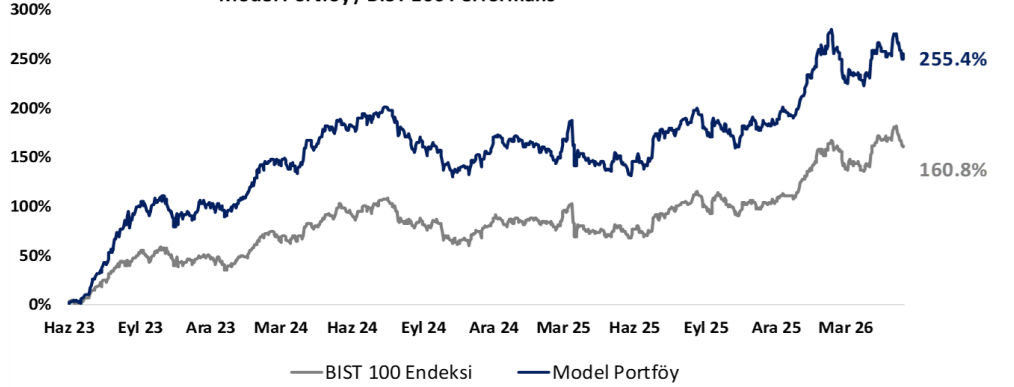

BIST 100 Teknik Analiz

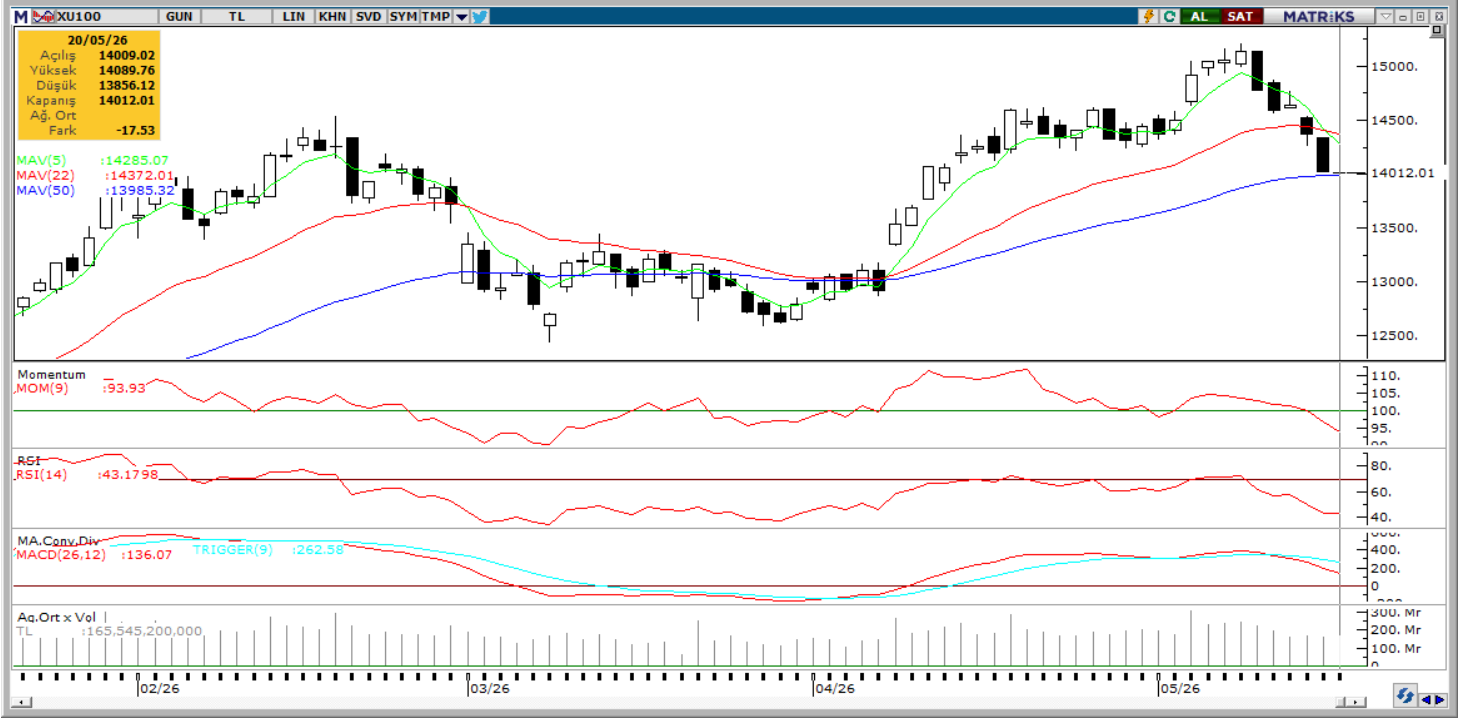

Vade	Üssel H.O.	H.O. Kesişim	Trend Yönü	Trendin Gücü	En son	5 gün önce	20 gün önce
Kısa	5 günlük	5-22	Aşağı	Kuvvetlenen düşüş	14,285	14,618	14,396
Orta	22 günlük	22-50	Yukarı	Baskı artabilir	14,372	14,442	14,018
Uzun	50 günlük	50-200	Yukarı	Kuvvetlenen yükseliş	13,985	13,982	13,611

XU100	Destek 3	Destek 2	Destek 1	Kapanış	Pivot	Direnç 1	Direnç 2	Direnç 3
	13,700	13,800	13,900	14,012.00	13,985.00	14,100	14,200	14,300

İndikatör Yorum

Momentum: Momentum göstergesinin 93,93 seviyesinde ve 100 eşik değerinin altında bulunması, endekste kısa vadeli negatif ivmenin belirginleştiğine işaret etmektedir. Göstergenin zayıf bölgede seyretmesi, yukarı yönlü hareketlerin güç kaybettiğini ve kısa vadede baskılı görünümün devam ettiğini göstermektedir.

RSI: RSI (14) göstergesinin 43,17 seviyesinde bulunması, endekste alım gücünün zayıfladığını ve teknik görünümün negatif bölgeye yaklaştığını göstermektedir. RSI'nın 50 seviyesinin altında seyretmesi, kısa vadede satış baskısının öne çıktığına işaret ederken, aşırı satım bölgesinden uzak olması tepki alımları için henüz güçlü bir sinyal üretmemektedir.

MACD: MACD'nin 136,07 seviyesinde ve 262,58 seviyesindeki sinyal çizgisinin altında bulunması, kısa vadede momentum kaybının devam ettiğini göstermektedir. MACD'nin pozitif bölgede kalmasına rağmen sinyal çizgisinin altında seyretmesi, endekste yükseliş denemelerinin zayıf kalabileceğine işaret etmektedir.

Hareketli Ortalamalar: Endeksin 5 günlük ortalamasının (14.285,97) ve 22 günlük ortalamasının (14.372,01) altında kapanış yapması, kısa vadeli teknik görünümde zayıflamaya işaret etmektedir. Buna karşın kapanışın 50 günlük ortalamasının (13.985,32) hemen üzerinde gerçekleşmesi, orta vadeli trend açısından kritik destek bölgesinin korunmaya çalışıldığını göstermektedir. Bu nedenle 13.985 – 14.000 bandı kısa vadede önemli destek bölgesi olarak takip edilebilirken, yukarı yönlü hareketlerde 14.285 – 14.372 bandı ilk direnç bölgesi konumundadır.

VIOP 30 Teknik Analiz



Haziran ayı VIOP 30 endeks kontratı, geçtiğimiz işlem gününde 16.585 puan seviyesinden günlük kapanış gerçekleştirdi. Bugün yukarı yönlü hareketlerde ilk olarak 16.800 ve ardından 16.900 puan seviyelerini takip edeceğiz. Aşağı yönlü olası hareketlerde 16.400 puan seviyesi ilk destek noktamızı oluştururken, ana desteğimiz 16.300 puan seviyesi.

VIOP30	Destek 3	Destek 2	Destek 1	Kapanış	Direnç 1	Direnç 2	Direnç 3
	16.100	16.300	16.400	16.585	16.800	16.900	17.100

Günlük İşlemler

Alan	Net Adet	%	Maliyet	Toplam	Satan	Net Adet	%	Maliyet	Toplam	Kurum	T.Adet	%	Maliyet	Net
YAPI KREDİ YAT	5.425	20	16594,330	122.561	IS YATIRIM	7.021	26	16558,226	93.325	YAPI KRE	122.561	22	16433,025	5.425
INFO YATIRIM M	3.358	13	16424,198	28.006	TEB YATIRIM	5.550	21	16453,739	33.822	IS YATIRI	93.325	17	16449,493	-7.021
TACİRLER YAT.	3.187	12	16419,119	11.527	AK YATIRIM	4.849	18	16441,165	21.339	BANK-OF-	47.899	9	16425,329	2.437
OYAK YATIRIM	2.734	10	16526,480	6.990	GARANTI BBVA	4.652	17	16496,469	21.748	TEB YATI	33.822	6	16436,880	-5.550
BANK-OF-AMERI	2.437	9	16760,334	47.899	DESTEK YATIRI	1.509	6	16386,875	1.599	INFO YAT	28.006	5	16435,921	3.358
DiGER	9.755	36		0	DiGER	3.315	12		0	DiGER	231.367	42		0

Kümülatif İşlemler

Alan	Net Adet	%	Maliyet	Toplam	Satan	Net Adet	%	Maliyet	Toplam	Kurum	T.Adet	%	Maliyet	Net
YAPI KREDİ YAT	126.264	46	17184,137	1.910.90	IS YATIRIM	118.628	44	17173,145	1.445.4	YAPI KRE	1.910.90	21	17337,270	126.2
TEB YATIRIM	94.395	35	16878,714	766.043	BANK-OF-AMERI	73.650	27	17357,677	964.392	IS YATIRI	1.445.48	16	17362,599	-118.6
YATIRIM-FİNANS	12.771	5	16966,326	191.631	AK YATIRIM	19.722	7	17245,116	494.814	BANK-OF-	964.392	10	17378,076	-73.65
HSBC YATIRIM	12.637	5	17594,577	109.399	GARANTI BBVA	17.253	6	16664,712	297.947	TEB YATI	766.043	8	17367,178	94.39
TERA YATIRIM	6.442	2	17699,458	42.478	STRATEJİ MEN.	7.733	3	17020,905	35.091	AK YATIR	494.814	5	17230,957	-19.72
DiGER	20.224	7		0	DiGER	35.747	13		0	DiGER	3.677.06	40		0

Kaynak: Matriks / Tacirler Yatırım

Pay Alım Satım ve Son İki Haftalık Yeni İş İlişkileri

Alıcı	Satıcı	Şirket	Türü	# lot	İşlem Fiyatı (TL)	İşlem sonrası sermaye içindeki payı
ENERY		ENERY	Geri Alım	100,000	8.71	3.90%
AHGAZ		AHGAZ	Geri Alım	126,519	31.28	2.65%

YENİ İŞ İLİŞKİLERİ (Son İki Hafta)

Tarih	Şirket	İş Tanımı	Toplam Sözleşme Tutarı (mn TL)	2025 1Ç Ciro (mn TL)	2025 1Ç Ciro (%)	Son 12 Ay Ciro (mn TL)	Son 12 ay Ciro (%)	Açıklama Tarihinden Bugüne Getiri (%)
15/05/2026	ONCSM	Kemoterapi ilaç hazırlama hizmeti alımı	12.9	219.5	5.86%	799.8	1.61%	0.00%
	FONET	Hastane Bilgi Yönetim Sistemi hizmet alımı	17.5	155.6	11.23%	983.7	1.78%	0.00%
14/05/2026	SDTTR	Yeni sözleşme imzalanması	25.6	223.3	11.48%	2,660.2	0.96%	-3.40%
13/05/2026	YEOTK	Bataryalı enerji depolama sistemi satışı	733.4	2,237.2	32.78%	20,338.9	3.61%	4.90%
	SDTTR	Yeni sipariş alımı	293.9	223.3	131.62%	2,660.2	11.05%	-6.74%
12/05/2026	YEOTK	Bataryalı enerji depolama sistemi satışı	88.9	2,237.2	3.97%	20,338.9	0.44%	10.60%
	SDTTR	Yeni sözleşme imzalanması	225.6	223.3	101.01%	2,660.2	8.48%	-5.01%
11/05/2026	SMRTG	Güneş paneli satış sözleşmesi	464.9	3,366.8	13.81%	10,784.3	4.31%	16.92%
	AKHAN	Makarna ihracatı	20.9	2,144.5	0.98%	8,460.2	0.25%	-4.63%

FX Teknik Analiz

USD/TRY

45,62 ile rekor tazeleyen paritede yükseliş devam ediyor. Teknik indikatörler, kısa vadede yükseliş hareketinin devam edebileceğine işaret ediyor. Yükselen kanalın alt bandına karşılık gelen 45,25 seviyesi kritik destek noktası olarak öne çıkarken, bu seviyenin üzerinde kalıcılık sağlanması yükseliş eğiliminin sürmesi açısından belirleyici oluyor. Yukarıda 45,60 ve 45,70 seviyeleri direnç olarak izlenirken, aşağıda 45,35 ara destek, 45,25 ise ana destek konumunda.



EUR/TRY

Sabah saatlerinde 52,91 düzeyinde fiyatlanan parite için teknik görünüm, fiyatın yeniden kanal içerisine dönmekte başarısız kalması durumunda aşağı yönlü baskının artış gösterebileceğine işaret ediyor. Yukarı yönlü hareketlerde 53,50 ve 53,75 seviyeleri direnç konumunda bulunurken, aşağıda 52,67 kısa vadeli destek, 52,35 seviyesi ise ana destek bölgesi olarak öne çıkıyor.



XAU/USD

Altın dün 4.500\$ seviyesinden destek bularak toparlanma eğilimi gösteriyor. Sabah saatlerinde 4.535\$ seviyesinden işlem gören altında teknik göstergeler, 4.500\$ seviyesi altında kalıcılık sağlanması durumunda satış baskısının ivme kazanabileceğine işaret ediyor. Aşağı yönlü hareketlerde, 200 günlük ortalamanın geçtiği 4.375\$ bölgesi güçlü destek konumunda bulunurken, bu seviye öncesinde 4.430\$ seviyesi ara destek olarak öne çıkıyor. Yukarıda ise 4.600\$, 4.645\$ ve 4.700\$ seviyeleri direnç olarak izleniyor.



XAG/USD

Gümüş, 73,15\$ seviyesinden bulunduğu destekle aşağı yönlü hareketini kısmen yavaşlattı. Teknik göstergeler, fiyatın 75\$ üzerinde kalıcı olması durumunda yukarı yönlü hareketin gerçekleştirebileceğini gösteriyor. Yükselen kanal desteğinin aşağı yönlü kırılması durumunda satış baskısının derinleşerek geri çekilmenin 70\$ seviyesine kadar devam edebileceğini gösteriyor. Gümüşte 72,50\$, 71\$ ve 70\$ destek, 77\$, 80\$ ve 83\$ seviyeleri direnç olarak izlenebilir.



BİST-100 endeksine dahil hisse senetleri için tahmini işlem aralıkları

	Son Fiyat	Destek 3	Destek 2	Destek 1	Pivot	Direnç 1	Direnç 2	Direnç 3
AEFES	19.75	18.27	18.61	19.18	19.52	20.09	20.43	21.00
AGHOL	34.30	31.90	32.42	33.36	33.88	34.82	35.34	36.28
AKBNK	69.10	67.58	68.17	68.63	69.22	69.68	70.27	70.73
AKSA	11.00	9.87	10.16	10.58	10.87	11.29	11.58	12.00
AKSEN	80.00	76.25	77.40	78.70	79.85	81.15	82.30	83.60
ALARK	95.45	88.20	89.95	92.70	94.45	97.20	98.95	101.70
ALTNY	17.20	16.33	16.64	16.92	17.23	17.51	17.82	18.10
ANSGR	28.70	26.59	27.23	27.97	28.61	29.35	29.99	30.73
ARCLK	107.70	104.80	105.70	106.70	107.60	108.60	109.50	110.50
ASELS	393.50	373.42	381.33	387.42	395.33	401.42	409.33	415.42
ASTOR	344.25	292.58	302.92	323.58	333.92	354.58	364.92	385.58
BALSU	13.67	13.09	13.34	13.51	13.76	13.93	14.18	14.35
BIMAS	392.75	372.00	378.75	385.75	392.50	399.50	406.25	413.25
BR SAN	486.50	449.75	467.50	477.00	494.75	504.25	522.00	531.50
BRYAT	1950.00	1,871.33	1,904.67	1,927.33	1,960.67	1,983.33	2,016.67	2,039.33
BSOKE	37.10	35.20	36.02	36.56	37.38	37.92	38.74	39.28
BTCIM	6.13	5.85	5.94	6.03	6.12	6.21	6.30	6.39
CANTE	1.57	1.51	1.53	1.55	1.57	1.59	1.61	1.63
CCOLA	81.75	76.83	78.22	79.98	81.37	83.13	84.52	86.28
CIMSA	52.15	49.33	50.12	51.13	51.92	52.93	53.72	54.73
CVKMD	41.90	39.35	40.11	41.01	41.77	42.67	43.43	44.33
CWENE	36.90	33.95	34.85	35.87	36.77	37.79	38.69	39.71
DAPGM	10.01	9.39	9.70	9.85	10.16	10.31	10.62	10.77
DOAS	184.30	172.27	175.03	179.67	182.43	187.07	189.83	194.47
DOHOL	23.44	21.70	22.08	22.76	23.14	23.82	24.20	24.88
DSTKF	1900.00	1,808.67	1,849.33	1,874.67	1,915.33	1,940.67	1,981.33	2,006.67
ECILC	83.15	80.32	81.38	82.27	83.33	84.22	85.28	86.17
EFOR	11.68	9.91	10.27	10.97	11.33	12.03	12.39	13.09
EKGYO	19.84	19.19	19.40	19.62	19.83	20.05	20.26	20.48
ENERY	8.71	8.26	8.42	8.56	8.72	8.86	9.02	9.16
ENJSA	113.70	109.80	110.70	112.20	113.10	114.60	115.50	117.00
ENKAI	98.80	93.25	94.70	96.75	98.20	100.25	101.70	103.75
EREGL	38.64	36.73	37.33	37.99	38.59	39.25	39.85	40.51
EUPWR	68.80	67.63	67.87	68.33	68.57	69.03	69.27	69.73
EUREN	4.82	4.59	4.70	4.76	4.87	4.93	5.04	5.10
FENER	4.03	3.57	3.67	3.85	3.95	4.13	4.23	4.41
FROTO	86.65	83.72	84.58	85.62	86.48	87.52	88.38	89.42
GARAN	129.80	124.40	126.00	127.90	129.50	131.40	133.00	134.90
GENIL	8.60	8.09	8.31	8.45	8.67	8.81	9.03	9.17
GESAN	63.80	58.22	59.33	61.57	62.68	64.92	66.03	68.27
GLRMK	177.40	169.73	171.87	174.63	176.77	179.53	181.67	184.43
GRSEL	305.00	294.00	298.00	301.50	305.50	309.00	313.00	316.50
GRTHO	217.10	205.90	210.70	213.90	218.70	221.90	226.70	229.90
GSRAY	1.08	1.05	1.07	1.07	1.09	1.09	1.11	1.11
GUBRF	560.00	534.33	544.67	552.33	562.67	570.33	580.67	588.33
HALKB	38.88	36.03	37.15	38.01	39.13	39.99	41.11	41.97
HEKTS	4.00	3.53	3.71	3.85	4.03	4.17	4.35	4.49
ISCTR	13.70	13.31	13.43	13.57	13.69	13.83	13.95	14.09
ISMEN	38.74	36.62	37.42	38.08	38.88	39.54	40.34	41.00
IZENR	12.53	10.52	11.26	11.90	12.64	13.28	14.02	14.66

BİST-100 endeksine dahil hisse senetleri için tahmini işlem aralıkları

	Son Fiyat	Destek 3	Destek 2	Destek 1	Pivot	Direnç 1	Direnç 2	Direnç 3
KCHOL	196.00	189.60	191.60	193.80	195.80	198.00	200.00	202.20
KLRHO	99.25	93.08	95.62	97.43	99.97	101.78	104.32	106.13
KONTR	8.78	7.13	7.46	8.12	8.45	9.11	9.44	10.10
KRDMD	40.20	36.37	37.27	38.73	39.63	41.09	41.99	43.45
KTLEV	122.50	113.83	118.17	120.33	124.67	126.83	131.17	133.33
KUYAS	84.70	81.38	82.17	83.43	84.22	85.48	86.27	87.53
MAGEN	41.30	38.48	39.18	40.24	40.94	42.00	42.70	43.76
MAVI	41.86	40.57	40.83	41.35	41.61	42.13	42.39	42.91
MGROS	685.50	642.17	650.83	668.17	676.83	694.17	702.83	720.17
MIATK	46.86	44.09	45.17	46.01	47.09	47.93	49.01	49.85
MPARK	473.75	439.92	449.58	461.67	471.33	483.42	493.08	505.17
OBAMS	8.74	7.71	7.96	8.35	8.60	8.99	9.24	9.63
ODAS	7.19	6.84	6.96	7.08	7.20	7.32	7.44	7.56
OTKAR	352.75	340.17	345.08	348.92	353.83	357.67	362.58	366.42
OYAKC	21.06	20.37	20.63	20.85	21.11	21.33	21.59	21.81
PAHOL	1.63	1.49	1.56	1.59	1.66	1.69	1.76	1.79
PASEU	111.10	94.10	97.50	104.30	107.70	114.50	117.90	124.70
PATEK	22.04	20.13	20.93	21.49	22.29	22.85	23.65	24.21
PETKM	24.34	22.85	23.49	23.91	24.55	24.97	25.61	26.03
PGSUS	173.40	165.30	167.20	170.30	172.20	175.30	177.20	180.30
PSGYO	3.16	2.96	3.05	3.11	3.20	3.26	3.35	3.41
QUAGR	3.70	3.33	3.46	3.58	3.71	3.83	3.96	4.08
RALYH	255.50	217.33	235.17	245.33	263.17	273.33	291.17	301.33
REEDR	7.20	6.89	7.04	7.12	7.27	7.35	7.50	7.58
SAHOL	92.65	89.03	90.12	91.38	92.47	93.73	94.82	96.08
SARKY	27.82	25.73	26.69	27.25	28.21	28.77	29.73	30.29
SASA	2.81	2.63	2.68	2.75	2.80	2.87	2.92	2.99
SISE	46.18	44.36	44.78	45.48	45.90	46.60	47.02	47.72
SKBNK	14.10	13.40	13.68	13.89	14.17	14.38	14.66	14.87
SOKM	49.90	47.90	48.40	49.15	49.65	50.40	50.90	51.65
TABGD	273.50	260.83	267.17	270.33	276.67	279.83	286.17	289.33
TAVHL	260.75	240.50	244.55	252.65	256.70	264.80	268.85	276.95
TCELL	108.60	102.83	104.07	106.33	107.57	109.83	111.07	113.33
THYAO	295.00	279.25	284.50	289.75	295.00	300.25	305.50	310.75
TKFEN	131.50	120.17	124.03	127.77	131.63	135.37	139.23	142.97
TOASO	289.50	273.42	278.83	284.17	289.58	294.92	300.33	305.67
TRALT	44.96	41.81	43.01	43.99	45.19	46.17	47.37	48.35
TRENJ	88.75	84.67	85.88	87.32	88.53	89.97	91.18	92.62
TRMET	112.50	102.97	107.03	109.77	113.83	116.57	120.63	123.37
TSKB	11.80	11.37	11.50	11.65	11.78	11.93	12.06	12.21
TTKOM	62.15	59.75	60.45	61.30	62.00	62.85	63.55	64.40
TUKAS	2.42	2.30	2.35	2.39	2.44	2.48	2.53	2.57
TUPRS	250.00	242.67	245.63	247.82	250.78	252.97	255.93	258.12
TUREX	8.28	7.63	7.91	8.09	8.37	8.55	8.83	9.01
TURSG	13.45	12.61	12.90	13.18	13.47	13.75	14.04	14.32
ULKER	119.20	115.43	116.47	117.83	118.87	120.23	121.27	122.63
VAKBN	30.42	29.48	29.94	30.18	30.64	30.88	31.34	31.58
VESTL	27.00	25.93	26.31	26.65	27.03	27.37	27.75	28.09
YKBNK	35.68	34.11	34.69	35.19	35.77	36.27	36.85	37.35
ZOREN	3.11	2.94	3.00	3.05	3.11	3.16	3.22	3.27

Dip Zirve Analizi (BİST-50 endeksine dahil hisse senetleri için)

Hisse Senedi	Son Fiyat (TL)	52 hafta		Yılbaşından beri		Dipten uzaklık		Zirveye yakınlık		Dipten uzaklık sıralaması		Zirveye yakınlık sıralaması	
		En düşük	En Yüksek	En düşük	En Yüksek	52 hafta	YBB	52 hafta	YBB	52 hafta	YBB	52 hafta	YBB
AEFES	19.75	13.14	23.09	13.14	23.09	%50	%50	%17	%17	27.00	24.00	32.00	32.00
AKBNK	69.10	49.08	90.60	46.39	90.60	%41	%49	%31	%31	20.00	23.00	18.00	18.00
ALARK	95.45	72.65	113.10	70.67	113.10	%31	%35	%18	%18	17.00	15.00	29.00	29.00
ARCLK	107.70	99.65	147.50	99.65	152.40	%8	%8	%37	%42	2.00	2.00	13.00	14.00
ASELS	393.50	126.74	450.00	72.11	450.00	%210	%446	%14	%14	48.00	49.00	38.00	38.00
ASTOR	344.25	80.60	347.50	80.60	347.50	%327	%327	%1	%1	49.00	47.00	50.00	50.00
BIMAS	392.75	222.05	425.00	197.01	425.00	%77	%99	%8	%8	36.00	39.00	47.00	47.00
BRSAN	486.50	297.50	789.00	297.50	789.00	%64	%64	%62	%62	32.00	29.00	3.00	4.00
BTCIM	6.13	3.36	7.09	3.36	7.09	%82	%82	%16	%16	39.00	33.00	35.00	35.00
CANTE	1.57	1.21	2.41	1.10	2.41	%30	%43	%54	%54	15.00	18.00	7.00	7.00
CCOLA	81.75	44.40	87.90	44.40	87.90	%84	%84	%8	%8	41.00	35.00	48.00	48.00
CIMSA	52.15	40.55	60.00	40.55	60.00	%29	%29	%15	%15	13.00	9.00	37.00	37.00
DOAS	184.30	151.95	228.85	137.56	228.85	%21	%34	%24	%24	8.00	14.00	22.00	22.00
DSTKF	1,900.00	241.20	2895.00	51.65	2895.00	%688	%3579	%52	%52	50.00	50.00	8.00	8.00
EKGYO	19.84	13.10	27.12	10.69	27.12	%52	%86	%37	%37	28.00	36.00	14.00	15.00
ENKAI	98.80	55.64	114.30	42.86	114.30	%78	%131	%16	%16	37.00	42.00	34.00	34.00
EREGL	38.64	22.71	43.72	19.91	43.72	%70	%94	%13	%13	34.00	38.00	39.00	39.00
FROTO	86.65	71.54	130.91	71.54	130.91	%21	%21	%51	%51	7.00	6.00	9.00	9.00
GARAN	129.80	100.92	163.11	94.91	163.11	%29	%37	%26	%26	14.00	16.00	20.00	20.00
GUBRF	560.00	212.20	625.50	212.20	625.50	%164	%164	%12	%12	47.00	45.00	44.00	44.00
HALKB	38.88	19.13	52.50	16.15	52.50	%103	%141	%35	%35	43.00	44.00	16.00	16.00
HEKTS	4.00	2.76	5.27	2.76	5.27	%45	%45	%32	%32	24.00	21.00	17.00	17.00
ISCTR	13.70	10.28	17.46	9.66	17.46	%33	%42	%27	%27	19.00	17.00	19.00	19.00
KCHOL	196.00	134.38	220.84	128.88	220.84	%46	%52	%13	%13	26.00	25.00	41.00	41.00
KONTR	8.78	7.61	20.61	7.61	20.75	%15	%15	%135	%136	4.00	4.00	1.00	1.00
KRDMD	40.20	21.16	47.00	21.16	47.00	%90	%90	%17	%17	42.00	37.00	31.00	31.00
KUYAS	84.70	35.38	94.85	19.62	94.85	%139	%332	%12	%12	46.00	48.00	42.00	42.00
MAVI	41.86	28.79	48.84	28.71	48.84	%45	%46	%17	%17	25.00	22.00	33.00	33.00
MGROS	685.50	409.72	727.00	409.72	727.00	%67	%67	%6	%6	33.00	30.00	49.00	49.00
MIATK	46.86	26.78	51.55	26.78	51.55	%75	%75	%10	%10	35.00	32.00	46.00	46.00
OYAKC	21.06	18.62	28.56	18.62	31.52	%13	%13	%36	%50	3.00	3.00	15.00	10.00
PASEU	111.10	68.25	175.00	28.20	175.00	%63	%294	%58	%58	31.00	46.00	5.00	5.00
PETKM	24.34	15.67	28.06	15.18	28.06	%55	%60	%15	%15	29.00	27.00	36.00	36.00
PGSUS	173.40	167.30	274.50	167.30	287.25	%4	%4	%58	%66	1.00	1.00	4.00	3.00
SAHOL	92.65	72.73	113.18	70.57	113.18	%27	%31	%22	%22	11.00	11.00	23.00	23.00
SASA	2.81	2.13	5.66	2.13	5.66	%32	%32	%101	%101	18.00	12.00	2.00	2.00
SISE	46.18	31.94	54.10	31.94	54.10	%45	%45	%17	%17	23.00	20.00	30.00	30.00
TAVHL	260.75	212.80	369.00	212.80	369.00	%23	%23	%42	%42	9.00	7.00	12.00	13.00
TCELL	108.60	85.18	129.60	81.29	129.60	%27	%34	%19	%19	12.00	13.00	26.00	26.00
THYAO	295.00	246.66	352.50	246.66	352.50	%20	%20	%19	%19	6.00	5.00	25.00	25.00
TOASO	289.50	162.78	326.97	140.42	326.97	%78	%106	%13	%13	38.00	40.00	40.00	40.00
TRALT	44.96	21.66	64.00	21.54	64.00	%108	%109	%42	%42	44.00	41.00	10.00	11.00
TRMET	112.50	69.85	174.20	65.15	174.20	%61	%73	%55	%55	30.00	31.00	6.00	6.00
TSKB	11.80	10.07	14.05	9.15	14.05	%17	%29	%19	%19	5.00	10.00	27.00	27.00
TTKOM	62.15	47.48	75.65	43.14	75.65	%31	%44	%22	%22	16.00	19.00	24.00	24.00
TUPRS	250.00	113.62	279.50	107.49	279.50	%120	%133	%12	%12	45.00	43.00	43.00	43.00
TURSG	13.45	7.35	14.99	7.35	14.99	%83	%83	%11	%11	40.00	34.00	45.00	45.00
ULKER	119.20	96.50	141.70	96.50	141.70	%24	%24	%19	%19	10.00	8.00	28.00	28.00
VAKBN	30.42	21.38	43.06	19.92	43.06	%42	%53	%42	%42	22.00	26.00	11.00	12.00
YKBNK	35.68	25.32	44.50	21.92	44.50	%41	%63	%25	%25	21.00	28.00	21.00	21.00

YBB: Yılbaşından bugüne

Künye

Tacirler Yatırım Araştırma ve İçerik Yönetimi

Serhan Yenigün

Müdür

serhan.yenigun@tacirler.com.tr

Ekin Çınar

Başekonomist

ekin.cinar@tacirler.com.tr

Oğuzhan Kaymak

Tüm hisse kapsamı ve içerik yönetimi

oguzhan.kaymak@tacirler.com.tr

Özgür Tosun

Holdingle, rafineri & petrokimya,
perakende (giyim ve elektronik)

ozgur.tosun@tacirler.com.tr

Anıl Deniz Altiay

İletişim, sağlık ve ilaç, sigorta &
Küresel piyasalar

deniz.altiay@tacirler.com.tr

Berk Demirpolat

Dayanıklı tüketim, beyaz eşya, gıda

berk.demirpolat@tacirler.com.tr

Ömer Tarman

Veritabanı sorumlusu, çimento, GYO

omer.tarman@tacirler.com.tr

Yatırım Merkezlerimiz

Genel Müdürlük

Nispetiye Cad. B-3 Blok Kat: 9 Akmerkez Etiler - İSTANBUL
0 212 355 46 46

Adana	Cemal Paşa Mah. Gazipaşa Bul. Cemal Uğurlu Apt. Kat: 1 D: 4	(0 322) 457 77 55
Akatlar İrtibat Bürosu	Esentepe Mahallesi Büyükdere Caddesi Levent N199 İç Kapı N16 Şişli - İstanbul	(0 212) 355 46 46
Alsancak	Şehit Nevres Bulvarı Eczacıbaşı Apartmanı No: 7 Kat: 2 Daire: 5 Pasaport Alsancak - Konak	(0 232) 241 24 50
Ankara	Remzi Oğuz Arık Mah. Tunalı Hilmi Cad. Yaprak Apt. No: 94 Kat: 2 D: 9 Kavaklıdere Çankaya	(0 312) 435 18 36
Antalya	Şirinyalı Mah. İsmet Gökşen Cad. Özden Apt. No:82/6 Muratpaşa	(0 242) 248 45 20
Bakırköy	İstanbul Cad. Bakırköy İş Merkezi No: 6 Kat: 4 D: 14 Bakırköy	(0 212) 570 52 59
Bodrum	Konacık Mahallesi, Atatürk Bulvarı, Arbor-Abdullah Ünal Çabuk İş Merkezi No: 285/1-A6 Bodrum	(0 212) 355 46 46
Bursa	Konak Mah. Barış (120) Sokak , Ofis Artı Binası, Dış kapı No:3 Daire:33 Nilüfer-BURSA	(0 224) 225 64 10
Çankaya	Çankaya Mahallesi Cinnah Caddesi Cinnah Apartmanı No: 55 D: 7-8 Çankaya / ANKARA	(0 212) 355 46 46
Çukurambar	Kızılırmak Mah.Ufuk Üniversitesi Cad. Next Level Loft Ofis No: 4/65 Kat: 24 Söğütözü Çankaya	(0 312) 909 87 70
Denizli	Urhan İş Merkezi 2. Ticari Yol Daire 26 Kat: 6 Bayramyeri	(0 258) 265 87 85
Erenköy	Bağdat Cad. Çubukçu Apt. No: 333 Kat: 2 D: 4 Kadıköy	(0 216) 348 82 82
Gaziantep	İncilipinar Mah. Gazimuhtarpaşa Bul. Kepkepzade Park İş Merkezi B Blok No: 18 Kat: 1 D: 5	(0 342) 232 35 35
Girne	Ziya Rızki Cad. Şehit Necati Gürkaya Sok. Kat: 1 D: 1 Girne - KKTC	(0 392) 815 14 55-0533 889 15 51
İzmir	Kültür Mahallesi, Cumhuriyet Bulvarı No:137 Cumhuriyet Apt. K:5 D:12 Konak – İzmir	(0 232) 445 01 61
İzmit	Hürriyet Cad. Kaya İşhanı No: 39/5 İzmit	(0 262) 323 11 33
Karadeniz Ereğli	Bağlık Mahallesi Karanfil Sokak No:16/A Karadeniz Ereğli – Zonguldak	(0 372) 316 40 50
Karşıyaka	Yalı Mahallesi Ahmet Kemal Baysak Bulvarı No:42 D:11	(0 232) 241 19 24
Kartal	Üsküdar Cad. Cevat Kayacan Apt. No: 26 Kat: 4 D: 8 Kartal	(0 216) 306 22 71-306 22 06
Kayseri	Hunat Mah. Nuh Mehmet Baldöktü Sok. Gürcüoğlu Plaza No: 5 K: 3 D: 11 Melikgazi	(0 352) 221 08 68-222 82 51
Marmaris İrtibat Bürosu	Kemeraltı Mah. Orgeneral Mustafa Muğlalı Cad. Güven Apt. No: 22 D: 2 Marmaris	(0 252) 321 08 00
Merkez Şube	Akat Mahallesi Meydan Caddesi B Blok No: 16 D: 7 (Eski No D: 9) Beşiktaş	(0 212) 355 46 46
Mersin	İnönü Mah. 1401 Sok. No:32 Pozcu Evo Kat:2 No:10-11 Yenişehir Mersin	(0 324) 238 11 89
Trabzon İrtibat Bürosu	Kemerkaya Mahallesi Halkevi Cad. Mandıralı İş Merkezi No: 4 Daire: 4 Ortahisar	(0 462) 432 24 50

Uyarı Notu

Bu raporda yer alan yatırım bilgi, yorum ve tavsiyeleri, yorum ve tavsiyede bulunanların kişisel görüşlerine dayanmakta olup finansal bilgi ve genel yatırım tavsiyesi kapsamında hazırlanmıştır ve hiçbir şekilde yatırım danışmanlığı kapsamında değildir. Yatırım danışmanlığı hizmeti; yetkili kuruluşlar tarafından kişilerin risk ve getiri tercihleri dikkate alınarak kişiye özel sunulmaktadır. Burada yer alan yorum ve tavsiyeler ise genel niteliktedir. Bu tavsiyeler, mali durumunuz ile risk ve getiri tercihlerinize uygun olmayabilir. Bu nedenle, sadece burada yer alan bilgilere dayanarak yatırım kararı verilmesi beklentilerinize uygun sonuçlar doğurmayabilir.

Yatırım Danışmanlığı hizmeti talep edilmesi halinde; yatırımcının Tacirler Yatırım Menkul Değerler A.Ş. ile Yatırım Danışmanlığı sözleşmesi imzalamış olması, Yerindelik Testi'ni tamamlamış ve risk grubunun belirlemiş olması zorunludur.

Bu raporda yer alan her türlü bilgi, yorum ve tavsiye uygunluk testi ile tespit edilecek risk grubunuz ve getiri beklentiniz ile uyumlu olmayabilir. Dolayısıyla, uygunluk testi neticesinde risk grubunuz tespit edilmeden sadece burada yer alan bilgilere dayanılarak yatırım kararı verilmesi amaç, bilgi ve tecrübenize uygun sonuçlar doğurmayabilir.

Bu rapor herhangi bir sürede belirli bir getirinin sağlanacağına dair bir taahhüt içermemekte olup, zaman içerisinde piyasa koşullarında meydana gelen değişiklikler nedeniyle yorum ve tavsiyelerde değişiklikler söz konusu olabilir. Bu raporda bahsedilen yatırım araçlarının fiyatları ve değerleri yatırımcıların menfaatlerine aykırı olarak hareket edebilir ve netice itibarıyla yatırımcılar anaparalarını kaybetme riski ile karşı karşıya kalabilirler. Bu raporda yer alan geçmiş performans verileri gelecekte elde edilecek sonuçların bir garantisi olarak kabul edilemez.

Bu raporda yer alan tüm bilgiler ve görüşler yatırımcıları bilgilendirmek amacıyla, Tacirler Yatırım Menkul Değerler A.Ş. tarafından güncel ve güvenilir kaynaklardan temin edilmiş olmakla beraber, Tacirler Yatırım Menkul Değerler A.Ş. söz konusu bilgilerin doğru ve tam olduğunu taahhüt etmemektedir. Raporlardaki yorumlardan, bilgilerin tam veya doğru olmaması ve/veya güncellenme nedeniyle doğabilecek maddi ve manevi zararlardan Tacirler Yatırım Menkul Değerler A.Ş. ve çalışanları sorumlu tutulamaz.

Bu rapor, sadece gönderildiği kişilerin kullanımı içindir. Bu raporun tümü veya bir kısmı Tacirler Yatırım Menkul Değerler A.Ş.'nin yazılı izni olmadan çoğaltılamaz, yayınlanamaz veya üçüncü kişilere gösterilemez, ticari amaçla kullanılamaz. Aksi halde, Tacirler Yatırım Menkul Değerler A.Ş. uğramış olduğu bütün zarar ve ziyanı talep etme hakkını saklı tutar.