

## Teknik Takip Listesi

Kod	Kapanış	% Değişim	Pivot	Destek 1	Destek 2	Direnç 1	Direnç 2	F/K	PD/DD
AKBNK	77,40	-1,28	76,80	75,90	74,40	78,30	79,20	7,03	1,30
COLLA	74,75	1,70	73,87	72,23	69,72	76,38	78,02	14,86	2,76
HALKB	39,86	-0,35	39,58	38,86	37,86	40,58	41,30	10,56	1,31
KCHOL	204,10	0,05	202,70	200,40	196,70	206,40	208,70	23,53	0,76

Hisseler	Hareketli Ortalamalar (HO)					HO'ya Göre
	5	22	50	100	200	Görünüm
AKBNK	75,22	70,83	77,42	73,62	67,76	Olumlu
COLLA	71,44	69,99	71,95	66,46	58,22	Olumlu
HALKB	38,40	38,27	43,10	41,02	33,95	Olumlu
KCHOL	199,84	191,90	195,39	184,54	175,01	Olumlu

**BIST100 Endeksi**

<b>Destekler</b>	: 13800 - 13640 - 13500
<b>Dirençler</b>	: 14200 - 14532 - 14700

BİST100 endeksi, dünkü işlemlerde %0,11 oranında düşüş ile günü 14.058,51 puandan tamamladı. Endeksin günlük hareket bandı 13.842-14.099 aralığında gerçekleşti. İşlem hacmi 214,56 milyar TL ile önceki güne kıyasla %10,0 oranında artış gösterdi. Dünkü işlemlerde bankacılık endeksi %1,07 düşüş, sınai endeksi ise %0,32 oranında yükseliş kaydetti. Endekse puan olarak en çok katkıyı ASELS, TUPRS ve EREGL sağlarken, endeksi en çok negatif etkileyen hisseler THYAO, SAHOL ve TAVHL oldu.

Bankacılık endeksi (XBANK) günü %1,07 düşüşle 17641,00 seviyesinden tamamladı. Gün içinde 17232-17624 bandında hareket eden endeks, zayıf başlangıcın ardından tepki alımlarıyla toparlanma gösterdi.

Gün içinde 50 günlük AO (17.250) seviyesinin destek olarak çalışması dikkat çekerken, bu seviyenin üzerinde kalınması teknik açıdan olumlu bir unsur oldu. Öğleden sonra gelen alımlarla birlikte endeks (100 günlük AO) seviyesine kadar yükselse de bu bölgenin üzerinde kalıcılık sağlanamadı.

Kısa vadede 17250 seviyesi kritik destek, bu seviyenin altına sarkılması halinde 17000-16900 bandına doğru geri çekilme riski artabilir. Yukarı yönlü hareketlerde ise (100 günlük AO) önemli direnç olmaya devam ediyor. Bu seviyenin aşılması halinde 17800-18000 bandına doğru hareket mümkün olabilir.

Özetle: XBANK'ta zayıf açılışa rağmen gelen tepki alımları olumlu. Ancak (100 günlük AO) aşılamadığı sürece görünüm nötr-hafif pozitif kalmaya devam ediyor. 17.250 desteği kısa vadede kritik.

**BIST100'de açılışın pozitif yönde olmasını bekliyoruz...**

Endeks (XU100) güne 13.924 seviyesinden başladıktan sonra gün içinde dalgalı bir seyir izledi ve 14.100 seviyesine yakın bölgeleri test etmesine rağmen bu seviyenin üzerinde kalıcılık sağlayamadı. Gün sonunda gelen sınırlı satışlarla birlikte kapanış 14.000 seviyesinin hemen üzerinde gerçekleşti.

Teknik olarak bakıldığında endeks, yükselen trend kanalının üst bandına yakın hareket etmeye devam ederken, 5, 22 ve 50 günlük ortalamalar üzerinde kalınması pozitif görünümün korunduğuna işaret ediyor. Gün içi geri çekilmeye rağmen 14.000 psikolojik seviyesinin korunması, kısa vadeli teknik yapının bozulmadığını gösteriyor.

Kısa vadede 13.900-13.800 bandı ilk destek olarak öne çıkarken, bu bölgenin altına sarkılması durumunda 13.500 seviyelerine doğru düzeltme riski artabilir. Yukarı yönlü hareketlerde ise 14.100-14.200 bandı ilk direnç, bu seviyenin aşılması halinde 14.500 ve tarihi zirve (14.532) yeniden gündeme gelebilir.

Özetle: XU100'de hafif geri çekilmeye rağmen ana trend korunuyor. 14.000 üzerinde kalıcılık sağlandıkça yükseliş eğilimi devam edebilir.



**VIOP30 Yakın Vade Kontratı**

<b>Destekler</b>	:	16200 - 16000 - 15800
<b>Dirençler</b>	:	16600 - 16800 - 17000

dünkü seansta satış ağırlıklı bir açılış yaptıktan sonra toparlanma gösterdi ve 16452 uzlaşma fiyatından kapanış gerçekleştirdi. Gün içinde 16140-16460 aralığında hareket eden kontrat, 16400 seviyelerinde dar bir bantta sıkışma yaşadı. 16400 üstündeki kapanışlar kısa vadede olumlu görünümün devam etmesi açısından önemli bir sinyal olabilir. Bu seviyenin üzerinde kalıcılık sağlanması halinde yükseliş ivmesi yeniden hız kazanabilir. Yukarı yönlü harekette ilk etapta 16600 seviyesi hedeflenebilir. Buranın aşılması durumunda 16800 ve 17000 bölgeleri sırasıyla gündeme gelebilir. Olası geri çekilmelerde ise yükselen kanal alt bandı 16200 ilk kritik destek olarak izlenecek. Bu seviyenin altına sarkmada 16000 ve 15800 seviyeleri takip edilecek. Genel olarak kısa vadede 16400 - 16460 bandı etrafındaki hareketler yön açısından belirleyici olmaya devam ediyor.



## USD/TL Spot

<b>Destekler</b>	:	44,62 - 44,49 - 44,27
<b>Dirençler</b>	:	44,80 - 45,00 - 45,20

USD/TL paritesi son işlemlerde 44,62-44,76 aralığında hareket ederek günü pozitif tamamladı. Parite uzun vadeli yükselen kanalın içinde kararlı duruşunu sürdürüyor ve tüm önemli hareketli ortalamaların üzerinde seyretmeye devam ediyor. Fiyat 44,70 seviyesinde denge arayışında. 44,50 üzerindeki tutunma çabası olumlu bir izlenim verse de kısa vadede 44,70 - 44,80 bandı önemli bir direnç alanı olarak öne çıkıyor. Bu bölgenin üzerinde ikna edici bir kapanış gelmesi durumunda yukarı yönlü hareketin ivme kazanması beklenebilir. Olası geri çekilmelerde 44,62 (5 günlük AO) ilk destek olarak takip edilecek. Buranın altına sarkmada 44,49 (22 günlük AO) ve 44,27 (50 günlük AO) seviyeleri devreye girebilir. Genel olarak uzun vadeli trend yukarı yönlü seyrini korurken, kısa vadede 44,70 bandı kritik eşik konumunda duruyor.

Dolar endeksi (DXY) son işlemlerde 98,53-99,18 aralığında hareket ederek günü negatif tamamladı. Jeopolitik gelişmelerin de etkisiyle yüksek açılış yapan endeks, sonrasında yaşanan geri çekilmeyle negatif tarafta yer aldı. 50 günlük ve 22 günlük hareketli ortalamaların altında seyretmesi kısa vadeli teknik görünüm açısından negatif sinyaller veriyor. 100 seviyesi üzerinde kalıcılık sağlanamıyor.

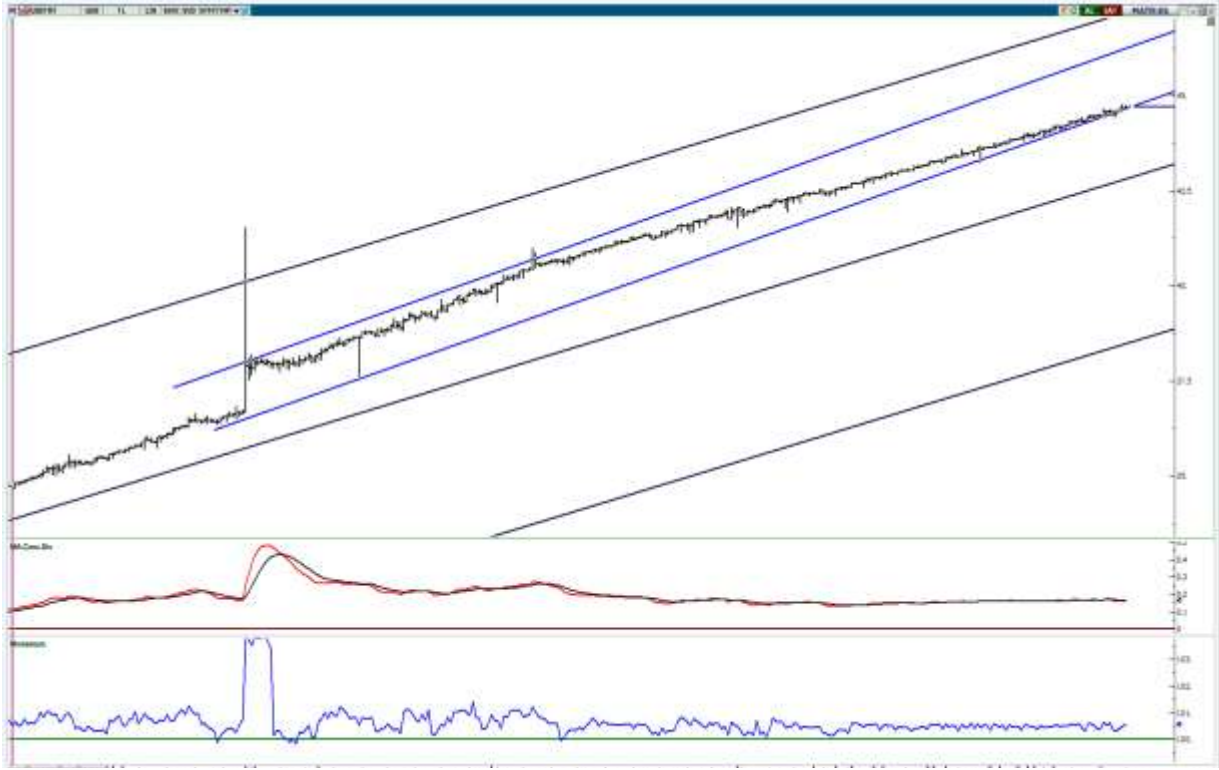

**EURO/USD Paritesi**

<b>Destekler</b>	:	1,1676 - 1,1617 - 1,1492
<b>Dirençler</b>	:	1,1740 - 1,1824 - 1,1900

EUR/USD paritesi dünki işlemlerde 1,1663-1,1738 aralığında hareket ederek yükseliş ivmesini sürdürdü ve günü pozitif tamamladı. İşlem gününü %0,11 değer kazancıyla 1,1737 seviyesinde kapatan parite, kısa vadeli (5 günlük AO) 1,1707 seviyesinin üzerinde tutunarak alım iştahını koruyor. Fiyatlamaların uzun vadeli trend belirleyiciler olan (100 günlük AO) 1,1678 ve (200 günlük AO) 1,1675 seviyelerinin belirgin şekilde üzerinde kalıcılık sağlaması, ana eğilimin yukarı yönlü güçlendiğini teyit ediyor. Teknik göstergelerden RSI 61,11 seviyesine yükselerek pozitif momentumu desteklerken, MACD sıfır çizgisinin üzerinde (0,00308) pozitif histogram üreterek yükseliş trendini onaylıyor. Yukarı yönlü hareketin devamında dünki işlemlerin zirve bölgesi olan 1,1740 ilk direnç olarak izlenecek olup, bu seviyenin aşılması halinde grafikte öne çıkan 1,1824 ve psikolojik sınır olan 1,1900 seviyeleri hedeflenebilir. Olası kar satışları ve geri çekilmelerde ise (100 ve 200 günlük AO kesişim bölgesi) 1,1676 ilk güçlü destek konumunda bulunuyor. Bu bölgenin kırılması durumunda (50 günlük AO) 1,1617 ve grafikteki majör yatay destek olan 1,1492 seviyeleri takip edilebilir. Makro tarafta, piyasalardaki jeopolitik riskler ve ABD'de açıklanan rekor enflasyon verilerinin yankıları yeni işlem gününde de fiyatlamalar üzerinde etkili olmaya devam ediyor. ABD ile İran arasında tırmanan gerilimler ve anlaşmazlık haberleri küresel risk iştahını baskılarken, yatırımcıların piyasalardaki gelişmeleri yakından izlediği görülüyor. Buna karşın, paritenin teknik olarak yukarı yönlü kırılımını sürdürmesi ve 1,1700 sınırının üzerinde kalıcılık sağlaması, piyasaların Euro lehine olan güçlü momentumu koruduğunu gösteriyor. Rekor seviyedeki ABD enflasyonunun Fed'in faiz indirim sürecini öteleyebileceği beklentisi doları temel tarafta destekleyen ana unsur olsa da, Avrupa tarafındaki iyimserlik ve dolar endeksindeki (DXY) dalgalanmalar paritedeki yükselişin zeminini oluşturuyor. Önümüzdeki günlerde merkez bankası yetkililerinin açıklamaları ve jeopolitik cephedeki sıcak gelişmeler, paritenin yön tayininde belirleyici olmaya devam edecektir.



**GBP/USD Paritesi**

<b>Destekler</b>	: 1,3445 - 1,3410 - 1,3381
<b>Dirençler</b>	: 1,3492 - 1,3510 - 1,3558

GBP/USD paritesi, önceki işlem gününde 1,3381 ile 1,3492 aralığında hareket ederek günü %0,23 kazançla 1,3490 seviyesinde tamamladı. Fiyatlamaların 1,3445 (5 günlük AO) ve 1,3335 (22 günlük AO) ortalamalarının üzerinde seyretmesi kısa vadeli alım iştahını teyit etmektedir. Paritenin 1,3435 (100 günlük AO), 1,3410 (200 günlük SMA) ve 1,3370 (50 günlük AO) seviyelerinin de üzerinde tutunması, yükseliş eğiliminin korunduğunu göstermektedir. Teknik göstergelerden RSI değerinin 58,83 seviyesine ulaşarak pozitif görünümü desteklediği izlenirken, MACD göstergesinin 0,0032 değeriyle pozitif bölgedeki seyrini güçlendirdiği görülmektedir. Yukarı yönlü hareketlerde önceki günün zirvesi 1,3492 ve psikolojik eşik olan 1,3510 dirençleri takip edilecek olup, bu seviyenin aşılması durumunda 1,3538 seviyesine doğru hareketler beklenebilir. Aşağı yönlü geri çekilmelerde 1,3445 seviyesinin kırılması durumunda 1,3435 ve 1,3410 desteklerine doğru hareketler izlenebilir.

Makro tarafta, ABD enflasyon verilerinin beklentilerin üzerinde gelmesinin ardından Fed'in faiz indirim sürecini erteleyebileceğine yönelik fiyatlamalar devam etmektedir. Buna karşın, Sterlin piyasa duyarlılığına dayalı alımlarla G10 para birimleri arasındaki güçlü duruşunu sürdürmektedir. İngiltere tarafında veri akışının nispeten sakin seyrettiği bu dönemde, ABD tahvil getirilerindeki hareketlilik ve Orta Doğu'daki jeopolitik gelişmeler paritenin yönü üzerinde etkili olmaya devam etmektedir. Temel taraftaki karmaşık görünüme rağmen teknik göstergeler, paritenin hareketli ortalamalarının üzerindeki yukarı yönlü ivmesini koruduğuna işaret etmektedir.



**XAU/USD (Ons Altın/\$)**

<b>Destekler</b>	: 4669 – 4514 - 4450
<b>Dirençler</b>	: 4738 – 4812 - 5016

Ons Altın dün gerçekleştirilen işlemlerde 4644 – 4750 dolar aralığında hareket etmiştir. Değerli metalde düşüşün devam etmesi halinde 4669 (22 günlük AHO) ilk destek seviyesinde bulunuyorken 4514 (200 günlük AHO) ve 4450 sonraki destekler olarak takip edilebilir. Olası yükselişlerde 4738 (5 günlük AHO) ilk direnç iken, 4812 (100 günlük AHO) ve 5016 seviyeleri sonraki dirençler olarak izlenebilir. Teknik göstergelerden RSI'nin 48 seviyesinde bulunması ons altında fiyatlamaların nötr bölgede kalmaya devam ettiğine işaret etmektedir.

Dün itibarıyla ons altın fiyatlarında görülen geri çekilme, artan jeopolitik risklere rağmen piyasanın yönünü belirleyen ana unsurun enflasyon ve faiz beklentileri olmasından kaynaklanmaktadır; gün içerisinde ABD'nin Hürmüz Boğazı'nda İran'a yönelik deniz ablukasını genişlettiğine ve bölgedeki gemi trafiğine uyarılarda bulunduğu yönelik haber akışı ile İran tarafının sert karşılık mesajları jeopolitik tansiyonu yükseltmiş, buna paralel olarak petrol fiyatlarında sert yükselişler gözlenmiştir. Petrol fiyatlarındaki bu hareketin enflasyonist baskıları artırabileceği beklentisi, Federal Reserve'in faiz indirim sürecini öteleyeceği yönündeki fiyatlamaları güçlendirirken, günün ilk bölümünde ABD tahvil faizlerinde yukarı yönlü hareketler izlenmiştir. İlerleyen saatlerde artan belirsizlik ortamına bağlı olarak sınırlı güvenli liman talebiyle tahvil faizlerinde kısmi bir geri çekilme ve Dolar Endeksi (DXY) tarafında gün içi zirvelerden aşağı yönlü düzeltme görülse de, faizlerin genel seviyesinin yüksek kalmaya devam etmesi ve para politikasına ilişkin sıkı duruş beklentilerinin korunması, faiz getirisi olmayan altının alternatif maliyetini artırarak yatırımcı talebini baskılamaktadır. Sonuç olarak, piyasa mevcut konjonktürde jeopolitik risklerin yarattığı güvenli liman talebinden ziyade, enerji fiyatları üzerinden şekillenen enflasyon görünümünü ve buna bağlı faiz patikasını fiyatlamakta olup, bu dinamikler ons altın üzerinde aşağı yönlü baskının sürmesine neden olmaktadır.



**XAGUSD (Ons Gümüş / \$)**

<b>Destekler</b>	:	73,35 – 70,03 – 66,00
<b>Dirençler</b>	:	77,22 – 79,96 – 82,70

Ons gümüş dün gerçekleştirilen işlemlerde 72,65 – 75,86 dolar aralığında hareket etmiştir. Ons gümüşte yükselişlerin ivme kazanması halinde 77,22 (50 günlük AHO) ilk direnç olarak izlenebilirken, 79,96 (100 günlük AHO) ve 82,70 seviyeleri sonraki dirençler olarak takip edilebilir. Olası geri çekilmelerin yaşanması durumunda ise 73,35 (22 günlük AHO) ilk destek iken, 70,03 (200 günlük AHO) ve 66,00 sonraki destekler olarak izlenebilir. Teknik göstergelerden RSI'ın 48 seviyesinde bulunması ons gümüşün nötr bölgeye yaklaştığını ifade etmektedir.

Ons gümüş fiyatları, jeopolitik tansiyondaki artışa rağmen aşağı yönlü bir seyir izlerken, fiyatlamalarda belirleyici unsurun riskten ziyade makro beklentiler olduğu görülmektedir; ABD'nin Hürmüz Boğazı çevresinde İran'a yönelik hamleleri ve buna karşılık gelen sert açıklamalar petrol fiyatlarında yükselişi tetikleyerek küresel enflasyon görünümünü yukarı taşımış, bu durum da Federal Reserve'in politika gevşeme sürecine ilişkin beklentilerin ötelenmesine neden olmuştur. Gün içerisinde Dolar Endeksi (DXY) tarafında gözlenen yükseliş sonrası sınırlı geri çekilmeye rağmen, gümüş fiyatları bu hareketten anlamlı bir destek bulamazken, özellikle sanayi metali özelliği nedeniyle artan belirsizlik ortamının küresel büyüme beklentilerini zayıflatması talep tarafını baskılamıştır. Bu çerçevede, piyasanın jeopolitik gelişmeleri doğrudan fiyatlamak yerine, bu gelişmelerin enflasyon ve büyüme üzerindeki etkilerini önceliklendirdiği görülmekte olup, söz konusu dinamikler ons gümüşte aşağı yönlü eğilimin sürmesine yol açmaktadır.



14 Nisan 2026 Salı

arastirma@anadoluyatirim.com.tr

**Brent Petrol**

<b>Destekler</b>	: 96,00-92,00-88,00
<b>Dirençler</b>	: 100,00-105,00-110,00

İslamabad görüşmelerinde anlaşma sağlanamaması ve Trump'ın Hürmüz blokaj açıklamasıyla Pazar gecesi \$102'ye fırlayan Brent, Pazartesi günü beklenenden ılımlı bir seyir izleyerek \$98,26'dan kapandı (+%3,21). İlk olarak ABD blokajının yalnızca İran limanlarına giden/gelen gemilerle sınırlı tutulması — yani uluslararası petrol trafiği fiilen etkilenmiyor. İkincisi, Suudi Arabistan East-West petrol boru hattını tam kapasiteye geçirdiğini ve Manifa sahasındaki üretimi geri kazandığını duyurdu; bu, arz şokunu önemli ölçüde telafi etti. Brent'in \$100 psikolojik eşiğinin altına inebilmesi piyasalar açısından olumlu bir sinyal olarak okunmalıdır.

Brent şu an \$96-\$100 dar bandında sıkışmış durumda. \$100'ün üzerinde kalıcı kapanış olmadıkça yukarı yön sınırlı; bu seviyenin geri alınması \$105 ve ardından \$110 testini gündeme getirecektir. Aşağıda \$96 ilk kritik destek; bu seviyenin altında diplomasi tarafında olumlu bir gelişme gelirse \$92 ve \$88 bandına gerileme görülebilir.

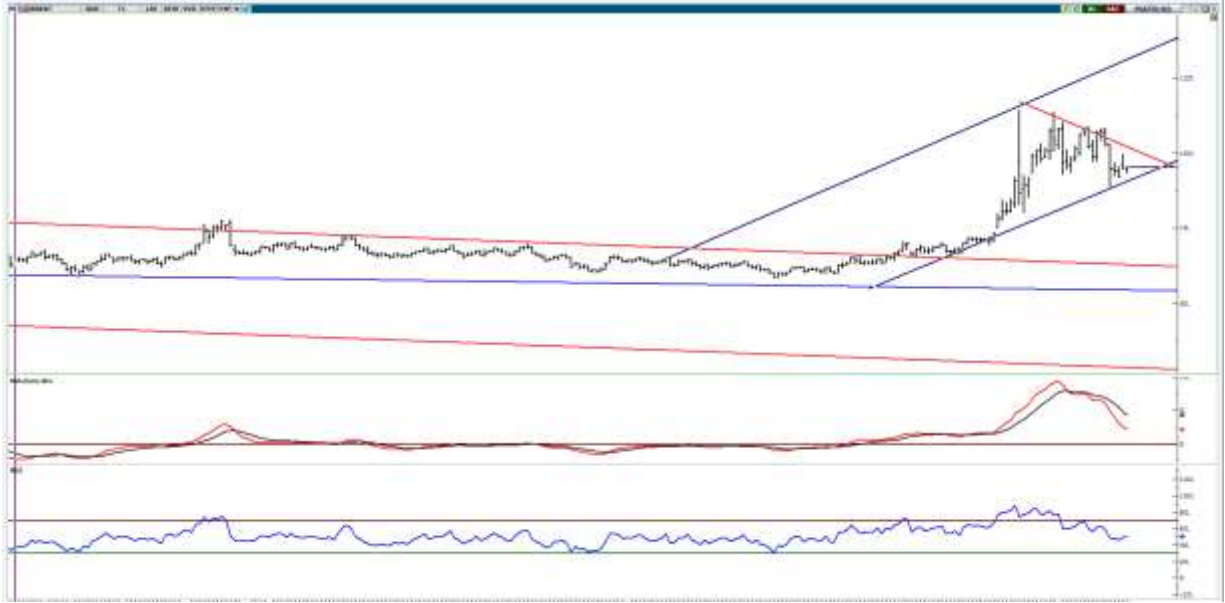

NET PARA GİRİŞİNDE İLK 40 HİSSE (GÜNLÜK, İLK 5 KURUMDA)						Anadolu Yatırım		
Hisse	Kapanış	Alıcılar Net Hacim (TL)	Satıcılar Net Hacim (TL)	Net Para Girişi (TL)	Günlük Fiyat Değ. (%)	Yılbaşına göre Değ. (%)	F/K	PD/DD
TUPRS	264,00	1.575.901.000	-1.324.007.000	251.894.000	3,73	49,04	17,23	1,40
EREGL	32,00	1.066.980.000	-917.618.200	149.361.800	2,24	34,34	437,67	0,78
ISCTR	14,61	872.184.700	-781.741.500	90.443.200	-0,68	8,12	5,42	0,85
AKBNK	77,40	769.538.600	-694.074.800	75.463.800	-1,28	14,44	7,03	1,30
ASELS	415,25	2.751.202.000	-2.677.811.000	73.391.000	4,20	79,22	63,22	7,56
EUREN	5,46	239.599.300	-172.791.100	66.808.200	9,86	-13,88	13,73	1,12
TERA	369,25	796.055.900	-733.628.900	62.427.000	-1,40	114,68	6,92	8,53
SKBNK	12,49	213.553.600	-162.775.500	50.778.100	2,88	60,54	15,02	2,35
TKFEN	118,30	204.186.900	-161.662.300	42.524.600	9,94	68,04	0,00	1,35
GARAN	138,70	593.289.800	-551.835.300	41.454.500	-1,21	0,56	5,27	1,31
PEKGY	13,38	208.925.300	-169.342.200	39.583.100	-2,34	6,19	0,00	8,15
KCHOL	204,10	619.326.500	-580.083.800	39.242.700	0,05	25,43	23,53	0,76
IEYHO	96,80	546.694.200	-522.102.500	24.591.700	-0,21	45,45	0,00	23,18
KTLEV	80,85	376.783.900	-352.922.900	23.861.000	1,06	277,10	19,41	14,70
ISKPL	17,12	92.962.110	-74.968.890	17.993.220	3,88	47,08	115,25	9,00
TOASO	283,75	159.540.600	-142.506.800	17.033.800	-0,35	22,79	16,98	2,36
HEDEF	151,00	78.450.270	-61.555.400	16.894.870	3,21	276,56	189,40	51,10
ISMEN	43,62	149.673.600	-133.916.200	15.757.400	1,11	18,81	8,79	2,02
AKSEN	82,95	108.153.600	-92.927.060	15.226.540	2,03	14,41	27,85	1,71
IZENR	9,70	80.290.690	-65.547.900	14.742.790	1,15	3,30	34,10	1,40
PASEU	121,10	138.167.600	-123.843.000	14.324.600	0,08	-10,63	74,01	23,19
BTCIM	6,70	68.494.900	-54.319.220	14.175.680	1,82	75,85	0,00	1,71
DGNMO	6,08	180.248.300	-166.622.200	13.626.100	9,95	26,93	0,00	1,53
ULKER	119,30	145.329.600	-131.830.900	13.498.700	-0,67	10,46	9,04	1,02
SVGYO	16,35	98.475.360	-85.542.310	12.933.050	-9,97	308,75	0,00	5,64
TRMET	135,20	130.697.600	-117.905.700	12.791.900	0,15	29,50	26,88	2,14
KATMR	2,73	47.835.710	-35.133.430	12.702.280	-0,36	-2,15	8,88	0,68
UCAYM	29,72	54.687.320	-42.061.490	12.625.830	5,99	50,10	70,01	6,15
GLYHO	16,06	60.105.000	-47.635.310	12.469.690	6,64	34,39	6,15	2,20
TMPOL	628,00	94.360.240	-82.135.000	12.225.240	5,02	115,62	0,00	10,66
KOPOL	6,39	58.173.920	-46.207.330	11.966.590	9,42	20,11	0,00	1,80
MPARK	455,00	113.843.400	-101.880.200	11.963.200	2,71	19,58	15,70	2,50
ODINE	899,00	82.612.550	-70.706.400	11.906.150	5,15	195,24	6.109,19	46,18
ARMGD	149,10	89.951.820	-78.278.480	11.673.340	1,02	111,94	57,08	6,56
SERNT	9,54	69.694.170	-58.423.930	11.270.240	6,00	22,31	0,00	0,89
ARCLK	119,20	104.335.400	-93.090.330	11.245.070	1,62	18,02	0,00	1,14
CCOLA	74,75	141.059.700	-130.729.100	10.330.600	1,70	27,13	14,86	2,76
CWENE	33,76	181.865.800	-171.615.400	10.250.400	2,55	20,40	16,43	2,61
CVKMD	35,90	89.579.170	-79.545.300	10.033.870	-0,55	35,68	355,42	5,65
CIMSA	53,25	55.050.010	-45.038.440	10.011.570	-0,19	16,28	16,23	1,52

Kaynak: Matriks, Finnet

NET PARA ÇIKIŞINDA İLK 40 HİSSE (GÜNLÜK, İLK 5 KURUMDA)								
Hisse	Kapanış	Alıcılar Net Hacim (TL)	Satıcılar Net Hacim (TL)	Net Para Çıkışı (TL)	Günlük Fiyat Değ. (%)	Yılbaşına göre Değ. (%)	F/K	PD/DD
THYAO	316,75	1.687.349.000	-1.839.064.000	-151.715.000	-2,01	17,97	0,00	0,48
ASTOR	199,20	539.473.700	-683.376.100	-143.902.400	-3,54	70,40	25,92	5,97
MIATK	40,16	246.968.500	-350.431.600	-103.463.100	-6,91	1,88	0,00	3,63
AAGYO	23,24	702.580.500	-787.949.400	-85.368.900	-8,93	0,17	129,69	1,32
SASA	2,60	721.937.700	-789.305.700	-67.368.000	-0,76	-6,47	0,00	0,74
MGROS	641,00	380.301.200	-439.112.700	-58.811.500	-2,29	22,80	17,95	1,47
GLRMK	232,00	314.144.200	-372.868.500	-58.724.300	-3,53	32,57	17,49	4,22
BIMAS	744,00	600.386.800	-655.558.800	-55.172.000	-0,93	38,68	23,96	2,70
DOFRB	103,00	148.145.800	-203.116.700	-54.970.900	-5,76	31,88	65,18	7,73
FROTO	104,90	194.955.300	-243.382.100	-48.426.800	-0,38	17,11	10,83	2,36
ATATR	13,70	190.661.800	-235.506.300	-44.844.500	-7,06	11,20	29,16	4,19
SAHOL	99,10	634.812.800	-677.597.800	-42.785.000	-2,84	19,52	54,87	0,58
YKBNK	38,06	614.097.200	-654.615.200	-40.518.000	-1,55	5,08	6,83	1,26
TCELL	115,70	329.256.200	-368.643.800	-39.387.600	-1,36	24,27	14,46	0,98
AEFES	18,44	206.303.900	-239.918.000	-33.614.100	-4,46	17,38	12,19	1,01
DMRGD	5,28	246.251.100	-275.814.700	-29.563.600	-7,69	59,52	73,44	4,54
TAVHL	328,50	264.615.600	-289.165.400	-24.549.800	-4,99	10,14	42,38	1,50
SISE	47,76	255.436.400	-279.937.100	-24.500.700	0,67	24,44	14,81	0,60
GUBRF	483,00	104.941.400	-126.540.900	-21.599.500	-0,72	38,79	30,58	5,41
ALKLC	408,00	148.625.500	-169.366.500	-20.741.000	0,18	91,91	0,00	17,24
EKGYO	21,00	134.615.700	-153.664.700	-19.049.000	-2,51	2,74	16,68	0,61
DSTKF	2.077,00	1.231.791.000	-1.250.740.000	-18.949.000	-0,95	274,23	183,85	56,72
CANTE	1,63	138.058.700	-156.948.100	-18.889.400	-2,40	-3,07	0,00	0,58
LXGYO	15,85	53.182.480	-71.734.230	-18.551.750	-6,82	19,62	0,00	5,66
GRTHO	281,75	111.280.800	-129.424.300	-18.143.500	2,08	-2,00	19,60	3,91
BRSAN	528,00	151.410.500	-169.530.700	-18.120.200	-2,85	-4,86	58,86	1,98
SOKM	53,55	173.321.700	-190.274.700	-16.953.000	-4,97	4,90	0,00	0,90
SDTTR	215,50	79.710.780	-94.204.940	-14.494.160	0,65	21,68	413,51	5,14
NTHOL	38,66	96.857.900	-109.984.900	-13.127.000	-4,02	-20,22	11,60	0,25
PAHOL	1,55	51.379.450	-64.500.970	-13.121.520	-1,90	0,00	6,79	0,78
GLCVY	58,75	36.550.020	-49.303.200	-12.753.180	-3,68	-23,55	5,48	2,13
MEGMT	79,60	110.884.000	-123.545.800	-12.661.800	-1,18	47,13	14,35	5,31
RALYH	256,25	90.519.100	-102.444.300	-11.925.200	-2,47	12,05	36,82	13,71
TUREX	8,00	60.090.200	-71.632.170	-11.541.970	-0,37	13,15	14,19	1,17
TUCLK	4,11	49.992.570	-61.160.540	-11.167.970	-4,64	-14,38	0,00	0,44
PSGYO	2,41	29.577.070	-40.197.320	-10.620.250	-2,82	-3,21	5,74	0,47
KLYPV	62,00	155.877.600	-166.460.400	-10.582.800	-1,35	13,35	0,00	1,92
MEKAG	5,40	66.199.440	-76.109.520	-9.910.080	-9,85	39,53	0,00	3,05
MARMR	2,85	53.947.000	-63.744.010	-9.797.010	-4,04	81,53	0,00	1,99
LINK	5,11	48.392.620	-57.999.120	-9.606.500	-2,67	-3,41	14,23	2,81

Kaynak: Matriks, Finnet

**Aşağıdaki tablolar uyarı yazısı ile birlikte okunmalıdır.**

**Uyarı:** Kapanışı 5 günlük HO'nın üzerinde ve 5 günlük HO'sı 22 günlük HO'nın üzerinde olan hisseler "olumlu", altında olan hisseler "olumsuz" olarak yorumlanmıştır. Görünümde sadece hareketli ortalamaların kırılmaları baz alınarak olumlu ya da olumsuz şeklinde otomatik bir değerlendirme yapılmaktadır, diğer teknik göstergelere bakılmamaktadır. Bu nedenle sizlerle paylaştığımız hisse bazlı teknik yorumlarımızda farklı görüşler verilebilir. Pivot Destek Direnç seviyeleri kapanış, günüçi en yüksek en düşük seviyelere göre matematiksel olarak hesaplanmıştır, Anadolu Yatırım'ın belirlemiş olduğu destek direnç noktaları değildir. Hesaplamaların formüllerini aşağıda bulabilirsiniz.

	Kapanış	Pivot	Destek-I	Destek-II	Direnç-I	Direnç-II	Hareketli Ortalamalar (HO)					HO'ya Göre
							5	22	50	100	200	Görünüm*
<b>KU100</b>	14.058,51	14.000,16	13.901,12	13.743,73	14.157,55	14.256,59	13.111,75	13.008,90	13.414,68	12.512,04	11.635,08	Olumlu
<b>KU030</b>	16.176,65	16.113,91	15.978,61	15.780,57	16.311,95	16.447,25	14.978,00	14.814,99	15.039,01	13.839,33	12.846,76	Olumlu
AEFES	18,44	18,59	18,09	17,74	18,94	19,44	17,21	17,23	18,70	17,50	16,37	Olumsuz
AKBNK	77,40	76,80	75,90	74,40	78,30	79,20	70,66	70,38	77,96	73,07	67,56	Olumlu
ASELS	415,25	410,92	392,83	370,42	433,33	451,42	341,65	335,06	320,29	276,40	231,11	Olumlu
ASTOR	199,20	201,70	195,50	191,80	205,40	211,60	207,30	196,90	183,74	150,46	125,96	Olumsuz
BIMAS	744,00	739,33	734,67	725,33	748,67	753,33	699,50	686,66	682,88	623,82	571,58	Olumlu
DSTKF	2.077,00	2.118,00	2.036,00	1.995,00	2.159,00	2.241,00	1.969,40	1.856,27	1.455,00	1.059,46	821,28	Olumlu
EKGYO	21,00	20,98	20,78	20,56	21,20	21,40	19,77	20,10	22,45	21,79	20,66	Olumsuz
ENKAI	100,30	100,25	98,80	97,30	101,75	103,20	92,75	91,79	93,88	85,69	76,89	Olumlu
EREGL	32,00	31,64	31,06	30,12	32,58	33,16	29,18	28,47	29,12	26,90	27,26	Olumlu
FROTO	104,90	105,13	103,97	103,03	106,07	107,23	99,84	104,18	109,51	101,01	95,74	Olumsuz
GARAN	138,70	137,90	136,70	134,70	139,90	141,10	129,64	128,17	140,03	138,49	135,64	Olumlu
GUBRF	483,00	484,00	477,25	471,50	489,75	496,50	481,85	491,70	506,76	429,65	353,06	Olumsuz
SCTR	14,61	14,49	14,36	14,12	14,73	14,86	13,37	13,28	14,78	14,10	13,68	Olumlu
KCHOL	204,10	202,70	200,40	196,70	206,40	208,70	194,06	189,41	195,11	183,38	174,16	Olumlu
KOZAL	43,68	43,80	43,30	42,92	44,18	44,68	43,64	46,66	50,72	46,51	35,72	Olumsuz
KRDMD	36,10	36,14	35,64	35,18	36,60	37,10	33,11	30,80	30,77	28,77	27,93	Olumlu
MGROS	641,00	641,33	633,67	626,33	648,67	656,33	611,00	600,89	630,33	592,01	534,17	Olumlu
PETKM	22,20	22,15	21,83	21,45	22,53	22,85	20,69	19,77	18,98	18,02	18,02	Olumlu
PGSUS	183,70	183,70	182,60	181,50	184,80	185,90	178,98	178,25	191,75	197,37	216,40	Olumlu
SAHOL	99,10	98,98	97,97	96,83	100,12	101,13	91,30	91,11	97,56	91,71	89,27	Olumlu
SASA	2,60	2,61	2,56	2,51	2,66	2,71	2,44	2,39	2,45	2,60	3,05	Olumlu
SISE	47,76	47,47	46,83	45,89	48,41	49,05	44,80	44,19	45,04	41,90	39,62	Olumlu
TAVHL	328,50	331,33	323,42	318,33	336,42	344,33	324,65	303,27	321,86	310,96	281,45	Olumlu
TCELL	115,70	114,70	113,70	111,70	116,70	117,70	107,82	107,90	113,80	106,39	100,17	Olumsuz
THYAO	316,75	316,58	314,42	312,08	318,92	321,08	300,40	294,33	305,43	292,17	298,08	Olumlu
TOASO	283,75	281,83	279,67	275,58	285,92	288,08	264,60	277,59	290,14	264,30	244,55	Olumsuz
TTKOM	62,35	61,97	61,43	60,52	62,88	63,42	58,83	59,38	64,06	61,14	57,85	Olumsuz
TUPRS	264,00	264,00	259,50	255,00	268,50	273,00	255,75	251,00	232,98	212,68	188,00	Olumlu
YAKBN	34,28	34,05	33,79	33,31	34,53	34,79	31,73	32,38	35,84	33,30	30,02	Olumsuz
YKBNK	38,06	37,82	37,40	36,74	38,48	38,90	35,21	34,77	37,97	37,19	34,86	Olumlu

## 30 ENDEKSİ HİSSELERİ ÖZET TEKNİK TABLO

	Teknik Göstergeler					Ürettiği Sinyaller			
	Kapanış	CCI	MOM	RSI	STO	CCI	MOM	RSI	STO
<b>XU100</b>	14.058,51	156,65	110,46	66,81	90,53	Aşırı Alımda	AL	AL	AL
<b>XU030</b>	16.176,65	157,59	111,71	68,58	90,92	Aşırı Alımda	AL	AL	Aşırı Alımda
AEFES	18,44	168,38	107,27	55,32	80,25	Aşırı Alımda	AL	AL	Aşırı Alımda
AKBNK	77,40	128,64	115,09	59,29	90,89	Aşırı Alımda	AL	AL	Aşırı Alımda
ASELS	415,25	208,46	122,86	76,19	93,32	Aşırı Alımda	AL	Aşırı Alımda	Aşırı Alımda
ASTOR	199,20	-52,46	98,03	52,42	37,37		Sat	AL	AL
BIMAS	744,00	125,62	110,55	64,33	83,90	Aşırı Alımda	AL	AL	Aşırı Alımda
DSTKF	2.077,00	163,94	113,93	81,55	58,98	Aşırı Alımda	AL	Aşırı Alımda	AL
EKGYO	21,00	125,64	106,01	52,39	81,10	Aşırı Alımda	AL	AL	Aşırı Alımda
ENKAI	100,30	191,49	111,72	62,37	78,17	Aşırı Alımda	AL	AL	AL
EREGL	32,00	161,28	118,96	65,18	77,69	Aşırı Alımda	AL	AL	AL
FROTO	104,90	120,10	102,14	51,10	79,42	Aşırı Alımda	AL	AL	AL
GARAN	138,70	115,16	113,90	58,31	84,78	Aşırı Alımda	AL	AL	Aşırı Alımda
GUBRF	483,00	33,68	102,01	47,39	47,75		AL	AL	AL
ISCTR	14,61	130,29	115,58	60,53	89,34	Aşırı Alımda	AL	AL	Aşırı Alımda
KCHOL	204,10	120,76	107,82	62,47	70,38	Aşırı Alımda	AL	AL	AL
KOZAL	43,68	42,44	103,75	42,93	59,70		AL	AL	AL
KRDMD	36,10	103,10	124,83	67,83	71,21	Aşırı Alımda	AL	AL	AL
MGROS	641,00	123,53	106,74	57,91	80,54	Aşırı Alımda	AL	AL	Aşırı Alımda
PETKM	22,20	152,61	115,81	63,90	67,55	Aşırı Alımda	AL	AL	AL
PGSUS	183,70	71,62	103,43	50,99	67,93		AL	AL	AL
SAHOL	99,10	131,45	111,94	59,27	85,74	Aşırı Alımda	AL	AL	Aşırı Alımda
SASA	2,60	187,06	108,79	60,93	69,33	Aşırı Alımda	AL	AL	AL
SISE	47,76	103,56	105,38	60,80	73,51	Aşırı Alımda	AL	AL	AL
TAVHL	328,50	66,98	111,54	55,22	81,61		AL	AL	Aşırı Alımda
TCELL	115,70	134,89	109,15	59,58	85,80	Aşırı Alımda	AL	AL	Aşırı Alımda
THYAO	316,75	104,35	107,92	60,66	82,59	Aşırı Alımda	AL	AL	Aşırı Alımda
TOASO	283,75	112,13	104,13	53,48	82,31	Aşırı Alımda	AL	AL	Aşırı Alımda
TTKOM	62,35	125,18	107,59	54,76	81,83	Aşırı Alımda	AL	AL	Aşırı Alımda
TUPRS	264,00	141,09	109,91	62,96	59,63	Aşırı Alımda	AL	AL	AL
VAKBN	34,28	117,15	109,52	54,55	90,25	Aşırı Alımda	AL	AL	Aşırı Alımda
YKBNK	38,06	118,84	114,71	58,59	90,70	Aşırı Alımda	AL	AL	Aşırı Alımda

## 100 ENDEKSİ HİSSELERİ ÖZET TEKNİK TABLO

	Kapanış	Pivot	Destek-I	Destek-II	Direnc-I	Direnc-II	Hareketli Ortalamalar (HO)					HO'ya Göre Görünüm*
							5	22	50	100	200	
AEFES	18,44	18,59	18,09	17,74	18,94	19,44	17,92	17,40	18,68	17,61	16,42	Olumlu
AGHOL	30,02	29,97	29,59	29,17	30,39	30,77	29,35	28,46	31,42	30,81	29,00	Olumlu
AKBNK	77,40	76,80	75,90	74,40	78,30	79,20	75,22	70,83	77,42	73,62	67,76	Olumlu
AKSA	10,29	10,25	10,18	10,08	10,35	10,42	10,23	10,37	10,20	9,93	10,04	Olumsuz
AKSEN	82,95	82,23	81,27	79,58	83,92	84,88	81,30	78,14	73,49	68,91	55,51	Olumlu
ALARK	93,00	92,73	91,97	90,93	93,77	94,53	91,23	89,98	98,64	100,03	92,98	Olumlu
ALTNY	16,06	15,78	15,32	14,59	16,51	16,97	15,21	14,86	15,60	15,59	16,60	Olumlu
ANSGR	27,26	26,96	26,54	25,82	27,68	28,10	26,67	26,28	25,85	24,48	22,89	Olumlu
ARCLK	119,20	118,17	115,53	111,87	121,83	124,47	113,74	112,46	116,55	112,64	118,28	Olumlu
ASELS	415,25	410,92	392,83	370,42	433,33	451,42	378,95	344,22	325,50	282,74	234,84	Olumlu
ASTOR	199,20	76,02	137,24	75,28	137,98	76,76	204,78	198,85	186,31	153,77	127,67	Olumsuz
BALSU	14,38	14,41	14,03	13,67	14,77	15,15	14,72	14,38	15,24	16,02	19,18	Olumsuz
BIMAS	744,00	739,33	734,67	725,33	748,67	753,33	729,20	697,91	688,04	629,83	575,58	Olumlu
BRSAN	528,00	527,67	520,33	512,67	535,33	542,67	527,10	518,06	592,06	569,69	492,75	Olumlu
BRYAT	2.090,00	697,76	1.393,85	697,70	1.393,91	697,82	2.109,57	2.033,79	2.120,06	2.102,72	2.089,52	Olumsuz
BSOKE	35,26	35,32	34,80	34,34	35,78	36,30	35,15	33,82	31,58	25,30	20,12	Olumlu
BTCIM	6,70	6,60	6,51	6,31	6,80	6,89	6,53	6,43	5,71	4,86	4,60	Olumlu
CANTE	1,63	1,64	1,60	1,58	1,66	1,70	1,64	1,63	1,67	1,73	1,77	Olumsuz
CCOLA	74,75	73,87	72,23	69,72	76,38	78,02	71,44	69,99	71,95	66,46	58,22	Olumlu
CIMSA	53,25	52,78	52,17	51,08	53,87	54,48	52,00	49,55	50,18	48,23	47,25	Olumlu
CVKMD	35,90	34,47	33,95	31,99	36,43	36,95	34,55	32,38	35,21	30,48	22,98	Olumlu
CWENE	33,76	33,76	32,52	31,28	35,00	36,24	32,07	30,07	30,58	29,64	24,52	Olumlu
DAPGM	11,37	11,50	11,24	11,12	11,62	11,88	12,13	13,82	12,63	12,33	13,07	Olumsuz
DOAS	191,00	189,53	186,67	182,33	193,87	196,73	185,31	182,12	194,67	190,18	179,66	Olumlu
DOHOL	21,48	21,19	20,89	20,31	21,77	22,07	20,65	20,65	20,81	19,65	18,40	Olumlu
DSTKF	2.077,00	706,36	1.391,24	705,48	1.392,12	707,24	2.027,40	1.895,82	1.531,35	1.096,88	846,52	Olumlu
ECILC	109,20	108,63	107,87	106,53	109,97	110,73	108,70	112,03	115,13	105,12	87,48	Olumsuz
EFORC	5,57	5,46	5,28	4,98	5,76	5,94	5,98	9,83	16,30	21,11	21,39	Olumsuz
EKGYO	21,00	20,98	20,78	20,56	21,20	21,40	20,60	20,07	22,23	21,83	20,72	Olumlu
ENERY	8,67	82,66	42,81	76,96	48,51	88,36	8,74	8,72	9,22	9,53	9,55	Olumsuz
ENJSA	118,80	119,37	116,23	113,67	121,93	125,07	117,28	114,11	108,35	97,51	83,75	Olumlu
ENKAI	100,30	105,67	101,93	103,57	104,03	107,77	96,68	93,03	94,29	86,47	77,43	Olumlu
EREGL	32,00	31,64	31,06	30,12	32,58	33,16	30,36	28,78	29,30	27,11	27,33	Olumlu
EUPWR	44,84	14,95	29,89	14,95	29,89	14,95	43,14	38,87	38,63	36,28	32,71	Olumlu

## 100 ENDEKSİ HİSSELERİ ÖZET TEKNİK TABLO

	Kapanış	Pivot	Destek-I	Destek-II	Direnç-I	Direnç-II	Hareketli Ortalamalar (HO)					HO'ya Göre Görünüm*
							5	22	50	100	200	
EUREN	5,46	5,26	5,06	4,66	5,66	5,86	5,06	4,77	4,98	5,56	6,63	Olumlu
FENER	3,03	3,00	2,98	2,92	3,06	3,08	2,82	2,74	2,97	3,28	3,90	Olumlu
FROTO	104,90	105,13	103,97	103,03	106,07	107,23	102,18	103,76	109,25	101,56	96,10	Olumsuz
GARAN	138,70	137,90	136,70	134,70	139,90	141,10	136,08	128,88	139,33	138,83	135,82	Olumlu
GENIL	10,50	10,39	10,19	9,87	10,71	10,91	10,39	9,99	8,95	10,24	11,22	Olumlu
GESAN	51,15	50,39	49,32	47,50	52,21	53,28	49,40	46,36	48,95	48,32	47,52	Olumlu
GLRMK	232,00	239,90	221,80	211,60	250,10	268,20	227,56	187,58	181,15	179,30	174,81	Olumlu
GRSEL	311,50	312,75	307,75	304,00	316,50	321,50	314,80	317,60	344,19	338,95	331,43	Olumsuz
GRTHO	281,75	288,67	273,83	265,92	296,58	311,42	257,41	245,52	244,28	253,72	355,52	Olumlu
GSRAY	1,09	1,09	1,08	1,06	1,11	1,12	1,10	1,09	1,16	1,19	1,31	Olumsuz
GUBRF	483,00	484,00	477,25	471,50	489,75	496,50	483,80	488,59	505,93	434,27	356,91	Olumsuz
HALKB	39,86	39,58	38,86	37,86	40,58	41,30	38,40	38,27	43,10	41,02	33,95	Olumlu
HEKTS	3,09	3,06	3,00	2,92	3,14	3,20	2,98	2,94	3,07	3,10	3,45	Olumlu
IPEKE	96,15	95,32	94,18	92,22	97,28	98,42	94,13	96,50	103,51	98,41	81,64	Olumsuz
ISCTR	14,61	14,49	14,36	14,12	14,73	14,86	14,18	13,37	14,73	14,17	13,71	Olumlu
ISMEN	43,62	43,27	42,67	41,71	44,23	44,83	41,87	41,28	43,18	40,96	39,94	Olumlu
IZENR	9,70	9,66	9,56	9,41	9,81	9,91	9,48	9,68	9,55	9,73	9,21	Olumsuz
KCHOL	204,10	202,70	200,40	196,70	206,40	208,70	199,84	191,90	195,39	184,54	175,01	Olumlu
KLRHO	107,00	42,47	74,43	41,87	75,03	43,07	105,00	125,04	285,40	296,99	197,02	Olumsuz
KONTR	10,13	10,18	9,85	9,58	10,45	10,78	8,88	8,74	9,29	10,92	12,61	Olumlu
KOZAA	135,20	134,50	131,90	128,60	137,80	140,40	130,78	131,74	140,53	126,16	104,74	Olumsuz
KOZAL	43,68	43,80	43,30	42,92	44,18	44,68	43,48	45,42	49,99	46,69	36,02	Olumsuz
KRDMD	36,10	36,14	35,64	35,18	36,60	37,10	35,34	31,57	31,17	29,10	28,12	Olumlu
KTLEV	80,85	79,95	79,05	77,25	81,75	82,65	79,71	70,61	54,23	38,81	25,21	Olumlu
KUYAS	86,00	85,82	84,93	83,87	86,88	87,77	85,22	78,41	72,00	62,13	58,13	Olumlu
MAGEN	62,00	62,02	61,08	60,17	62,93	63,87	60,17	53,15	48,96	43,45	32,55	Olumlu
MAVI	43,18	42,97	42,45	41,71	43,71	44,23	42,64	42,45	44,48	43,33	41,94	Olumlu
MGROS	641,00	641,33	633,67	626,33	648,67	656,33	633,00	607,89	631,45	595,74	536,59	Olumlu
MIATK	40,16	40,79	38,57	36,99	42,37	44,59	42,00	40,30	39,05	38,14	38,41	Olumsuz
MPARK	455,00	449,42	443,83	432,67	460,58	466,17	437,20	428,08	440,99	410,06	380,20	Olumlu
OBAMS	8,17	30,12	17,25	26,32	21,05	33,92	8,24	8,23	8,21	8,02	7,98	Olumsuz
ODAS	6,80	300,02	145,03	283,27	161,78	316,77	6,58	6,15	6,03	5,67	5,64	Olumlu

## 100 ENDEKSİ HİSSELERİ ÖZET TEKNİK TABLO

	Kapanış	Pivot	Destek-I	Destek-II	Direnc-I	Direnc-II	Hareketli Ortalamalar (HO)					HO'ya Göre Görünüm*
							5	22	50	100	200	
OTKAR	392,50	390,92	386,08	379,67	397,33	402,17	388,15	377,09	395,46	434,88	467,01	Olumlu
OYAKC	25,16	25,19	24,87	24,59	25,47	25,79	24,92	23,86	24,69	24,58	23,16	Olumlu
PAHOL	1,55	1,55	1,54	1,52	1,57	1,58	1,55	1,52	1,58	1,58	0,00	Olumlu
PASEU	121,10	121,33	119,37	117,63	123,07	125,03	117,48	120,05	128,10	137,23	124,43	Olumsuz
PATEK	20,08	20,34	19,24	18,40	21,18	22,28	18,73	18,10	18,74	21,22	24,71	Olumlu
PETKM	22,20	22,15	21,83	21,45	22,53	22,85	21,54	20,31	19,17	18,16	18,09	Olumlu
PGSUS	183,70	183,70	182,60	181,50	184,80	185,90	183,68	179,36	190,82	196,79	215,42	Olumlu
PSGYO	2,41	2,43	2,39	2,37	2,45	2,49	2,41	2,40	2,41	2,52	2,73	Olumsuz
QUAGR	3,40	3,45	3,35	3,29	3,51	3,61	3,45	3,16	3,01	2,99	5,51	Olumsuz
RALYH	256,25	262,33	248,17	240,08	270,42	284,58	240,56	188,54	172,80	191,68	169,70	Olumlu
REEDR	7,54	7,65	7,43	7,32	7,76	7,98	7,46	7,49	6,97	7,03	8,57	Olumsuz
SAHOL	99,10	98,98	97,97	96,83	100,12	101,13	96,86	92,04	97,14	92,41	89,47	Olumlu
SARKY	27,96	27,59	27,23	26,49	28,33	28,69	27,52	27,99	33,33	28,10	20,76	Olumsuz
SASA	2,60	2,61	2,56	2,51	2,66	2,71	2,52	2,43	2,44	2,59	3,04	Olumlu
SISE	47,76	47,47	46,83	45,89	48,41	49,05	46,42	44,96	45,22	42,24	39,79	Olumlu
SKBNK	12,49	12,26	12,03	11,56	12,73	12,96	11,97	10,94	10,81	9,39	8,28	Olumlu
SOKM	53,55	53,82	52,28	51,02	55,08	56,62	53,79	52,24	59,33	56,00	47,63	Olumsuz
TABGD	253,50	252,52	249,78	246,07	256,23	258,97	247,64	248,45	255,45	243,75	231,27	Olumsuz
TAVHL	328,50	331,33	323,42	318,33	336,42	344,33	334,45	309,00	321,50	313,27	282,61	Olumsuz
TCELL	115,70	114,70	113,70	111,70	116,70	117,70	112,70	108,80	113,74	107,06	100,52	Olumlu
THYAO	316,75	316,58	314,42	312,08	318,92	321,08	313,70	298,23	306,53	293,55	298,71	Olumlu
TKFEN	118,30	114,77	111,23	104,17	121,83	125,37	105,56	94,15	86,10	78,49	86,05	Olumlu
TOASO	283,75	281,83	279,67	275,58	285,92	288,08	273,85	277,87	289,12	266,25	246,05	Olumsuz
TSKB	12,20	12,10	12,01	11,81	12,30	12,39	11,97	11,60	12,10	12,28	12,47	Olumlu
TTKOM	62,35	61,97	61,43	60,52	62,88	63,42	61,19	59,63	63,88	61,33	57,91	Olumlu
TUKAS	2,38	2,38	2,36	2,33	2,41	2,43	2,39	2,34	2,52	2,58	2,78	Olumsuz
TUPRS	264,00	264,00	259,50	255,00	268,50	273,00	256,90	253,56	234,32	214,50	189,93	Olumlu
TUREX	8,00	8,04	7,78	7,55	8,27	8,53	7,90	7,66	7,51	7,48	8,48	Olumlu
TURSG	13,18	13,28	13,03	12,89	13,42	13,67	13,07	13,00	12,60	12,29	11,14	Olumlu
ULKER	119,30	118,50	117,70	116,10	120,10	120,90	117,84	114,23	122,24	119,82	114,75	Olumlu
VAKBN	34,28	34,05	33,79	33,31	34,53	34,79	33,52	32,22	35,74	33,55	30,15	Olumlu
VESTL	27,86	27,88	27,62	27,38	28,12	28,38	28,00	28,54	29,65	30,28	33,32	Olumsuz
YKBNK	38,06	37,82	37,40	36,74	38,48	38,90	37,25	35,04	37,87	37,33	34,97	Olumlu
ZOREN	2,90	2,89	2,87	2,83	2,93	2,95	2,87	2,86	3,14	3,14	3,30	Olumlu

## GAYRİMENKUL YO HİSSELERİ ÖZET TEKNİK TABLO

	Kapanış	Pivot	Destek- I	Destek- II	Direnc- I	Direnc- II	Hareketli Ortalamalar					HO'ya Göre
							5	22	50	100	200	Görünüm*
ADGYO	61,70	61,05	59,90	58,10	62,85	64,00	58,91	57,40	57,66	54,89	50,14	Olumlu
AGYO	8,39	8,40	8,21	8,04	8,57	8,76	8,57	8,40	7,99	7,63	7,58	Olumsuz
AHSGY	17,68	17,90	17,43	17,18	18,15	18,62	17,91	19,06	20,62	19,08	14,65	Olumsuz
AKFGY	2,75	2,75	2,72	2,70	2,77	2,80	2,78	2,83	2,89	2,84	2,80	Olumsuz
AKMGY	323,75	320,33	307,92	292,08	336,17	348,58	310,10	270,63	242,46	222,66	222,88	Olumlu
AKSGY	9,26	9,25	9,17	9,08	9,34	9,42	9,19	8,87	8,67	8,25	7,83	Olumlu
ALGYO	4,97	4,99	4,91	4,85	5,05	5,13	5,11	5,26	5,23	4,96	4,09	Olumsuz
ASGYO	10,69	10,75	10,59	10,50	10,84	11,00	10,68	10,67	10,99	10,88	11,33	Olumlu
ATAGY	12,20	12,16	12,01	11,83	12,34	12,49	12,20	12,32	12,97	13,55	13,68	Olumsuz
AVGYO	12,07	12,09	11,87	11,66	12,30	12,52	12,05	11,72	12,49	11,50	12,37	Olumlu
AVPGY	54,80	53,87	52,88	50,97	55,78	56,77	52,44	50,85	52,15	53,45	57,02	Olumlu
BASGZ	51,60	51,57	51,03	50,47	52,13	52,67	52,19	50,95	48,77	46,07	41,44	Olumsuz
BEGYO	4,51	4,51	4,42	4,34	4,59	4,68	4,42	4,30	4,45	4,70	6,59	Olumlu
DGGYO	28,00	28,00	27,62	27,24	28,38	28,76	28,16	28,14	29,84	30,87	32,25	Olumsuz
DZGYO	7,83	7,90	7,73	7,64	7,99	8,16	7,75	7,60	8,32	8,08	7,64	Olumlu
EGEGY	33,44	33,05	32,19	30,95	34,29	35,15	31,70	29,67	30,54	28,48	27,27	Olumlu
EKGYO	21,00	20,98	20,78	20,56	21,20	21,40	20,60	20,07	22,23	21,83	20,72	Olumlu
EYGYO	2,76	2,78	2,72	2,69	2,81	2,87	2,76	2,89	3,31	3,59	3,75	Olumsuz
FZLGY	16,41	16,42	16,09	15,76	16,75	17,08	16,36	16,06	14,10	13,56	13,04	Olumlu
HILGYO	5,58	5,59	5,51	5,44	5,66	5,74	5,58	5,15	4,98	4,51	4,16	Olumsuz
IDGYO	3,79	3,87	3,71	3,64	3,94	4,10	3,95	4,00	4,11	3,85	3,76	Olumsuz
ISGYO	20,60	20,42	20,24	19,88	20,78	20,96	20,23	20,44	21,47	21,31	20,26	Olumsuz
KGYO	9,25	9,25	9,12	8,98	9,39	9,52	8,98	8,10	7,68	6,56	5,36	Olumlu
KLGYO	5,23	5,26	5,18	5,13	5,31	5,39	5,22	5,36	6,05	6,34	6,37	Olumsuz
KRGYO	2,79	2,78	2,74	2,69	2,83	2,87	2,75	2,74	2,91	2,97	3,14	Olumlu
KZBGY	3,20	3,25	3,15	3,11	3,29	3,39	3,26	3,27	3,58	3,60	3,94	Olumsuz
KZGYO	22,84	22,91	22,61	22,37	23,15	23,45	23,02	22,42	23,62	24,12	24,21	Olumsuz
MHRGY	3,64	3,63	3,51	3,39	3,75	3,87	3,47	3,43	3,52	3,51	3,79	Olumlu
MRGYO	1,50	1,51	1,48	1,46	1,53	1,56	1,54	1,45	1,55	1,63	1,79	Olumsuz
MSGYO	7,88	7,89	7,69	7,50	8,08	8,28	8,06	8,08	6,97	6,33	5,90	Olumsuz
NUGYO	9,05	9,11	8,97	8,89	9,19	9,33	9,09	9,01	9,58	9,84	10,08	Olumsuz
OZGYO	1,97	1,99	1,95	1,92	2,02	2,06	1,98	2,00	2,04	2,05	2,06	Olumsuz
OZKGY	12,82	12,80	12,73	12,63	12,90	12,97	12,69	12,98	13,92	14,38	13,94	Olumsuz
PAGYO	123,50	124,87	121,73	119,97	126,63	129,77	125,90	116,47	103,26	93,56	88,21	Olumsuz
PEKGY	13,38	13,45	13,23	13,08	13,60	13,82	13,66	13,89	12,79	12,36	10,09	Olumsuz
PSGYO	2,41	2,43	2,39	2,37	2,45	2,49	2,41	2,40	2,41	2,52	2,73	Olumsuz
RYGYO	34,44	33,49	32,55	30,65	35,39	36,33	33,08	32,19	31,09	27,10	24,43	Olumlu
SEGYO	4,86	4,89	4,82	4,79	4,92	4,99	4,76	4,75	5,28	5,26	5,01	Olumlu
SNGYO	3,63	3,64	3,59	3,55	3,68	3,73	3,61	3,66	4,27	4,55	4,60	Olumsuz
SRVGY	3,13	3,12	3,09	3,04	3,17	3,20	3,13	3,16	3,24	3,32	3,31	Olumsuz
SURGY	67,25	64,57	61,88	56,52	69,93	72,62	58,59	56,48	60,14	52,96	52,69	Olumlu
TDGYO	15,84	15,82	15,49	15,14	16,17	16,50	16,21	17,83	20,73	28,65	24,30	Olumsuz
TRGYO	90,35	89,48	88,47	86,58	91,37	92,38	89,58	86,79	84,91	80,48	76,86	Olumlu
TSGYO	6,58	6,58	6,50	6,43	6,65	6,73	6,58	6,65	7,05	7,13	7,38	Olumsuz
VKGYO	2,69	2,71	2,67	2,66	2,72	2,76	2,72	2,68	2,77	2,73	2,63	Olumsuz
VRGYO	2,35	2,39	2,30	2,25	2,44	2,53	2,34	2,26	2,34	2,47	2,86	Olumlu
YGGYO	209,50	210,40	206,70	203,90	213,20	216,90	211,76	198,25	167,82	145,74	125,00	Olumsuz

14 Nisan 2026 Salı

arastirma@anadoluyatirim.com.tr

ZRGYO	21,12	7,04	14,08	7,04	14,08	7,04	21,37	21,80	22,26	22,77	23,03	Olumsuz
-------	-------	------	-------	------	-------	------	-------	-------	-------	-------	-------	---------

### TEKNİK ANALİZ İNDİKATÖR DEĞERLERİ NE İFADE EDİYOR?

#### PİVOT DESTEK DİRENÇ NOKTALARI

Pivot noktaları ve o seviyedeki direnç ve destek bölgesi, fiyatların yönünün değişebileceği bölgelerdir. Bu seviyeler işlem öneri hizmetinde destek ve direnç noktaları her zaman stop ve hedef belirlerken hesaba katılır. Hesaplama önceki günün en yüksek, en düşük ve kapanış fiyatı dikkate alınır.

2. Direnç Seviyesi (R2) = Pivot + (R1 - S1)
1. Direnç Seviyesi (R1) = (2 x Pivot) - En Düşük
- Pivot Noktası = (Yüksek + Kapanış + Düşük) / 3
1. Destek Seviyesi (S1) = (2 x Pivot) - En Yüksek
2. Destek Seviyesi (S2) = Pivot - (R1 - S1)

**HAREKETLİ ORTALAMALAR:** Hareketli ortalama, hisse senedi fiyatlarının belirli bir zaman dilimindeki ortalamalarını gösteren bir indikatördür. Basit, ağırlıklı ve eksponansiyel (üslü) olarak hesaplanabilir. Basit ortalamalar belirlenen süre içindeki her değere eşit önem verirken, diğer iki yöntem günümüze en yakın değerlere daha fazla ağırlık verir. Bültenimizde yer alan tablolarda basit hareketli ortalama yöntemi kullanılmış, 5, 22, 50, 100 ve 200 günlük hesaplanmıştır. Kısa dönemli hareketli ortalamanın uzun dönemliyi keserek yukarı çıkması "al", aşağı düşmesi ise "sat" sinyalini olarak yorumlanır.

**MOMENTUM:** Momentum, belirlenmiş olan bir süre içinde fiyatların %kaç değiştiğini gösteren bir göstergedir. Göstergede 100 referans noktasını gösterir. Göstergenin referans çizgisinin altına inmesi "sat", referans çizgisinin üzerine çıkması "al" sinyali olarak değerlendirilir. Momentumun aşırı satım bölgesinden dönüş eğiliminde olması kısa vadede düşüşün tamamlandığını, momentumun belirli bir tepe yapıp aşağı doğru dönmesi, fiyatlardaki artış hızının yavaşladığını ve fiyatların bir süre sonra gerilemeye başlayacağını gösterir.

**RSI:** "0" ile "100" sayıları arasında hareket eder. RSI'da genellikle 0 - 30 arası aşırı satım, 70 - 100 arası aşırı alım bölgeleridir. Bir hissenin kendi görelî iç gücünü ölçer. Fiyat grafiği tepe veya dip noktaları ile gösterge tepe veya dip noktaları arasındaki uyumsuzluk potansiyel al/sat sinyalleridir. RSI üzerindeki destek/direnç tespitleri çoğu zaman grafik üzerindeki daha olumlu sonuç verir.

**STOCHASTIC:** 0 - 100 arası hareket eden kısa vadeli bir göstergedir. 0 - 20 arası aşırı satım, 80 - 100 arası aşırı alım durumunu temsil eder. 5 günlük hesaplanan yüksek, düşük ve kapanış değerlerinin bileşimi (%K) ile bununla birlikte hareket eden 3 günlük eğrinin (%D) kesişme noktaları alım/satım yerleri olarak yorumlanabilir. Yavaşlatılmış %K çizgisi aşağıdan yukarıya doğru %D çizgisini keserse "AL", %K çizgisi %D çizgisini yukarıdan aşağıya doğru keserse "SAT" sinyali olarak değerlendirilir.

**CCI:** CCI eğrisi +100 ile -100 arasında bir değer alır. Göstergede +100 seviyesinin üzeri aşırı alım yapıldığını, -100 seviyesinin altı ise aşırı satım yapıldığını ifade eder.

**Anadolu Yatırım Araştırma Bölümü****Sevgül YİRTAR**

Anadolu Yatırım Araştırma Departmanı | Bölüm Başkanı  
Bankacılık, Holding ve Savunma  
[Syirtar@anadoluyatirim.com.tr](mailto:Syirtar@anadoluyatirim.com.tr) | [www.anadolubank.com.tr](http://www.anadolubank.com.tr) (216) 649 77 35

**Dr. Gözde SARAK**

Anadolu Yatırım Araştırma Departmanı | Yönetmen  
Otomotiv, Telekomünikasyon ve Demir-Çelik  
[Gsarak@anadoluyatirim.com.tr](mailto:Gsarak@anadoluyatirim.com.tr) | [www.anadolubank.com.tr](http://www.anadolubank.com.tr) (216) 649 77 36

**Ecrin ŞARK**

Anadolu Yatırım Araştırma Departmanı | Yönetmen Yardımcısı  
Havacılık, Gayrimenkul ve Çimento  
[Esark@anadoluyatirim.com.tr](mailto:Esark@anadoluyatirim.com.tr) | [www.anadolubank.com.tr](http://www.anadolubank.com.tr) (216) 649 77 39

**Mehmet Ali KATMER**

Anadolu Yatırım Araştırma Departmanı | Yönetmen Yardımcısı  
Enerji, Perakende ve Gıda  
[Makatmer@anadoluyatirim.com.tr](mailto:Makatmer@anadoluyatirim.com.tr) | [www.anadolubank.com.tr](http://www.anadolubank.com.tr) (216) 649 77 37

**Araştırma Bölümü** : [arastirma@anadoluyatirim.com.tr](mailto:arastirma@anadoluyatirim.com.tr)

**Uyarı:** Burada yer alan yatırım bilgi, yorum ve tavsiyeleri yatırım danışmanlığı kapsamında değildir. Yatırım danışmanlığı hizmeti, yetkili kuruluşlar tarafından kişilerin risk ve getiri tercihleri dikkate alınarak kişiye özel sunulmaktadır. Burada yer alan yorum ve tavsiyeler ise genel niteliktedir. Bu tavsiyeler mali durumunuz ile risk ve getiri tercihlerinize uygun olmayabilir. Bu nedenle, sadece burada yer alan bilgilere dayanılarak yatırım kararı verilmesi beklentilerinize uygun sonuçlar doğurmayabilir.

Bu rapor tarafımızca doğruluğu ve güvenilirliği kabul edilmiş kaynaklar kullanılarak hazırlanmış olup yatırımcılara kendi oluşturacakları yatırım kararlarında yardımcı olmayı hedeflemekte ve herhangi bir yatırım aracını alma veya satma yönünde yatırımcıların kararlarını etkilemeyi amaçlamamaktadır. Yatırımcıların verecekleri yatırım kararları ile bu raporda bulunan görüş, bilgi ve veriler arasında bir bağlantı kurulamayacağı gibi, söz konusu kararların neticesinde oluşabilecek yanlışlık veya zararlardan kurum çalışanları ile Anadolubank A.Ş. ve Anadolu Yatırım Menkul Kıymetler A.Ş.'nin herhangi bir sorumluluğu bulunmamaktadır.