



**KUVEYTÜRK**  
**Yatırım**

[www.kuveytturkyatirim.com.tr](http://www.kuveytturkyatirim.com.tr)

# Teknik Bülten

14/04/2026

## BIST 100 (XU100)

Kapanış		14.059			
Önceki Güne Göre Değişim		-%0,11			
Destek 1	13.900	Direnç 1	14.190	MACD	Pozitif
Destek 2	13.775	Direnç 2	14.350	Stochastic Slow	Pozitif
Destek 3	13.500	Direnç 3	14.500	RSI	Satım

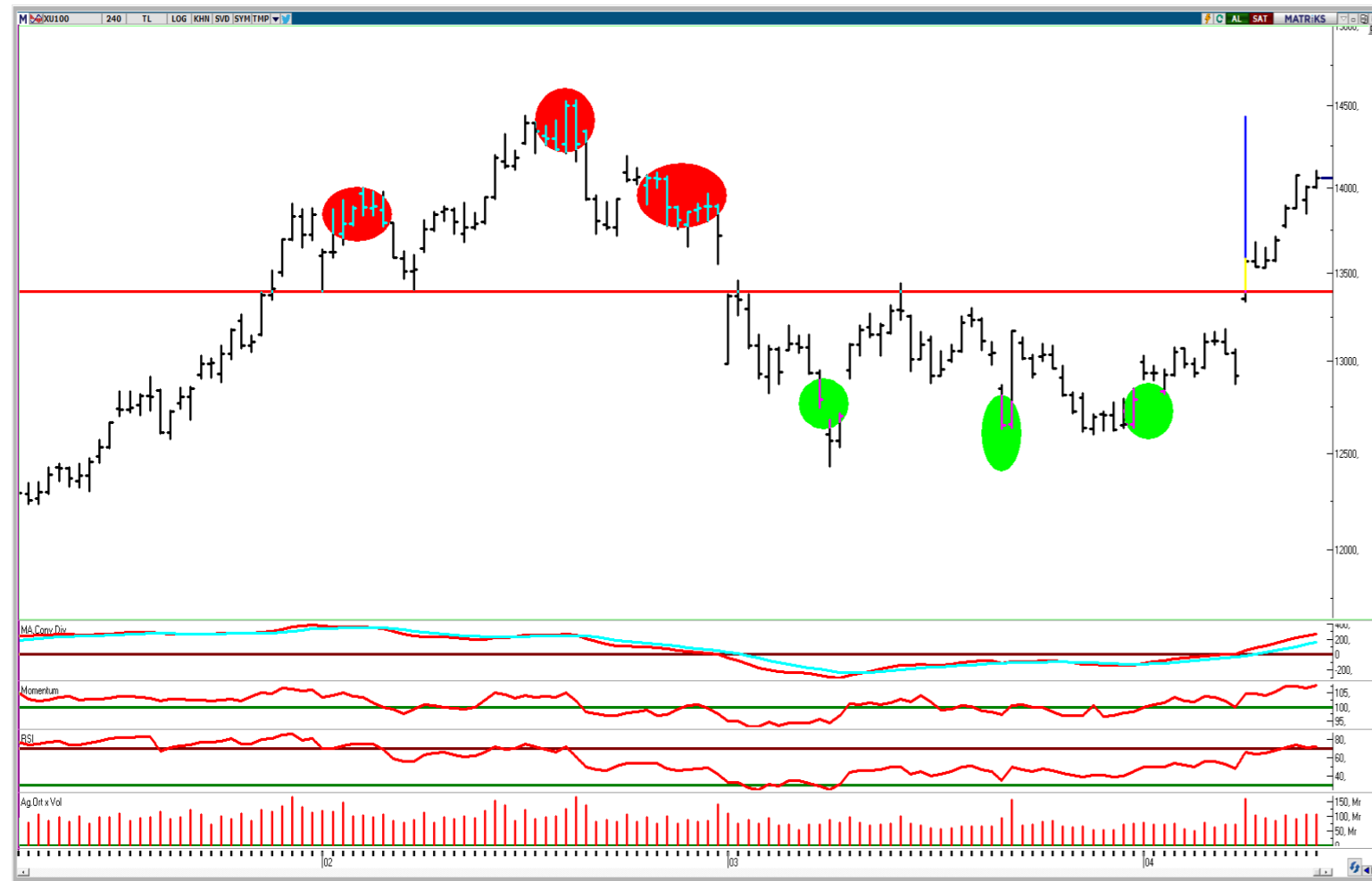

### Endekste Volatilitenin Yüksek Seyretmesini Bekliyoruz.

BIST 100 endeksi günü sınırlı değer kaybıyla 14.059 puanda tamamladı. Böylelikle, geçtiğimiz hafta yaşanan güçlü yükselişin ardından endeks yeni haftaya temkinli başlangıç yaptı. Güne negatif bölgede başlangıç yapan endekste satışların karşılanmasıyla birlikte değer kaybı sınırlandı. Geride bıraktığımız günde Kimya Petrol endeksi %2,30'luk yükselişle endeksi desteklerken, Ulaştırma endeksi %1,90'lık düşüşle endeksi baskılayan tarafta yer aldı. Son dönem fiyatlamaları üzerinde küresel gelişmelerin etkili olduğunu görüyoruz. Bu bağlamda endekste dalgalı fiyatlamaların ve volatilitenin yüksek seyrettiğini belirtmekte fayda var. Özellikle, piyasanın kırılğan olduğu bu dönemde doğru hisse seçimleriyle birlikte oluşabilecek fırsatların değerlendirilebileceğini düşünüyoruz. Genel perspektifte bekle – gör moduna geçtiğimizi belirtmekte fayda görüyoruz. Teknik anlamda, yaşanan satış baskısına rağmen 14.000 desteğinin korunması önemli bir gelişme olarak karşımıza çıkıyor. Hafta genelinde belirsizliklerin sürmesi halinde 13.100 – 13.400 bant aralığındaki kopuş boşluğunun (GAP) kapanabileceğini düşünüyoruz. Dün akşam saatlerinde ABD – İran ateşkesine yönelik gelişmeler ve sabah saatlerinde yaşanan yurt içi haber akışlarını dikkate alarak, gün içerisinde volatilitenin yüksek seyretmesini bekliyoruz.

KATILIM 100 (XK100)

Kapanış		16.165			
Önceki Güne Göre Değişim		%0,96			
Destek 1	15.900	Direnç 1	16.300	MACD	Pozitif
Destek 2	15.800	Direnç 2	16.400	Stochastic Slow	Pozitif
Destek 3	15.670	Direnç 3	16.500	RSI	Alım



**Analiz:**

Katılım 100 endeksi günü %0,96'lık yükselişle 16.165 puanda tamamladı. Böylelikle, geçtiğimiz hafta yaşanan güçlü yükseliş ivmesi yeni haftanın ilk gününde de devam etti. Güne satış baskısıyla başlayan endekste alım iştahının güçlenmesiyle birlikte pozitif bölgede kapanış gerçekleşti. Ayrıca, endeks gün içerisinde 16.211 seviyesiyle tarihi zirve rekorunu tazeledi. Geride bıraktığımız günde Katılım 100 endeksi içerisinde ağırlığı yüksek olan Aselsan (ASELS) ve Tüpraş'ta (TUPRS) yaşanan %4,20 - %3,73'lük yükselişler endeksin değer artışında önemli rol oynadı. Küresel haber akışlarının piyasalar üzerinde söz sahibi olmaya devam ettiği günlerde sektör ve şirket bazlı ayrışmaların endekste etkili olduğunu görüyoruz. Geride bıraktığımız günde BIST 100 endeksinde yaşanan sınırlı değer kaybına rağmen Katılım 100 endeksinin değer artışıyla günü tamamlaması önemli bir gelişme olarak karşımıza çıkıyor. Teknik anlamda, yükseliş ivmesinin devam etmesi durumunda 16.300 - 16.400 ve 16.500 seviyeleri direnç olarak takip edilebilir. Öte yandan, olası geri çekilmelerde ise 15.900 – 15.800 ve 15.980 seviyeleri destek olarak izlenebilir. Hafta boyunca yoğun şekilde yaşanabilecek haber akışları sebebiyle sektör ve şirket bazlı ayrışmaların etkisini sürdürmesini bekliyoruz.

## KATILIM 50 TEKNİK BÜLTEN

Şirket Kodu	Şirket	Son Fiyat (TL)	Günlük Değişim (%)	52 Hafta Düşük / Yüksek				1. Destek	2. Destek	Pivot	1. Direnç	2. Direnç
				En Düşük Fiyat (TL)	52H Dip Seviyesine Uzaklık	En Yüksek Fiyat (TL)	52H Zirve Seviyesine Yakınlık					
XK050	Bist Katılım 50	16.469	1,02%	9.560	72,27%	16.469	0,00%	16.241	16.014	16.378	16.606	16.743
XU050	Bist 50	12.662	-0,13%	7.927	59,73%	12.679	-0,13%	12.516	12.369	12.612	12.759	12.855
AKSA	Aksa	10,29	-0,10%	8,18	25,81%	11,77	-12,54%	10,18	10,08	10,25	10,35	10,42
ALTNY	Altınay Savunma Teknolojileri	16,06	5,52%	14,28	12,45%	23,72	-32,29%	15,32	14,59	15,78	16,51	16,97
ASELS	Aselsan	415,25	4,20%	116,45	256,59%	415,25	0,00%	392,83	370,42	410,92	433,33	451,42
AVPGY	Avrupakent Gayrimenkul Yatırım Ortaklığı	54,80	2,43%	47,08	16,40%	66,40	-17,47%	52,88	50,97	53,87	55,78	56,77
BSOKE	Batsöke Çimento	35,26	-0,68%	13,65	158,32%	35,84	-1,62%	34,80	34,34	35,32	35,78	36,30
BERA	Bera Holding	17,21	-2,05%	13,50	27,48%	21,10	-18,44%	17,05	16,90	17,21	17,36	17,52
BIMAS	Bim Birleşik Mağazalar	744,00	-0,93%	439,19	69,40%	751,00	-0,93%	734,67	725,33	739,33	748,67	753,33
BINHO	1000 Yatırımlar Holding	9,08	-1,41%	6,54	38,93%	13,15	-30,95%	8,97	8,85	9,09	9,21	9,33
CVKMD	Cvk Maden İşletmeleri	35,90	-0,55%	10,28	249,22%	47,80	-24,90%	35,13	34,37	35,97	36,73	37,57
CWENE	Cw Enerji Mühendislik	33,76	2,55%	12,71	165,72%	35,08	-3,76%	32,52	31,28	33,76	35,00	36,24
CANTE	Çan2 Termik	1,63	-2,40%	1,23	32,78%	2,28	-28,47%	1,60	1,58	1,64	1,66	1,70
CIMSA	Çimsa	53,25	-0,19%	41,38	28,68%	54,46	-2,22%	52,17	51,08	52,78	53,87	54,48
DAPGM	Dap Gayrimenkul Geliştirme	11,37	-2,40%	7,78	46,14%	19,00	-40,16%	11,24	11,12	11,50	11,62	11,88
EFOR	Efor Yatırım	5,57	4,31%	5,34	4,31%	31,98	-82,58%	5,28	4,98	5,46	5,76	5,94
EKGYO	Emlak G.M.Y.O.	21,00	-2,51%	10,94	91,89%	26,22	-19,91%	20,78	20,56	20,98	21,20	21,40
ENJSA	Enerjisa Enerji	118,80	-0,60%	49,93	137,94%	119,52	-0,60%	116,23	113,67	119,37	121,93	125,07
EREGL	Ereğli Demir Çelik	32,00	2,24%	20,76	54,11%	32,66	-2,02%	31,06	30,12	31,64	32,58	33,16
EUPWR	Europower Enerji ve Otomasyon Teknolojileri	44,84	1,08%	24,04	86,52%	44,84	0,00%	43,49	42,15	44,17	45,51	46,19
FORMT	Formet Metal ve Cam	2,82	0,71%	2,65	6,42%	4,39	-35,70%	2,75	2,67	2,80	2,88	2,93
GENIL	Gen İlaç ve Sağlık Ürünleri	10,50	1,74%	7,17	46,44%	14,45	-27,34%	10,19	9,87	10,39	10,71	10,91
GESAN	Girişim Elektrik Sanayi Taahhüt ve Ticaret	51,15	1,69%	38,00	34,61%	60,25	-15,10%	49,32	47,50	50,39	52,21	53,28
GOLTS	Göllaş Çimento	392,00	1,82%	298,05	31,52%	408,80	-4,11%	380,17	368,33	390,08	401,92	411,83
GRTHO	Granturk Holding	281,75	2,08%	214,00	31,66%	677,50	-58,41%	273,83	265,92	288,67	296,58	311,42
GUBRF	Gübre Fabrikaları	483,00	-0,72%	219,30	120,25%	556,50	-13,21%	477,25	471,50	484,00	489,75	496,50

**KATILIM 50 TEKNİK BÜLTEN**

Şirket Kodu	Şirket	Son Fiyat (TL)	Günlük Değişim (%)	52 Hafta Düşük / Yüksek				1. Destek	2. Destek	Pivot	1. Direnç	2. Direnç
				En Düşük Fiyat (TL)	52H Dip Seviyesine Uzaklık	En Yüksek Fiyat (TL)	52H Zirve Seviyesine Yakınlık					
GLRMK	Gülermak Ağır Sanayi	232,00	-3,53%	125,50	84,86%	243,00	-4,53%	221,80	211,60	239,90	250,10	268,20
GRSEL	Gür-Sel Turizm Taşımacılık ve Servis	311,50	-2,12%	233,34	33,50%	397,00	-21,54%	307,75	304,00	312,75	316,50	321,50
IHLAS	İhlas Holding	2,06	-0,96%	1,89	8,99%	4,41	-53,29%	2,03	1,99	2,05	2,09	2,11
JANTS	Jantsa Jant	17,25	-1,43%	16,41	5,12%	28,42	-39,30%	17,01	16,78	17,24	17,47	17,70
KRDMD	Kardemir (D)	36,10	0,00%	21,74	66,05%	36,68	-1,58%	35,64	35,18	36,14	36,60	37,10
KARSN	Karsan Otomotiv	10,36	3,60%	8,65	19,77%	12,55	-17,45%	9,97	9,59	10,17	10,55	10,75
KTLEV	Katılımevim Tasarruf Finansman	80,85	1,06%	5,95	1259,35%	81,20	-0,43%	79,05	77,25	79,95	81,75	82,65
KZBGY	Kızılbük Gayrimenkul Yatırım Ortaklığı	3,20	-4,48%	2,19	46,12%	5,12	-37,51%	3,15	3,11	3,25	3,29	3,39
KCAER	Kocaer Çelik	11,46	-2,55%	10,04	14,14%	16,10	-28,82%	11,30	11,14	11,50	11,66	11,86
KONTR	Kontrolmatik Teknoloji	10,13	4,65%	7,71	31,39%	19,56	-48,20%	9,85	9,58	10,18	10,45	10,78
KUYAS	Kuyas Yatırım	86,00	-0,17%	32,72	162,84%	86,15	-0,17%	84,93	83,87	85,82	86,88	87,77
LMKDC	Limak Doğu Anadolu Çimento	33,70	4,21%	24,06	40,07%	35,00	-3,71%	32,14	30,58	32,92	34,48	35,26
MAGEN	Margun Enerji	62,00	0,57%	10,64	482,71%	62,00	0,00%	61,08	60,17	62,02	62,93	63,87
MAVI	Mavi Giyim	43,18	-0,74%	30,30	42,51%	50,05	-13,73%	42,45	41,71	42,97	43,71	44,23
MPARK	Mlp Sağlık Hizmetleri	455,00	2,71%	305,00	49,18%	478,50	-4,91%	443,83	432,67	449,42	460,58	466,17
OBAMS	Oba Makarnacılık	8,17	-1,80%	6,43	27,12%	14,24	-42,64%	8,09	8,02	8,24	8,31	8,46
PASEU	Pasifik Eurasia Lojistik Dış Ticaret	121,10	0,08%	46,42	160,88%	175,00	-30,80%	119,37	117,63	121,33	123,07	125,03
PETKM	Petkim	22,20	3,93%	16,11	37,80%	22,20	0,00%	21,83	21,45	22,15	22,53	22,85
QUAGR	Qua Granit Hayal Yapı	3,40	-4,23%	2,45	38,78%	11,50	-70,43%	3,35	3,29	3,45	3,51	3,61
SELEC	Selçuk Ecza Deposu	87,25	1,16%	62,65	39,27%	104,60	-16,59%	84,25	81,25	85,85	88,85	90,45
SMRTG	Smart Güneş Enerjisi Teknolojileri	7,37	-4,29%	6,40	15,16%	11,17	-34,04%	7,25	7,12	7,47	7,60	7,82
TUREX	Tureks Turizm	8,00	-0,37%	6,72	19,05%	48,02	-83,34%	7,78	7,55	8,04	8,27	8,53
TMSN	Tümosan Motor ve Traktör	103,60	-3,18%	82,20	26,03%	134,00	-22,69%	102,63	101,67	104,27	105,23	106,87
TUKAS	Tukaş	2,38	-2,06%	2,18	9,17%	4,14	-42,51%	2,36	2,33	2,38	2,41	2,43
TUPRS	Tüpraş	264,00	3,73%	108,63	143,03%	264,00	0,00%	259,50	255,00	264,00	268,50	273,00
YEOTK	Yeo Teknoloji Enerji ve Endüstri	52,00	-0,57%	32,60	59,51%	54,50	-4,59%	51,02	50,03	51,98	52,97	53,93

## KUVEYT TÜRK YATIRIM ARAŞTIRMA EKİBİ

Dr. Kutay Gözgör  
ARAŞTIRMA DİREKTÖRÜ

Ubeyde Safvan Erbaş  
YÖNETMEN  
Teknik Analist

Muhammet Çakmak  
KIDEMLİ UZMAN  
Havacılık, Sağlık, Bilişim, GYO

Eren Bozdoğan  
KIDEMLİ UZMAN  
Perakende, Sanayi ve Savunma

Ali Osman Okut  
UZMAN YARDIMCISI  
Çimento

### YASAL UYARI

Bu raporda yer alan bilgiler Kuveyt Türk Yatırım Menkul Değerler A.Ş. (“Kuveyt Türk Yatırım”) tarafından genel bilgilendirme amacıyla hazırlanmıştır. Burada yer alan bilgi, yorum ve tavsiyeler yatırım danışmanlığı kapsamında değildir. Yatırım danışmanlığı hizmeti; aracı kurumlar, portföy yönetim şirketleri, mevduat kabul etmeyen bankalar ile müşteri arasında imzalanacak yatırım danışmanlığı sözleşmesi çerçevesinde, kişilerin risk ve getiri tercihleri dikkate alınarak kişiye özel sunulmaktadır. Burada yer alan yorum ve tavsiyeler ise genel niteliktedir, herhangi bir yatırım aracının alım ya da satımı için öneri niteliğinde yorumlanmamalıdır. Bu tavsiyeler mali durumunuz ile risk ve getiri tercihlerinize uygun olmayabilir. Bu nedenle, sadece burada yer alan bilgilere dayanılarak mali durumunuz, risk ve getiri beklentileriniz ile uyumlu olmayan yatırım kararları vermeniz beklentilerinize uygun olmayan sonuçlar doğurabilir. Burada yapılan analizlere dayanarak yapılan yatırımlar zararlı da sonuçlanabilir. Bu rapora dayanarak yapılan herhangi bir yatırımın sonucu Müşteri’ye aittir. Bu sonuçlardan dolayı Kuveyt Türk Yatırım ve çalışanları hiçbir sorumluluk üstlenmemektedir. Bu raporda yer alan bilgiler, güvenilir olduğuna inanılan kaynaklardan derlenmiş olmakla birlikte kesinlikleri ve doğrulukları garanti edilmemektedir. Bu nedenle, bu bilgilerin tam veya doğru olmamasından, kullanılan kaynaklardaki hata ve eksik bilgilerden dolayı doğabilecek zararlar konusunda Kuveyt Türk Yatırım ve çalışanları herhangi bir sorumluluk kabul etmez. Raporda yer alan bilgiler Kuveyt Türk Yatırım’ın yazılı izni olmadan çoğaltılamaz, yayımlanamaz veya üçüncü kişiler ile paylaşılamaz.

İletişim ve Haberleşme için:

✉ [arastirma@kuveytturkyatirim.com.tr](mailto:arastirma@kuveytturkyatirim.com.tr)