

- [Günlük Hisse Önerileri](#)
- [BIST 100](#)
- [VIOP 30 Kontratı](#)
- [BIST 50 Destek-Direnç Tablosu](#)

Açık öneriler

Öneri Tarihi	Hisse	Öneri	Günün Fiyatı	Alım Aralığı	Zarar Kes	Hedef Aralığı	Son Durum
14 Nisan 2026	GENIL	AL	10,44	10,40-10,60	10,15	10,85-11,20	Devam ediyor

Kapatılan öneriler

Öneri Tarihi	Hisse	Öneri	Günün Fiyatı	Alım Aralığı	Zarar Kes	Hedef Aralığı	Son Durum	Kapanma Fiyatı	Getiri
1 Nisan 2026	IZMDC	AL	6,30	6,22-6,38	6,06	6,55-6,75	Hedefte	6,58	3,30%
6 Nisan 2026	TURSG	AL	12,65	12,50-12,80	12,25	13,05-13,40	Hedefte	13,30	4,97%

- BIST 100 endeksi dün kapanışını %1,02 yükseliş ile 14.202 seviyesinden gerçekleştirdi. Endeksin yeni güne hafif alıcılı bir görünümle başlamasını bekliyoruz. Yükselişlerde sırasıyla 14.400 ve 14.550 seviyeleri endeksin hedef noktaları olarak takip edilecektir. Olası düşüşlerde ise 14.000 ve 13.900 seviyeleri endeksin destek noktaları olarak izlenmelidir.

BIST-100 (Günlük)

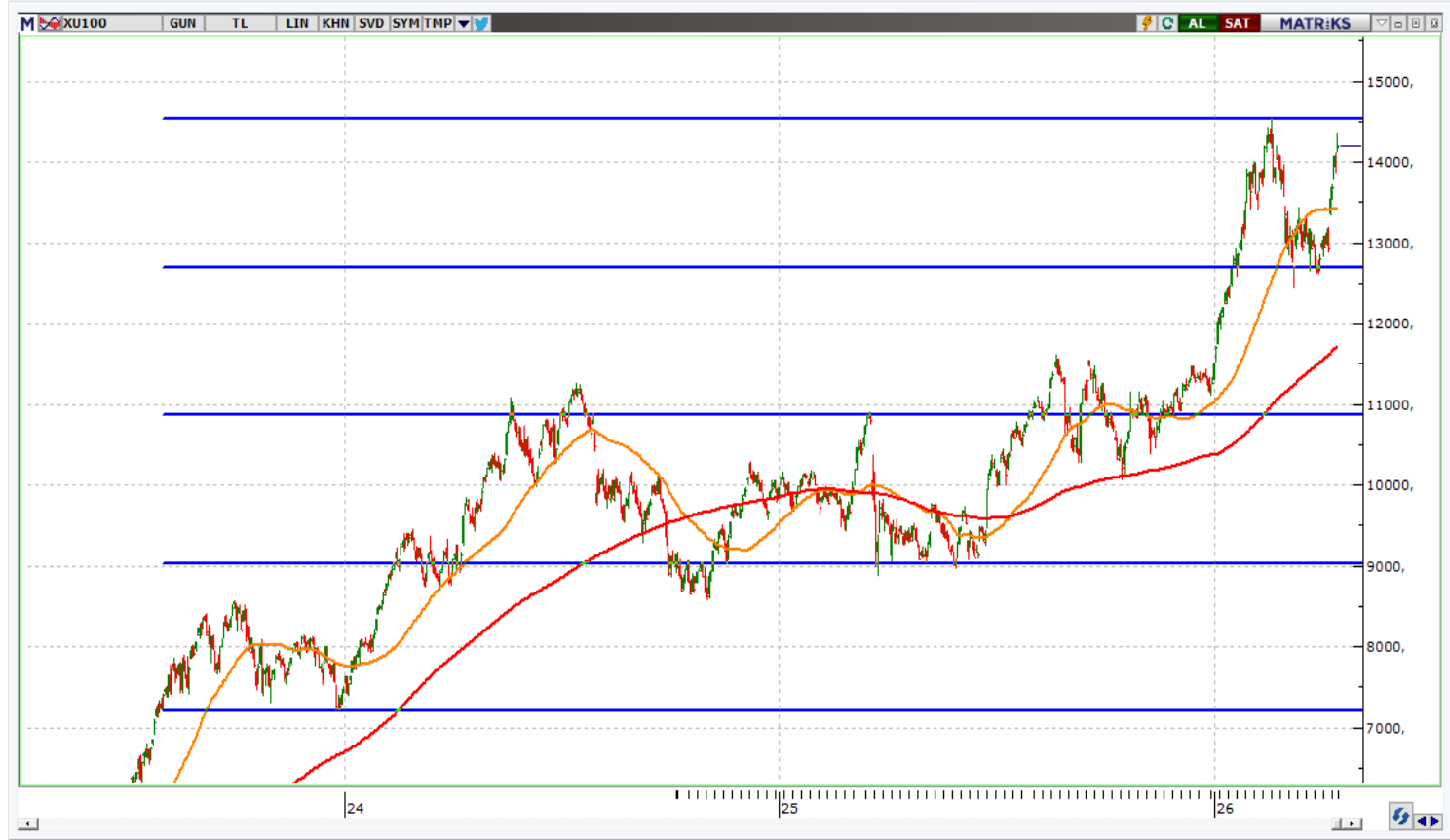

- ❑ Kontrat kapanışını 16.563 seviyesinden gerçekleştirdi. Kontratın yeni güne hafif alıcılı başlamasını bekliyoruz. Gerilemelerde 16.300 seviyesi kontratın destek seviyesi olarak izlenmelidir. Yükselişlerde ise 16.700-16.800 bölgesi kontratın hedef aralığı olarak takip edilmelidir.

VIOP-30 Kontratı (Bir Saatlik)



	Kapanış	1.Destek	2. Destek	Pivot	1.Direnç	2.Direnç
AEFES	18,90	18,52	18,14	18,75	19,13	19,36
AKBNK	78,45	76,70	74,95	78,90	80,65	82,85
ALARK	94,25	93,10	91,95	93,85	95,00	95,75
ARCLK	117,80	115,93	114,07	118,47	120,33	122,87
ASELS	411,75	405,08	398,42	415,17	421,83	431,92
ASTOR	203,70	200,17	196,63	203,73	207,27	210,83
BIMAS	752,00	742,50	733,00	753,00	762,50	773,00
BRSAN	568,50	540,17	511,83	560,33	588,67	608,83
BTCIM	6,76	6,65	6,55	6,83	6,93	7,11
CCOLA	75,30	74,23	73,17	75,67	76,73	78,17
CIMSA	53,40	52,60	51,80	53,60	54,40	55,40
DOAS	189,90	188,07	186,23	190,83	192,67	195,43
DOHOL	21,80	21,55	21,31	21,79	22,03	22,27
DSTKF	2.115,00	2.074,00	2.033,00	2.098,00	2.139,00	2.163,00
EKGYO	21,16	20,87	20,57	21,19	21,49	21,81
ENKAI	104,60	101,40	98,20	104,70	107,90	111,20
EREGL	31,46	30,96	30,46	31,70	32,20	32,94
FROTO	106,10	104,27	102,43	105,93	107,77	109,43
GARAN	140,00	137,27	134,53	140,73	143,47	146,93
GUBRF	492,50	484,42	476,33	489,33	497,42	502,33
HALKB	39,78	38,93	38,09	39,97	40,81	41,85
HEKTS	3,13	3,07	3,01	3,11	3,17	3,21
ISCTR	14,55	14,18	13,81	14,65	15,02	15,49
KCHOL	206,30	205,07	203,83	207,23	208,47	210,63
KONTR	9,87	9,58	9,29	9,95	10,24	10,61

	Kapanış	1.Destek	2. Destek	Pivot	1.Direnç	2.Direnç
KRDMD	35,40	34,80	34,20	35,82	36,42	37,44
KUYAS	86,95	84,70	82,45	86,45	88,70	90,45
MAVI	43,74	43,17	42,61	43,67	44,23	44,73
MGROS	649,00	644,00	639,00	651,00	656,00	663,00
MIATK	40,00	39,75	39,49	40,21	40,47	40,93
OYAKC	25,66	25,33	24,99	25,61	25,95	26,23
PASEU	120,80	119,97	119,13	121,63	122,47	124,13
PETKM	22,06	21,76	21,46	22,10	22,40	22,74
PGSUS	187,10	185,47	183,83	187,13	188,77	190,43
SAHOL	100,50	99,27	98,03	100,58	101,82	103,13
SASA	2,72	2,63	2,53	2,68	2,78	2,83
SISE	48,08	47,56	47,04	48,32	48,84	49,60
SOKM	53,15	52,33	51,52	53,32	54,13	55,12
TAVHL	330,25	325,67	321,08	330,33	334,92	339,58
TCELL	116,30	115,23	114,17	116,87	117,93	119,57
THYAO	324,00	320,17	316,33	323,33	327,17	330,33
TOASO	298,00	289,00	280,00	295,50	304,50	311,00
TRALT	45,70	43,74	41,78	45,08	47,04	48,38
TRMET	137,00	133,43	129,87	135,67	139,23	141,47
TSKB	12,22	12,02	11,81	12,23	12,44	12,65
TTKOM	62,70	62,05	61,40	62,90	63,55	64,40
TUPRS	267,50	261,33	255,17	266,92	273,08	278,67
ULKER	120,30	118,73	117,17	119,77	121,33	122,37
VAKBN	34,26	33,63	32,99	34,39	35,03	35,79
YKBNK	37,68	36,78	35,88	38,02	38,92	40,16



www.vakifyatirim.com.tr | www.vkyanaliz.com

Vakıf Yatırım Araştırma ve Strateji

Tuğba AKCA	Direktör
Hande İrem YILDIZ	Analist
Dilara ÇAYAN	Analist
Şule ÖZKAN	Analist
Mevlüt Can KARABAYIR	Analist

Akat Mah. Ebulula Mardin Cad. No:18 Park Maya Sitesi F-2/A Blok
Beşiktaş 34335 İSTANBUL
+90 212 352 35 77

Burada yer alan yatırım bilgi, yorum ve tavsiyeleri yatırım danışmanlığı kapsamında değildir. Yatırım danışmanlığı hizmeti; aracı kurumlar, portföy yönetim şirketleri, yatırım ve kalkınma bankaları ile müşteri arasında imzalanacak yatırım danışmanlığı sözleşmesi çerçevesinde ve yetkili kuruluşlar tarafından kişilerin risk ve getiri tercihleri dikkate alınarak kişiye özel sunulmaktadır. Burada yer alan yorum ve tavsiyeler ise genel niteliktedir. Burada yer alan yorum ve tavsiyeler, mali durumunuz ile risk ve getiri tercihlerinize uygun olmayabilir. Bu nedenle, sadece burada yer alan bilgilere dayanılarak yatırım kararı verilmesi beklentilerinize uygun sonuçlar doğurmayabilir. Gerek bu yayındaki, gerekse bu yayında kullanılan kaynaklardaki hata ve eksikliklerden ve bu yayındaki bilgilerin kullanılması sonucunda yatırımcıların ve/veya ilgili kişilerin uğrayabilecekleri doğrudan ve/veya dolaylı zararlardan, kâr yoksunluğundan, manevi zararlardan ve her ne şekilde olursa olsun üçüncü kişilerin uğrayabileceği her türlü zararlardan dolayı Vakıf Yatırım Menkul Değerler A.Ş. sorumlu tutulamaz.