



30.06.2026

Günlük Forex Bülteni

Küresel Piyasalara İlişkin Veriler	Kapanış	Fark(%)
S&P500	7.448,30	0,11
Dow Jones	52.182,74	0,00
Nasdaq100	29.774,75	2,25
S&P500 Vadeli	7.509,75	0,13
Dow Jones Vadeli	52.589,00	0,03
Nasdaq 100 Vadeli	30.156,50	0,35
Ons Altın	3.985,92	-0,77
Ons Gümüş	57,51	-1,33
Platin	1.566,45	-1,06
Paladyum	1.220,25	-0,26
Brent Petrol	73,33	-0,43
EURUSD	1,1388	-0,31
GBPUSD	1,3230	-0,22
USDJPY	162,38	0,27
USDTRY	46,6590	0,06
EURTRY	53,1693	-0,22

Saat	Beklenti	Önceki
15:00 Almanya TÜFE (Aylık)	0,1%	-0,2%
15:00 Almanya TÜFE (Yıllık)	2,5%	2,6%
17:00 JOLTS İş İmkanları	7,280M	7,618M
17:00 Conferece Board Tüketici Güveni	94,2	93,1
23:30 API Ham Petrol Stokları	-	-0,765M

Çok Yönlü Baskı

Doha'da gerçekleştirilecek ABD-İran mutabakat zaptı görüşmeleri haftanın gündem maddesi. Trump, toplantının önemli sonuçlar doğurabileceğini ancak beklenen etkiyi yaratmayabileceğini söyledi. İran, dondurulmuş varlıkların serbest bırakılması sürecini takip etmek üzere Doha'ya uzman ekip gönderirken, müzakerelerin başlaması için mutabakat zaptındaki maddelerin önce uygulanmasını şart koşuyor. Umman ise Hürmüz Boğazı geçişlerinin ücretlendirilmesine mesafeli durduğunu, bunun yerine denizcilik güvenliği mekanizmalarının değerlendirilebileceğini belirtti. Bu tablo emtia tarafında temkinli bir gevşemeye yol açtı; Brent 73,49, WTI ise 70,09 dolardan işlem görüyor.

Altında ise sert bir satış dalgası yaşanıyor. Ons altın bu ay yaklaşık %12,7 değer kaybederek Ekim 2008'den bu yana en kötü aylık performansa yaklaşıyor. Yüksek enflasyon, faiz artırımı beklentisi ve güçlü dolar üçlüsü metali baskılıyor; CME FedWatch verilerine göre Eylül'de faiz artırımı ihtimali %64'e yükseldi. Ons altın 3.989 dolar, ons gümüş 57,78 dolar, gram altın ise 5.983 lira seviyesinde.

Irak'ın devlet petrol şirketi SOMO, temmuz yüklemelerinde Basra petrolünde varil başına 14-18,80 dolar aralığında indirimle giderek alıcıları yeniden bölgeye çekmeyi hedefliyor.

ABD Yüksek Mahkemesi, Trump'ın Fed üyesi Lisa Cook'u görevden alma girişimini 5'e karşı 4 oyla durdurarak merkez bankası bağımsızlığını koruyan bir karara imza attı.

Lagarde, Avrupa ekonomisinin dış şoklara karşı daha dayanıklı hale geldiğini ve Haziran'daki faiz artışının kararlı bir adım olduğunu vurguladı.

Gazprom, Avrupa doğalgaz depolarının geçen yıla kıyasla %16,7 daha düşük doluluk seviyesinde olduğunu açıkladı.

Japon yeni, 1986'dan bu yana en zayıf seviyesi olan 162,27'ye geriledi; yetkililer gerekirse müdahale edebileceklerini yineledi.

TCMB rezervleri ise bir haftada 8,2 milyar dolar gerileyerek 149 milyar dolara indi, Ocak zirvesinden bu yana düşüş sürüyor.

EUR/USD

Alçalan kanal içindeki hareketine devam eden parite 1,1383 seviyesinden işlem görmekte.

Son üç işlem gününde test edip üzerinde kalıcı olamadığı ve bugün **1,1412** seviyesine denk gelen 8 günlük EMA altında kaldığı sürece geri çekilmenin devam etmesi muhtemel.

Kısa vadeli görünüm: Negatif (1,1412 altında kaldıkça)



Destek Seviyeleri	Direnç Seviyeleri
▪ 1,1350	▪ 1,1420
▪ 1,1310	▪ 1,1465
▪ 1,1270	▪ 1,1500

ONS ALTIN

Ons altın sabah saatlerinde 3980 seviyesinden işlem görmektedir. **4070** seviyesi altında düşüşün devamı beklenebilir.

3910 seviyesinden geçen yükselen trend desteği yakından izlenecektir. Trend desteğinin kırılması durumunda düşüş derinleşebilir.

Kısa vadeli görünüm: Negatif (4070 altında kaldıkça)



Destek Seviyeleri	Direnç Seviyeleri
• 3910	▪ 4020
▪ 3835	▪ 4100
▪ 3760	▪ 4210

BRENT

73,50 seviyesinden işlem gören brent petrolde 8 günlük EMA altında negatif görünüm devam ediyor.

75,68 seviyesi üzerinde fiyatlamalar görmediğimiz sürece geri çekilmenin **68,20** seviyesine kadar devam etmesi beklenebilir.

Kısa vadeli görünüm: Negatif (75,68 altında kaldıkça)

Destek Seviyeleri

- 73,00
- 72,65
- 72,15

Direnç Seviyeleri

- 74,10
- 74,55
- 75,20



NASDAQ100

29.862 seviyesinden işlem gören endeks vadelisinde **29.740** seviyesi aşılmış olup, bu seviye üzerinde kalındığı sürece yükselişin **30.856** seviyesinde doğru devamı beklenebilir.

Kısa vadeli görünüm: Pozitif (29.740 üzerinde kaldıkça)

Destek Seviyeleri

- 29.660
- 29.490
- 29.275

Direnç Seviyeleri

- 30.050
- 30.250
- 30.380

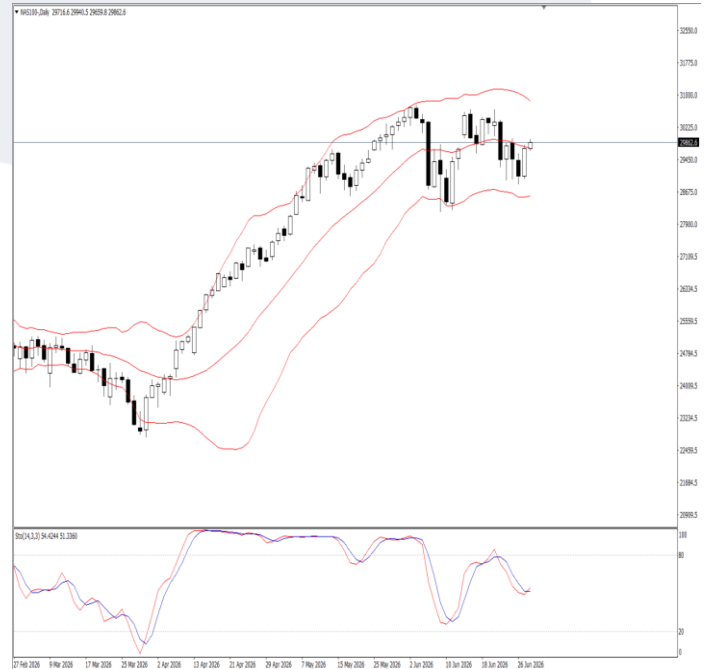

Risk Uyarısı

RİSK UYARISI: Burada yer alan yatırım bilgi, yorum ve tavsiyeleri yatırım danışmanlığı kapsamında değildir. Raporda yer alan her türlü bilgi, değerlendirme, yorum ve istatistiki şekil ve değerler hazırlandığı tarih itibarıyla mevcut piyasa koşulları ve güvenilirliğine inanılan kaynaklardan elde edilerek derlenmiştir. Trive Yatırım Menkul Değerler A.Ş. tarafından, karşılığında herhangi bir maddi menfaat temin edilmeksizin, genel anlamda bilgi vermek amacıyla hazırlanmış olup, hiçbir şekilde yönlendirici nitelikte olmayan bilgiler yatırımcılar tarafından danışmanlık faaliyeti olarak kabul edilmemeli ve yatırım kararlarına esas olarak alınmamalıdır. Yatırım danışmanlığı hizmeti, yetkili kuruluşlar tarafından kişilerin risk ve getiri tercihleri dikkate alınarak kişiye özel sunulmaktadır. Burada yer alan yorum ve tavsiyeler ise genel niteliktedir. Bu tavsiyeler mali durumunuz ile risk ve getiri tercihlerinize uygun olmayabilir. Bu nedenle, sadece burada yer alan bilgilere dayanarak yatırım kararı verilmesi beklentilerinize uygun sonuçlar doğurmayabilir. İnternet sitemizdeki her türlü tablo ve grafikler güvenilir olduğuna inanılan kaynaklardan yararlanılarak hazırlanmıştır. Sitemizde bulunan iç ve dış piyasalara ait tablo, grafik ve analizlerin doğrulukları tarafımızca garanti edilmemekte ve bilgiler belli bir gelirin sağlanmasına yönelik olarak verilmemektedir.

FOREX İŞLEMLERİ RİSK UYARISIKaldıraçlı alım satım (Forex) işlemleri; düşük teminatlarla büyük miktarda pozisyonların alınabildiği yüksek oranda risk içeren işlemlerdir. Kaldıraçlı alım satım işlemleri sonucunda kâr elde edebileceğiniz gibi zarar riskiniz de bulunmaktadır. Lütfen olabilecek bütün riskleri anladığınızdan emin olun ve gerekiyorsa bağımsız danışmanlardan profesyonel tavsiye ve yardım alın. Sayfada verilen tüm bilgiler genel niteliktedir ve müşterilerin alım satım kararını destekleyebilecek düzeyde bilgi bulunmayabilir.

Araştırma Birimi Tarafından Hazırlanmıştır.

İstanbul Genel Müdürlük Merkez Ofisi

Reşitpaşa, Eski Büyükdere Cd. No:2 Kat:
5-6, 34467 Sarıyer/İstanbul

Adana Şube

Çınarlı Mah. 61027 Sk. Sunar Nuri Çomu İş
Merkezi Sitesi B Blok Kat: 10 No: 16 İç Kapı No:
102 (Seyhan / Adana)

Ankara Şube

Kızılırmak Mah. 1443. Cadde 1071 Usta Plaza Bina
No: 25 A Blok Kat:3 No:16 (Çankaya/Ankara)

İzmir Şube

Akdeniz Mah. Halit Ziya Bulv. The Mercer İş
Merkezi Kat:1 Kapı No:4 (Konak/İzmir)