

USDTRY ↗ BIST 100 ↗ 10 Yıllık Faiz TR ↗ XAUUSD ↗  
45.19 0.20% 14,442.56 0.92% 29.05 0.08% 4,622.07 1.73%

BRENT ↘ DAX ↗ S&P 500 ↗ NIKKEI 225 ↘  
110.14 -0.83% 24,292.38 1.41% 7,209.01 1.02% 59,284.92 -1.06%

Küresel piyasalar haftaya Hürmüz Boğazı etrafında artan jeopolitik belirsizliklerin etkisiyle temkinli bir fiyatlamaya başlamaktadır. İran'ın sunduğu 12 maddelik plan enerji akışında normalleşme ihtimalini gündeme taşısa da ABD tarafının söylemleri hızlı bir rahatlama beklentisini sınırlamaktadır. Washington'ın planı değerlendirmeye açık olması ancak baskı unsurlarını koruma yaklaşımı, sürecin kısa vadede çözülmeyeceğine işaret etmektedir. ABD'nin Özgürlük Projesi kapsamında gemi geçişlerine sahada aktif rol alması, krizin yalnızca diplomatik değil operasyonel olarak da yönetildiğini göstermektedir. Bu adımlar sınırlı iyimserlik yaratsa da sert söylemler risk algısının tamamen ortadan kalkmasını engellemektedir.

OPEC tarafında üretim artışının beklenenden yavaş ilerlemesi, enerji fiyatlarında aşağı yönlü hareketi sınırlayan önemli bir unsur olarak öne çıkmaktadır. Hürmüz'deki belirsizlik sürerken üretici ülkelerin arzı hızlı artırmaması petrol fiyatlarını desteklemektedir. ABD'de enflasyon dinamiklerinin güçlü kalması Fed'in temkinli duruşunu sürdürmesine neden olmaktadır. PCE enflasyonundaki yükseliş ve hizmet tarafındaki katılık, faiz indirimi beklentilerini ötelemektedir. Bu çerçevede jeopolitik risklerde kısmi azalma yaşansa dahi para politikasında hızlı bir gevşeme ihtimali sınırlı kalmaktadır.

Yurt içinde ise piyasanın odağında nisan ayı enflasyon verisi yer almaktadır. Beklentiler aylık enflasyonun %2,8-3 bandında gerçekleşmesi yönündedir. Ancak alt kalemlerdeki görünüm para politikası açısından belirleyici olacaktır. Gıda, hizmet ve enerji tarafında katılığın sürmesi halinde sıkı duruşun korunması daha olasıdır. Küresel tarafta enerji fiyatlarının yüksek seyri iç enflasyon dinamiklerini etkilemeye devam etmektedir. Bu çerçevede veri akışı hem TCMB beklentileri hem de Borsa İstanbul fiyatlamaları açısından belirleyici olacaktır.

Döviz Piyasaları	Kapanış	Gün %	Hafta %	Ay %	Yılb. %	Yıl %
EUR/USD	1.17	0.50	0.42	1.56	-0.16	3.56
EUR/TRY	53.01	0.62	0.89	3.21	4.85	21.58
USD/TRY	45.19	0.20	0.46	1.67	5.21	17.41
Döviz Sepeti	48.90	0.08	0.10	2.33	4.62	18.98
Dolar Endeksi	98.15	-0.67	-0.66	-1.59	-0.17	-1.50

Tahvil Piyasası	Kap.	Ö. Gün %	Ö. Haf. %	Ö. Ay %	Yılb. %	Ö. Yıl %
TR 2 Yıllık	41.11	41.11	39.84	39.92	36.12	45.06
TR 10 Yıllık	29.05	29.05	28.21	27.05	24.92	30.09
ABD 2 Yıllık	3.90	3.90	3.78	3.82	3.48	3.72
ABD 10 Yıllık	4.40	4.40	4.30	4.34	4.17	4.21
ABD 10y-2y Farkı (yp)	-50.10	-50.10	-52.10	-51.80	-68.90	-49.50
Almanya 10 Yıllık	3.04	3.04	3.00	2.99	2.86	2.45

yp : yüzde puan  
Türkiye 10 yıllık tahvil faizi günü 0.00 baz puan %29.05 seviyesinden tamamladığı gözlendi.  
Türkiye ve ABD 10 yıllık tahvil faiz farkı ise 24.66 yp seviyesinde gerçekleşti.

Emtia	Kap.	Gün %	Hafta %	Ay %	Yılb. %	Yıl %
Altın Ons	4,622.1	1.7	-1.5	-1.0	7.2	40.6
Gümüş Ons	73.8	3.5	-2.2	-1.8	3.8	126.2
Brent	110.1	-0.8	8.9	7.9	80.9	80.5

## BORSA İSTANBUL ENDEKSLERİ

Endeks	Kapanış	Hacim Mlr TL	Gün %	Haf. %	Ay %	Yılb. %	Yıl %
XU100	14,443	202.00	0.9	0.7	12.9	28.2	59.1
XU030	16,601	134.12	0.7	0.9	14.3	35.8	67.7
XUSIN	18,207	102.52	1.1	2.8	12.3	29.9	49.0
XBANK	16,950	26.87	0.6	-4.9	9.6	2.5	48.0
XTUMY	70,192	86.44	0.9	0.1	10.0	26.2	83.0

BİST VİOP	VKGS	Kapanış	Gün %	AP	AP Değ.
F_XU0300426	30	16,582.0	0.8	76,047	-48,771
F_EURTRY0426	0	52.6	0.0	859	-572
F_USDTRY0426	0	45.0	-0.1	1,137,106	-318,971

Ap : Açık Pozisyon, VKGS : Vadeye Kalan Gün Sayısı

Son ve Önceki Dönem	Son	Ö. Haf.	Ö. Ay	Yılbaşı	Ö. Yıl
Yab. Takas Oranları (%)	35.02	35.62	35.63	36.28	35.20

XU100 En Çok Yükselenler				XU100 En Çok Düşenler			
Hisse	Hacim Mn TL	Kapanış	Gün %	Hisse	Hacim Mn TL	Kapanış	Gün %
QUAGR	1,484	3.72	9.73	PETKM	2,326	23.90	-3.71
PASEU	15,019	132.00	8.82	GENIL	363	9.26	-2.63
FENER	1,254	3.14	7.90	THYAO	17,258	308.25	-1.99
ASTOR	12,781	284.00	7.58	TRMET	613	118.80	-1.98
EUPWR	1,997	52.40	7.16	SASA	12,956	3.14	-1.88

XU100 Para Girişi Gözlenenler				XU100 İşlem Hacmi En Yüksekler			
Hisse	Hacim Mn TL	Kapanış	Gün %	Hisse	Hacim Mn TL	Kapanış	Gün %
PASEU	15,019	132.00	8.82	THYAO	17,258	308.25	-1.99
EREGL	7,788	35.12	4.15	PASEU	15,019	132.00	8.82
SISE	3,312	47.86	4.32	SASA	12,956	3.14	-1.88
KRDMD	2,868	38.52	2.18	ASTOR	12,781	284.00	7.58
EKGYO	2,167	20.58	1.98	ASELS	11,476	420.25	-1.23

XU100 Endeks Etkisi Pozitifler				XU100 Endeks Etkisi Negatifler			
Hisse	Etki Puan	Kapanış	Gün %	Hisse	Etki Puan	Kapanış	Gün %
SISE	9.73	47.86	4.32	AKBNK	-4.43	73.20	-0.68
ISCTR	8.12	14.34	2.28	SASA	-4.05	3.14	-1.88
PASEU	7.54	132.00	8.82	PETKM	-3.59	23.90	-3.71
KTLEV	7.32	115.00	4.07	ASELS	-20.38	420.25	-1.23
YKBNK	5.18	37.04	1.31	THYAO	-14.12	308.25	-1.99

Dünya Borsaları	Kap.	Gün %	Hafta %	Ay %	Yıl %	
ABD	S&P 500	7,209.01	1.02	1.42	10.42	29.45
	DOW 30	49,652.14	1.62	0.69	7.14	22.09
	NASDAQ	24,892.31	0.89	1.86	15.29	42.68
Avrupa	CAC	7,962.84	-1.35	-3.21	1.87	4.86
	DAX	24,292.38	1.41	0.57	7.11	7.98
	FTSE	10,378.82	1.62	-0.75	1.99	22.18
Asya	NIKKEI	59,284.92	-1.06	0.24	16.10	64.47
	SHANGHAI	4,112.16	0.11	0.46	5.66	25.41

BİST100 Teknik Analiz	Kapanış	Düşük	Yüksek	Aort
	14,442.56	14,250.26	14,469.31	14,442.56

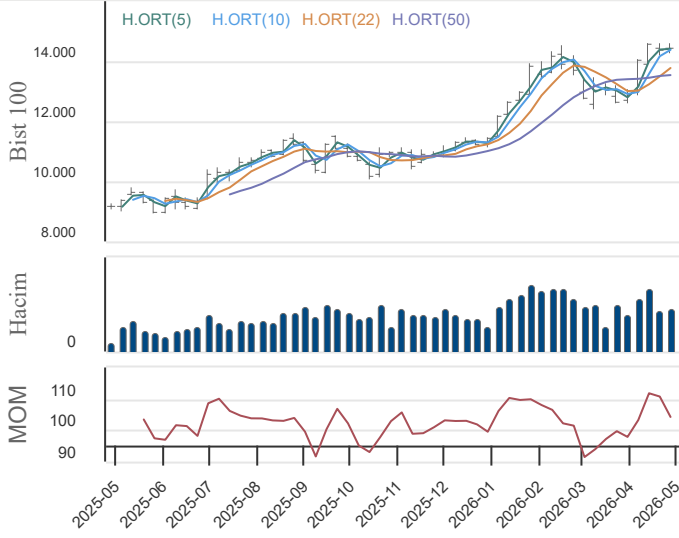

#### Destek ve Direnç

3.Destek	2.Destek	1.Destek	Pivot	1.Direnç	2.Direnç	3.Direnç
14,086	14,168	14,305	14,387	14,524	14,606	14,744
-2.5%	-1.9%	-0.9%	Kap. Uzaklığı	0.6%	1.1%	2.1%

#### Hareketli Ortalamalar

5 HO	10 HO	20 HO	50 HO
14,417	14,407	13,995	13,543
Kapanışın Hareketli Ortalamalara Uzaklığı			
0.2%	0.2%	3.2%	6.6%
5 HO üstünde	10 HO üstünde	20 HO üstünde	50 HO üstünde

BİST100 endeksi son işlem gününü 0.9 yükselişle 14,442.6 puandan tamamladı. Bugün gün içerisinde yukarı yönlü ataklarda sırasıyla 14,524.5, 14,606.4, 14,743.5 seviyeleri öncelikli direnç seviyeleri, aşağı yönlü hareketlerde ise sırasıyla 14,305.4, 14,168.3, 14,086.4 seviyesi öncelikli destek seviyeleri olarak yakından takip edilebilir.

Son işlem günü itibarı ile mevcut trend YUKARI yöndedir. Trend gücü ise + 2 (ZAYIF) konumundadır. Bu bağlamda 14,192.8 trend değişim seviyesi (TDS) aşağı yönde kırılmadığı sürece yukarı yönlü trend devam etme eğiliminde olacaktır.

Performans	Gün %	Hafta %	Ay %	Yılb. %	Yıl %
BİST100 Getiri	0.9	0.7	11.4	28.2	59.1
USD'ye Göre Göreceli Getiri	0.9	0.4	11.4	22.2	35.7

#### İşlem Hacmi (Milyon TL)

Haftalık Ort.	Aylık Ort.	Yılbaşı Ort.	Yıllık Ort.
184,843	184,727	182,146	139,527

#### Son Gün İşlem Hacmi

-8.5%	9.4%	10.9%	44.8%
Haftalık Ort. üstünde	Haftalık Ort. üstünde	Haftalık Ort. üstünde	Haftalık Ort. üstünde

#### Teknik Göstergeler

RSI	MOM	CCI	MACD
63.18	YUKARI	102.73	YUKARI
33.05	YUKARI	319.92	AŞAĞI

#### Super Trend

Trend Yönü	Trend Gücü	TDS	En Son Trend Değ.	Veri Tarihi
YUKARI	+ 2 (ZAYIF)	14,192.81	19	02.04.2026

VİOP BİST 30 Vadeli İşlem Söz.	Kapanış	Düşük	Yüksek	Aort
	16,587.00	16,375.00	16,652.00	16,542.14

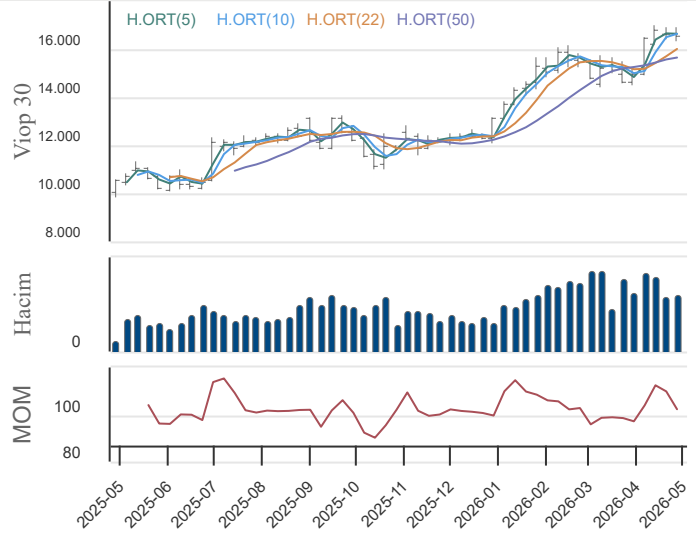

#### Destek ve Direnç

3.Destek	2.Destek	1.Destek	Pivot	1.Direnç	1.Direnç	1.Direnç
16,147	16,261	16,424	16,538	16,701	16,815	16,978
-2.7%	-2.0%	-1.0%	Kap. Uzaklığı	0.7%	1.4%	2.4%

#### Hareketli Ortalamalar

5 HO	10 HO	20 HO	50 HO
16,620	16,636	16,258	15,675
Kapanışın Hareketli Ortalamalara Uzaklığı			
-0.2%	-0.3%	2.0%	5.8%
5 HO altında	10 HO altında	20 HO üstünde	50 HO üstünde

VİOP30 endeksi son işlem gününü 0.9 yükselişle 16,587.0 puandan tamamladı. Bugün gün içerisinde yukarı yönlü ataklarda sırasıyla 16,701.0, 16,815.0, 16,978.0 seviyeleri öncelikli direnç seviyeleri, aşağı yönlü hareketlerde ise sırasıyla 16,424.0, 16,261.0, 16,147.0 seviyesi öncelikli destek seviyeleri olarak yakından takip edilebilir.

Son işlem günü itibarı ile mevcut trend YUKARI yöndedir. Trend gücü ise + 2 (ZAYIF) konumundadır. Bu bağlamda 16,234.4 trend değişim seviyesi (TDS) aşağı yönde kırılmadığı sürece yukarı yönlü trend devam etme eğiliminde olacaktır.

Performans	Gün %	Hafta %	Ay %	Yılb. %	Yıl %
BİST100 Getiri	0.9	-0.5	10.6	35.7	67.7
USD'ye Göre Göreceli Getiri	0.9	-0.8	9.1	29.3	43.1

#### İşlem Hacmi (Milyon TL)

Haftalık Ort.	Aylık Ort.	Yılbaşı Ort.	Yıllık Ort.
51,616	49,476	45,041	33,170

#### Son Gün İşlem Hacmi

59.2%	-34.5%	-28.0%	-2.3%
Haftalık Ort. altında	Haftalık Ort. altında	Haftalık Ort. altında	Haftalık Ort. altında

#### Teknik Göstergeler

RSI	MOM	CCI	MACD
58.99	YUKARI	100.11	YUKARI
-39.03	YUKARI	339.65	AŞAĞI

#### Super Trend

Trend Yönü	Trend Gücü	TDS	En Son Trend Değ.	Veri Tarihi
YUKARI	+ 2 (ZAYIF)	16,234.40	17	06.04.2026

### BİST 30 HİSELERİ HAREKETLİ ORTALAMA VE DESTEK DİRENÇ TABLOSU

Kod	Kapanış	Hareketli Ortalama				Değişim			Destek ve Direnç Seviyeleri						
		5 HO	10 HO	20 HO	50 HO	Günlük	Haftalık	Aylık	Destek 3	Destek 2	Destek 1	Pivot	Direnç 1	Direnç 2	Direnç 3
XU100	14,442.56	14,417.23	14,407.10	13,995.28	13,543.09	0.92%	0.75%	12.91%	14,086.39	14,168.33	14,305.44	14,387.38	14,524.49	14,606.43	14,743.54
XU030	16,601.12	16,574.29	16,539.37	16,052.62	15,407.76	0.75%	0.87%	14.35%	16,197.49	16,300.11	16,450.62	16,553.24	16,703.75	16,806.37	16,956.88
AEFES	18.98	18.96	19.05	18.49	18.28	1.99%	-1.15%	13.11%	17.81	18.09	18.53	18.81	19.25	19.53	19.97
AKBNK	73.20	75.69	78.20	76.19	75.97	-0.68%	-7.63%	10.91%	71.48	72.17	72.68	73.37	73.88	74.57	75.08
ASELS	420.25	413.45	409.33	391.03	352.93	-1.23%	5.99%	31.23%	402.58	410.42	415.33	423.17	428.08	435.92	440.83
ASTOR	284.00	253.57	228.47	216.59	200.15	7.58%	36.60%	45.64%	244.00	252.00	268.00	276.00	292.00	300.00	316.00
BIMAS	741.50	742.20	749.35	736.50	701.58	1.99%	-2.82%	8.57%	703.83	712.17	726.83	735.17	749.83	758.17	772.83
DSTKF	2,730.00	2,683.00	2,513.30	2,269.95	1,904.30	6.12%	8.12%	45.06%	2,311.67	2,418.33	2,574.17	2,680.83	2,836.67	2,943.33	3,099.17
EKGYO	20.58	20.73	21.12	20.78	21.30	1.98%	-2.74%	7.13%	19.23	19.50	20.04	20.31	20.85	21.12	21.66
ENKAI	104.60	105.20	105.76	101.37	96.67	-0.29%	-2.06%	14.51%	101.83	102.67	103.63	104.47	105.43	106.27	107.23
EREGL	35.12	33.68	33.10	31.67	30.18	4.15%	7.73%	24.45%	31.56	32.60	33.86	34.90	36.16	37.20	38.46
FROTO	98.00	100.46	103.08	102.77	106.07	-0.05%	-4.20%	-3.07%	95.50	96.50	97.25	98.25	99.00	100.00	100.75
GARAN	133.80	135.16	138.44	136.36	135.93	0.83%	-4.02%	10.05%	127.80	129.40	131.60	133.20	135.40	137.00	139.20
GUBRF	530.50	533.40	528.45	508.88	506.64	0.47%	2.71%	12.10%	509.00	516.50	523.50	531.00	538.00	545.50	552.50
ISCTR	14.34	14.22	14.52	14.24	14.25	2.28%	-3.04%	13.53%	13.55	13.73	14.03	14.21	14.51	14.69	14.99
KCHOL	202.20	203.78	205.41	202.31	195.70	-0.05%	-1.32%	3.80%	196.90	198.00	200.10	201.20	203.30	204.40	206.50
KRDMD	38.52	37.36	36.84	35.73	32.64	2.18%	6.53%	24.66%	35.67	36.53	37.53	38.39	39.39	40.25	41.25
MGROS	641.50	631.60	647.10	638.45	626.70	2.48%	-2.43%	6.47%	604.83	612.17	626.83	634.17	648.83	656.17	670.83
PETKM	23.90	23.97	23.29	22.27	20.24	-3.71%	3.91%	12.63%	21.29	22.39	23.15	24.25	25.01	26.11	26.87
PGSUS	180.60	183.06	187.21	184.99	185.00	0.84%	-5.05%	2.91%	175.03	176.47	178.53	179.97	182.03	183.47	185.53
SAHOL	95.65	97.03	99.26	97.44	95.64	-0.52%	-3.29%	8.71%	92.15	92.95	94.30	95.10	96.45	97.25	98.60
SASA	3.14	3.20	3.13	2.84	2.56	-1.88%	5.72%	34.19%	2.93	3.01	3.07	3.15	3.21	3.29	3.35
SISE	47.86	47.05	47.30	46.75	45.13	4.32%	0.97%	8.82%	43.83	44.73	46.29	47.19	48.75	49.65	51.21
TAVHL	278.50	290.45	301.73	315.39	309.00	-0.09%	-9.65%	-9.50%	269.33	271.67	275.08	277.42	280.83	283.17	286.58
TCELL	112.10	113.78	115.38	113.69	112.67	0.00%	-1.75%	5.85%	107.33	108.37	110.23	111.27	113.13	114.17	116.03
THYAO	308.25	316.80	320.90	315.69	304.47	-1.99%	-4.71%	4.76%	298.92	302.08	305.17	308.33	311.42	314.58	317.67
TOASO	294.50	295.65	293.50	285.05	286.68	-0.76%	0.51%	7.58%	281.75	284.50	289.50	292.25	297.25	300.00	305.00
TRALT	41.38	43.70	45.75	45.05	48.89	-0.05%	-11.88%	-1.24%	38.89	40.05	40.71	41.87	42.53	43.69	44.35
TTKOM	62.15	63.18	63.93	62.34	62.71	-0.96%	-2.36%	7.06%	60.73	61.22	61.68	62.17	62.63	63.12	63.58
TUPRS	271.00	271.80	265.15	261.63	246.42	-1.63%	3.04%	4.94%	253.42	260.33	265.67	272.58	277.92	284.83	290.17
VAKBN	31.66	32.33	33.26	33.13	34.57	1.02%	-5.04%	5.53%	30.11	30.45	31.05	31.39	31.99	32.33	32.93
YKBNK	37.04	37.18	37.79	37.18	37.23	1.31%	-2.37%	12.17%	35.39	35.73	36.39	36.73	37.39	37.73	38.39

**BİST 30 HİSSELERİ TEKNİK DEĞERLENDİRME**

Kod	Kapanış	RSI			MOMENTUM			CCI			5HO	10HO	20HO	MACD		
		Değer	Sinyal	Bölge	Değer	Sinyal	Bölge	Değer	Sinyal	Bölge	Sinyal	Sinyal	Sinyal	Değer	Sinyal	
XU100	14,442.56	63.18			101.70			56.93				ALIŞ			319.92	
XU030	16,601.12	64.39			101.99			67.40				ALIŞ			418.44	
AEFES	18.98	54.95			102.15	ALIŞ		-5.13				ALIŞ	ALIŞ		0.32	
AKBNK	73.20	43.57			93.73			-172.30		AŞIRI SATIM					0.58	
ASELS	420.25	66.89	SATIŞ		102.25			86.71							20.48	
ASTOR	284.00	80.69		AŞIRI ALIM	147.92		AŞIRI ALIM	179.60		AŞIRI ALIM					17.18	
BIMAS	741.50	55.15			99.40			-63.37				ALIŞ		ALIŞ	13.41	
DSTKF	2,730.00	76.41		AŞIRI ALIM	124.43		AŞIRI ALIM	98.05				ALIŞ			243.23	
EKGYO	20.58	46.97			98.19			-107.06		AŞIRI SATIM					-0.04	
ENKAI	104.60	59.28			100.77			-13.55							3.18	SATIŞ
EREGL	35.12	68.45			113.66		AŞIRI ALIM	169.38		AŞIRI ALIM					1.32	
FROTO	98.00	38.98			92.54			-140.00		AŞIRI SATIM					-1.42	
GARAN	133.80	46.94			97.66			-117.22		AŞIRI SATIM					0.63	
GUBRF	530.50	57.32			101.34	ALIŞ		46.57				ALIŞ			10.67	
ISCTR	14.34	52.14	ALIŞ		99.31			-55.35				ALIŞ	ALIŞ	ALIŞ	0.11	
KCHOL	202.20	52.46			98.88			-106.81		AŞIRI SATIM					2.79	
KRDMD	38.52	70.36		AŞIRI ALIM	107.84			213.37		AŞIRI ALIM					1.59	
MGROS	641.50	52.75	ALIŞ		97.27			-34.40	ALIŞ			ALIŞ	ALIŞ	ALIŞ	4.91	
PETKM	23.90	64.21	SATIŞ		105.38			85.06				SATIŞ			1.12	
PGSUS	180.60	44.32			97.10			-113.43		AŞIRI SATIM					-0.20	
SAHOL	95.65	47.32			96.13			-129.27		AŞIRI SATIM					0.88	
SASA	3.14	63.63			102.61			50.08				SATIŞ			0.20	
SISE	47.86	56.50	ALIŞ		102.05	ALIŞ		48.98	ALIŞ			ALIŞ	ALIŞ	ALIŞ	0.60	
TAVHL	278.50	33.80			89.33		AŞIRI SATIM	-146.77		AŞIRI SATIM					-7.03	
TCELL	112.10	47.53			95.57			-133.33		AŞIRI SATIM					0.80	
THYAO	308.25	46.21	SATIŞ		97.16			-173.92		AŞIRI SATIM					4.06	
TOASO	294.50	55.46			102.17	ALIŞ		28.07				SATIŞ			4.03	
TRALT	41.38	37.45			89.96		AŞIRI SATIM	-145.03		AŞIRI SATIM					-1.01	
TTKOM	62.15	48.58	SATIŞ		98.89			-94.66						SATIŞ	0.53	SATIŞ
TUPRS	271.00	58.87			101.12			70.36	SATIŞ						6.74	
VAKBN	31.66	40.77			93.61			-137.61		AŞIRI SATIM					-0.37	
YKBNK	37.04	49.98			98.83			-91.05							0.28	

**ŞİRKET TEMETTÜ ÖDEMELERİ**

Kod	Brüt Temettü (Bin TL)	Temettü Dağıtma Oranı	Hisse Başına Brüt Tutar (TL)	Hisse Başına Net Tutar (TL)	Temettü Verimi (%)	Temettü Dağıtma Tarihi	Ödemeye Kalan Gün	Ödeme Tarihleri
NETCD	600,000.00	69.11%	4.38	3.72	3.35%	30.04.2026	0	30.04.2026
ALARK	1,328,145.00	-108.58%	3.19	2.74	3.33%	04.05.2026	4	04.05.2026
EGGUB	250,000.00	34.95%	2.50	2.13	1.97%	04.05.2026	4	04.05.2026
KFEIN	4,000.00	8.46%	0.02	0.02	0.23%	04.05.2026	4	04.05.2026
ECILC	1,200,000.00	57.45%	1.75	1.49	2.05%	06.05.2026	6	06.05.2026
ECZYT	600,000.00	73.13%	5.71	4.86	1.52%	06.05.2026	6	06.05.2026
MAVI	1,329,252.00	57.96%	1.67	1.42	3.86%	06.05.2026	6	06.05.2026
NTGAZ	600,000.00	66.62%	0.87	0.74	6.96%	06.05.2026	6	06.05.2026
KLKIM	300,000.00	26.39%	0.65	0.55	1.91%	08.05.2026	8	08.05.2026
PAGYO	500,641.50	31.92%	5.75	5.75	4.42%	11.05.2026	11	11.05.2026
ALGYO	101,430.00	-4.99%	0.05	0.05	0.79%	12.05.2026	12	12.05.2026
ASUZU	600,000.00	66.30%	2.38	2.02	3.35%	12.05.2026	12	12.05.2026
CCOLA	4,001,252.40	28.43%	1.43	1.22	1.91%	12.05.2026	12	12.05.2026
OZGYO	16,750.00	31.11%	0.02	0.02	0.76%	12.05.2026	12	12.05.2026
BEYAZ	30,000.00	22.67%	0.30	0.26	0.87%	13.05.2026	13	13.05.2026
BRKVY	29,555.28	9.40%	0.53	0.45	0.55%	13.05.2026	13	13.05.2026
MCARD	500,000.00	68.06%	5.40	4.59	3.32%	13.05.2026	13	13.05.2026
MGROS	1,475,000.00	22.81%	8.15	6.92	1.27%	13.05.2026	13	Avans : 12.11.2025 - 13.05.2026
TRCAS	700,000.00	113.68%	2.74	2.33	5.92%	13.05.2026	13	Avans : 17.10.2025 - 13.05.2026
KRGYO	38,000.00	26.72%	0.04	0.04	1.35%	15.05.2026	15	15.05.2026
MTRKS	20,004.63	8.30%	0.20	0.17	0.83%	15.05.2026	15	15.05.2026
SARKY	352,941.20	101.74%	0.35	0.30	1.33%	18.05.2026	18	18.05.2026
AGHOL	1,700,000.00	67.84%	0.70	0.59	2.22%	20.05.2026	20	20.05.2026
ERBOS	60,000.00	-46.23%	2.70	2.30	1.53%	20.05.2026	20	20.05.2026
GENTS	117,647.06	45.26%	0.16	0.13	1.98%	20.05.2026	20	20.05.2026
LIDFA	170,245.80	17.56%	0.16	0.13	4.71%	21.05.2026	21	21.05.2026
TRGYO	5,000,000.00	69.95%	5.00	5.00	5.10%	21.05.2026	21	21.05.2026
AKCNS	360,000.00	49.57%	1.88	1.60	0.88%	01.06.2026	32	01.06.2026
AYES	52,941.18	5.11%	0.35	0.30	1.14%	01.06.2026	32	01.06.2026
SISE	1,800,000.00	18.22%	0.59	0.50	1.23%	01.06.2026	32	01.06.2026

## ŞİRKETLERDEN HABERLER

SASA	04.05.2026 07:40 Sasa Polyester Sanayi A.Ş. 01.01.2026 - 31.03.2026 Dönemine ait Faaliyet Raporu <a href="#">Haberin Devamı</a>
SDTTR	01.05.2026 00:18 SDT Uzay Ve Savunma Teknolojileri A.Ş. 2026 Yılı 1.3 Aylık Faaliyet Raporu <a href="#">Haberin Devamı</a>
ZERGY	30.04.2026 23:42 Zeray Gayrimenkul Yatırım Ortaklığı A.Ş. 2026 3 Aylık Faaliyet Raporu <a href="#">Haberin Devamı</a>
POLHO	30.04.2026 22:10 Polisan Holding A.Ş. Olağan Genel Kurul Sonuçları <a href="#">Haberin Devamı</a>
TSKB	30.04.2026 21:28 Türkiye Sınai Kalkınma Bankası A.Ş. 2025 Entegre Faaliyet Raporu <a href="#">Haberin Devamı</a>
LMKDC	30.04.2026 21:14 Limak Doğu Anadolu Çimento Sanayi ve Ticaret A.Ş. Yönetim Kurulu 01.01.2026 - 31.03.2026 Dönemi Faaliyet Raporu <a href="#">Haberin Devamı</a>
KLYPV	30.04.2026 20:29 Kalyon Güneş Teknolojileri Üretim A.Ş. 01.01.2026 - 31.03.2026 Faaliyet Raporu <a href="#">Haberin Devamı</a>
ECILC	30.04.2026 20:20 EİS Eczacıbaşı İlaç Sınai ve Finansal Yatırımlar Sanayi ve Ticaret A.Ş. Olağan Genel Kurul Toplantı Sonucu <a href="#">Haberin Devamı</a>
ECZYT	30.04.2026 20:20 Eczacıbaşı Yatırım Holding Ortaklığı Anonim Şirketi Olağan Genel Kurul Toplantı Sonucu <a href="#">Haberin Devamı</a>
INVES	30.04.2026 20:17 Investco Holding A.Ş. Faaliyet Raporu 31.03.2026 <a href="#">Haberin Devamı</a>
HLGYO	30.04.2026 20:16 Halk Gayrimenkul Yatırım Ortaklığı A.Ş. Esas Sözleşme Değişikliğinin Genel Kurul Onayı <a href="#">Haberin Devamı</a>
PARSN	30.04.2026 19:58 Parsan Makina Parçaları Sanayii A.Ş. 01.01.2026-31.03.2026 Faaliyet Raporu <a href="#">Haberin Devamı</a>
BINHO	30.04.2026 19:45 1000 Yatırımlar Holding A.Ş. Ara Dönem Faaliyet Raporu <a href="#">Haberin Devamı</a>
BINBN	30.04.2026 19:40 Bin Ulaşım Ve Akıllı Şehir Teknolojileri A.Ş. Faaliyet Raporu <a href="#">Haberin Devamı</a>
HLGYO	30.04.2026 19:24 Halk Gayrimenkul Yatırım Ortaklığı A.Ş. 2025 Yılı Olağan Genel Kurul Toplantı Sonucu <a href="#">Haberin Devamı</a>
LINK	30.04.2026 19:00 Link Bilgisayar Sistemleri Yazılımı ve Donanımı Sanayi ve Ticaret A.Ş. 01.01.2026-31.03.2026 Yönetim Kurulu Faaliyet Raporu <a href="#">Haberin Devamı</a>
INVEO	30.04.2026 18:58 Inveo Yatırım Holding Anonim Şirketi Inveo Yatırım Holding AŞ Faaliyet Raporu 31 Mart 2026 <a href="#">Haberin Devamı</a>
VESBE	30.04.2026 18:51 Vestel Beyaz Eşya Sanayi ve Ticaret A.Ş. 31.03.2026 Faaliyet Raporu <a href="#">Haberin Devamı</a>
PAHOL	30.04.2026 18:41 Pasifik Holding A.Ş. 2026 Yılı 3 Aylık Faaliyet Raporu <a href="#">Haberin Devamı</a>
DAPGM	30.04.2026 18:40 DAP Gayrimenkul Geliştirme A.Ş. 2026 1.Dönem Faaliyet Raporu <a href="#">Haberin Devamı</a>
GIPTA	30.04.2026 18:34 Gipta Ofis Kırtasiye ve Promosyon Ürünleri İmalat Sanayi A.Ş. GIPTA A.Ş. 01.01-31.03.2026 ARA DÖNEMİ YÖNETİM KURULU FAALİYET RAPORU <a href="#">Haberin Devamı</a>
OYYAT	30.04.2026 18:32 Oyak Yatırım Menkul Değerler A.Ş. OYAK YATIRIM FR 03-2026 <a href="#">Haberin Devamı</a>
TSPOR	30.04.2026 18:30 Trabzonspor Sportif Yatırım ve Futbol İşletmeciliği Ticaret A.Ş. 01.06.2025 - 28.02.2026 Dönemi Faaliyet Raporu <a href="#">Haberin Devamı</a>
GWIND	30.04.2026 18:30 Galata Wind Enerji A.Ş. 1. Çeyrek 2026 Ara Dönem Faaliyet Raporu <a href="#">Haberin Devamı</a>
AHGAZ	30.04.2026 18:30 Ahlatçı Doğal Gaz Dağıtım Enerji Ve Yatırım A.Ş. 30.04.2026 Tarihli Pay Geri Alım İşlemleri <a href="#">Haberin Devamı</a>

## EKONOMİK TAKVİM

Tarih	Saat	Ülke	Açıklanan Veri	Önceki	Beklenti	Gerçekleşme
01.05.2026	11:00	Türkiye	İhracatlar (Nis)	21,90B		
01.05.2026	11:00	Türkiye	Ticaret Açığı (Nis)	-11,22B		
01.05.2026	16:45	ABD	Üretim Satın Alma Müdürleri Endeksi (PMI) (Nis)	54,0	54,0	54,5
01.05.2026	17:00	ABD	ISM İmalat Satın Alma Müdürleri Endeksi (PMI) (Nis)	52,7	53,1	52,7
01.05.2026	22:00	ABD	ABD Başkanı Trump'ın Konuşması			
02.05.2026	10:00	Türkiye	Ticaret Açığı (Nis)	-9,03B	-11,30B	-8,50B
04.05.2026	10:00	Türkiye	Tüketici Fiyat Endeksi (TÜFE) (Aylık) (Nis)	1,6%		
04.05.2026	10:00	Türkiye	Tüketici Fiyat Endeksi (TÜFE) (Yıllık) (Nis)	29,7%		
04.05.2026	10:00	Türkiye	Tüketici Fiyat Endeksi (TÜFE) (Aylık) (Nis)	1,94%	3,28%	
04.05.2026	10:00	Türkiye	Tüketici Fiyat Endeksi (TÜFE) (Yıllık) (Nis)	30,87%	31,25%	
04.05.2026	10:00	Türkiye	Üretici Fiyat Endeksi (ÜFE) (Aylık) (Nis)	2,30%		
04.05.2026	10:00	Türkiye	Üretici Fiyat Endeksi (ÜFE) (Yıllık) (Nis)	28,08%		
04.05.2026	11:00	Türkiye	İhracatlar (Nis)	21,90B		
04.05.2026	11:00	Türkiye	Ticaret Açığı (Nis)	-11,22B		
05.05.2026	07:30	Avustralya	Faiz Oranı Kararı (May)	4,10%	4,35%	
05.05.2026	17:00	ABD	İş İmkanları ve Personel Değişim Oranı (JOLTS) (Mar)	6,882M	6,870M	
06.05.2026	15:15	ABD	ADP Tarım Dışı İstihdam (Nis)	62K	90K	
06.05.2026	17:30	ABD	Enerji Bilgisi İdaresi Ham Petrol Stokları	-6,234M		
07.05.2026	15:30	ABD	İşsizlik Haklarından Yararlanma Başvuruları	189K	203K	

### YASAL UYARI

Burada yer alan bilgiler Trive Yatırım tarafından genel bilgilendirme amacı ile hazırlanmıştır. Yatırım bilgi, yorum ve tavsiyeleri yatırım danışmanlığı kapsamında değildir. Yatırım danışmanlığı hizmeti, SPK tarafından yetkilendirilmiş yetkili kuruluşlar tarafından kişilerin risk ve getiri tercihleri dikkate alınarak sözleşme imzalanmak suretiyle kişiye özel olarak sunulmaktadır. Burada yer alan yorum ve tavsiyeler ise genel nitelikte olup tavsiyede bulunanların kişisel görüşlerine dayanmaktadır. Herhangi bir yatırım aracının alım-satım önerisi ya da getiri vaadi olarak yorumlanmamalıdır. Bu görüşler mali durumunuz ile risk ve getiri tercihlerinize uygun olmayabilir. Bu nedenle, sadece burada yer alan bilgilere dayanarak yatırım kararı verilmesi beklentilerinize uygun sonuçlar doğurmayabilir. Tüm veriler, Trive Yatırım tarafından güvenilir olduğuna inanılan kaynaklardan alınmıştır. Burada yer alan fiyatlar, veriler ve bilgilerin tam ve doğru olduğu garanti edilemez; içerik, haber verilmeksizin değiştirilebilir. Bu kaynakların kullanılması nedeni ile ortaya çıkabilecek hatalardan veya zararlardan kurum çalışanları ile Trive Yatırım sorumlu değildir.

Adres: Reşitpaşa Mah. Eski Büyükdere Cad. No:2 İç Kapı No: 6 Sarıyer / İstanbul [www.trive.com.tr](http://www.trive.com.tr)

Kaynaklar: Trive Yatırım Araştırma, Matriks ve Finnet

Raporu Hazırlayan Birim : Trive Yatırım Araştırma ve Strateji Departmanı

Mail: [destek@trive.com.tr](mailto:destek@trive.com.tr)

Tel: 444 39 34