

<b>USDTRY</b> ↗ 45.36 0.02%	<b>BIST 100</b> ↗ 15,133.54 0.47%	<b>10 Yıllık Faiz TR</b> ↘ 28.31 0.00%	<b>XAUUSD</b> ↗ 4,735.06 0.29%
<b>BRENT</b> ↗ 102.60 3.78%	<b>DAX</b> ↗ 24,350.28 0.05%	<b>S&amp;P 500</b> ↗ 7,412.84 0.19%	<b>NIKKEI 225</b> ↘ 62,417.88 -0.47%

Küresel piyasalar güne yine Hürmüz merkezli jeopolitik risklerle başlıyor. Son günlerde diplomasi ihtimali fiyatlamaları bir miktar rahatlatırsa da, sahadan gelen haber akışı bu iyimserliğin kırılğan kaldığını gösteriyor. Trump'ın İran'la anlaşmanın zorlaştığını söylemesi ve Washington'ın Tahran'ın son teklifine mesafeli yaklaşması, piyasada yeniden "uzayan kriz" senaryosunu öne çıkardı. İran tarafı yaptırımların gevşetilmesini ve ABD ablukasının kaldırılmasını isterken, Hürmüz üzerindeki kontrolünü bırakmaya yanaşmıyor. Bu da tarafların aynı masada kalmasına rağmen çözümden hala uzak olduğunu gösteriyor. Petrol piyasası artık yalnızca diplomasi başlıklarına değil, enerji akışındaki fiili bozulmanın ne kadar sürdüğüne odaklanıyor. Brent petrolün yeniden 105 dolar çevresine yükselmesi ve tanker trafiğinin düşük seyretmesi, enerji arzı kaynaklı risk priminin korunduğunu gösteriyor.

Saudi Aramco CEO'su Amin Nasser'in açıklamaları da piyasadaki temel kaygının ateşkesten çok normalleşmenin süresi olduğunu ortaya koyuyor. Nasser'e göre Hürmüz bugün açılabilir bile piyasanın yeniden dengelenmesi aylar sürebilir. Çünkü süreç boyunca yaklaşık 1 milyar varillik arz kaybı oluştu ve tanker geçişleri günlük 70 seviyesinden 2-5 bandına kadar geriledi. Bu nedenle piyasa artık yalnızca "boğaz açıldı mı?" sorusuna değil, enerji akışının yeniden güvenli ve sürdürülebilir hale gelip gelmeyeceğine bakıyor. Aynı dönemde ABD'nin İran petrolünün Çin'e satışında rol oynadığı gerekçesiyle yeni yaptırımlar açıklaması da dikkat çekiyor.

Yurt içinde ise ABD'nin stratejik petrol rezervinden çıkan ilk tankerlerin Aliağa rotasına yönelmesi dikkat çekici bir gelişme oldu. Bu durum Türkiye açısından arz güvenliği adına olumlu okunabilir. Günün en kritik makro başlığı ise ABD enflasyon verisi olacak. Özellikle çekirdek TÜFE tarafındaki dövrünüm, Fed'in faiz patikası açısından belirleyici olacak.

Döviz Piyasaları	Kapanış	Gün %	Hafta %	Ay %	Yılb. %	Yıl %
EUR/USD	1.18	-0.03	0.79	0.49	0.26	4.73
EUR/TRY	53.45	0.01	1.19	2.15	5.73	22.59
USD/TRY	45.36	0.02	0.38	1.65	5.59	17.02
Döviz Sepeti	49.25	0.04	0.80	1.93	5.37	19.80
Dolar Endeksi	98.00	0.10	-0.47	-0.66	-0.33	-2.34

Tahvil Piyasası	Kap.	Ö. Gün %	Ö. Haf. %	Ö. Ay %	Yılb. %	Ö. Yıl %
TR 2 Yıllık	41.02	41.02	41.33	39.35	36.12	44.77
TR 10 Yıllık	28.31	28.31	28.80	26.17	24.92	29.02
ABD 2 Yıllık	3.96	3.96	3.95	3.81	3.48	4.00
ABD 10 Yıllık	4.42	4.42	4.43	4.32	4.17	4.46
ABD 10y-2y Farkı (yp)	-44.70	-45.50	-47.90	-51.10	-68.90	-45.80
Almanya 10 Yıllık	3.04	3.04	3.06	3.06	2.86	2.65

yp : yüzde puan  
Türkiye 10 yıllık tahvil faizi günü 0.00 baz puan %28.31 seviyesinden tamamladığı gözlemlendi.  
Türkiye ve ABD 10 yıllık tahvil faiz farkı ise 23.90 yp seviyesinde gerçekleşti.

Emtia	Kap.	Gün %	Hafta %	Ay %	Yılb. %	Yıl %
Altın Ons	4,735.1	0.3	4.7	-0.3	9.8	43.9
Gümüş Ons	86.1	7.2	18.4	13.4	21.1	163.1
Brent	102.6	3.8	-8.7	11.5	68.5	60.9

**BORSA İSTANBUL ENDEKSLERİ**

Endeks	Kapanış	Hacim Mlr TL	Gün %	Haf. %	Ay %	Yılb. %	Yıl %
XU100	15,134	245.93	0.5	5.3	7.5	34.4	61.2
XU030	17,272	161.11	0.4	4.8	6.7	41.3	67.9
XUSIN	19,510	142.33	1.3	6.9	13.6	39.2	56.1
XBANK	17,731	33.72	0.9	7.6	-0.6	7.2	51.3
XTUMY	73,698	123.03	0.7	5.1	8.0	32.5	85.3

BİST VİOP	VKGS	Kapanış	Gün %	AP	AP Değ.
F_XU0300626	80	17,938.0	0.0	399,291	-17,035
F_EURTRY0526	14	54.1	-0.2	5,748	-10
F_USDTRY0526	14	45.9	-0.1	1,915,049	45,629

Ap : Açık Pozisyon, VKGS : Vadeye Kalan Gün Sayısı

Son ve Önceki Dönem	Son	Ö. Haf.	Ö. Ay	Yılbaşı	Ö. Yıl
Yab. Takas Oranları (%)	34.88	34.80	35.85	36.28	34.80

XU100 En Çok Yükselenler				XU100 En Çok Düşenler			
Hisse	Hacim Mn TL	Kapanış	Gün %	Hisse	Hacim Mn TL	Kapanış	Gün %
GENIL	2,029	9.46	10.00	KLRHO	3,209	121.20	-9.96
PSGYO	1,110	3.50	9.72	ENKAI	2,113	105.20	-5.48
PASEU	15,353	113.20	9.58	EFOR	2,405	13.04	-3.91
KRDMD	6,460	44.16	8.98	PATEK	1,078	25.84	-3.58
ZOREN	574	3.42	7.21	GSRAY	649	1.18	-3.28

XU100 Para Girişi Gözlenenler				XU100 İşlem Hacmi En Yüksekler			
Hisse	Hacim Mn TL	Kapanış	Gün %	Hisse	Hacim Mn TL	Kapanış	Gün %
PASEU	15,353	113.20	9.58	SASA	24,094	3.54	0.57
SISE	7,221	52.35	1.06	PASEU	15,353	113.20	9.58
HEKTS	6,744	4.55	2.48	EREGL	14,157	40.86	-0.97
KRDMD	6,460	44.16	8.98	AKBNK	10,721	75.85	0.80
TCELL	3,983	121.90	1.58	THYAO	9,916	308.50	-0.80

XU100 Endeks Etkisi Pozitifler				XU100 Endeks Etkisi Negatifler			
Hisse	Etki Puan	Kapanış	Gün %	Hisse	Etki Puan	Kapanış	Gün %
KRDMD	8.26	44.16	8.98	THYAO	-5.64	308.50	-0.80
TRALT	7.04	46.22	5.28	EREGL	-4.39	40.86	-0.97
PASEU	6.96	113.20	9.58	BIMAS	-20.67	774.50	-1.96
DSTKF	6.67	2,522.50	0.98	TAVHL	-2.85	279.00	-1.76
TCELL	6.01	121.90	1.58	SAHOL	-2.28	99.35	-0.65

Dünya Borsaları	Kap.	Gün %	Hafta %	Ay %	Yıl %	
ABD	S&P 500	7,412.84	0.19	2.95	8.74	30.97
	DOW 30	49,704.47	0.19	1.56	3.73	20.50
	NASDAQ	26,274.13	0.10	4.81	14.72	46.55
Avrupa	CAC	8,056.38	-0.69	1.01	-2.46	4.04
	DAX	24,350.28	0.05	1.50	2.30	3.62
	FTSE	10,269.43	0.36	-0.91	-3.12	20.04
Asya	NIKKEI	62,417.88	-0.47	4.88	9.65	66.43
	SHANGHAI	4,225.02	1.08	2.74	5.99	26.42

### BİST100 Teknik Analiz

Kapanış	Düşük	Yüksek	Aort
15,133.54	14,991.66	15,204.92	15,133.54

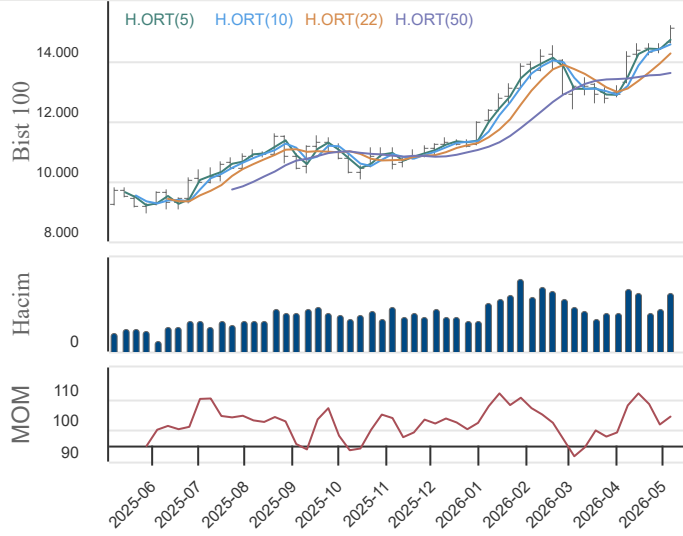

#### Destek ve Direnç

3.Destek	2.Destek	1.Destek	Pivot	1.Direnç	2.Direnç	3.Direnç
14,802	14,897	15,015	15,110	15,228	15,323	15,442
-2.2%	-1.6%	-0.8%	Kap. Uzaklığı	0.6%	1.3%	2.0%

#### Hareketli Ortalamalar

5 HO	10 HO	20 HO	50 HO
14,930	14,670	14,484	13,645
Kapanışın Hareketli Ortalamalara Uzaklığı			
1.4%	3.2%	4.5%	10.9%
5 HO üstünde	10 HO üstünde	20 HO üstünde	50 HO üstünde

BİST100 endeksi son işlem gününü 0.5 yükselişle 15,133.5 puandan tamamladı. Bugün gün içerisinde yukarı yönlü ataklarda sırasıyla 15,228.4, 15,323.3, 15,441.7 seviyeleri öncelikli direnç seviyeleri, aşağı yönlü hareketlerde ise sırasıyla 15,015.2, 14,896.8, 14,801.9 seviyesi öncelikli destek seviyeleri olarak yakından takip edilebilir.

Son işlem günü itibari ile mevcut trend YUKARI yöndedir. Trend gücü ise + 3 (ORTA) konumundadır. Bu bağlamda 14,691.4 trend değişim seviyesi (TDS) aşağı yönde kırılmadığı sürece yukarı yönlü trend devam etme eğiliminde olacaktır.

Performans	Gün %	Hafta %	Ay %	Yılb. %	Yıl %
BİST100 Getiri	0.5	5.3	5.9	34.4	61.2
USD'ye Göre Göreceli Getiri	0.4	4.8	5.9	27.5	37.5

#### İşlem Hacmi (Milyon TL)

Haftalık Ort.	Aylık Ort.	Yılbaşı Ort.	Yıllık Ort.
237,747	206,962	185,406	142,945

#### Son Gün İşlem Hacmi

-3.3%	18.8%	32.6%	72.0%
Haftalık Ort. üstünde	Haftalık Ort. üstünde	Haftalık Ort. üstünde	Haftalık Ort. üstünde

#### Teknik Göstergeler

RSI	MOM	CCI	MACD
73.00	105.27	145.69	386.69
YUKARI	AŞAĞI	AŞAĞI	YUKARI

#### Super Trend

Trend Yönü	Trend Gücü	TDS	En Son Trend Değ.	Veri Tarihi
YUKARI	+ 3 (ORTA)	14,691.40	25	02.04.2026

### VİOP BİST 30 Vadeli İşlem Söz.

Kapanış	Düşük	Yüksek	Aort
17,953.00	17,793.00	18,098.00	17,951.73

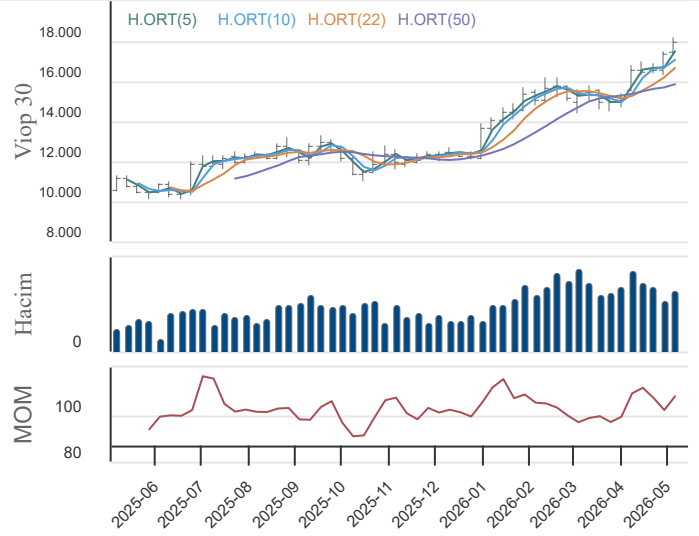

#### Destek ve Direnç

3.Destek	2.Destek	1.Destek	Pivot	1.Direnç	1.Direnç	1.Direnç
17,493	17,643	17,798	17,948	18,103	18,253	18,408
-2.6%	-1.7%	-0.9%	Kap. Uzaklığı	0.8%	1.7%	2.5%

#### Hareketli Ortalamalar

5 HO	10 HO	20 HO	50 HO
17,831	17,272	16,945	15,922
Kapanışın Hareketli Ortalamalara Uzaklığı			
0.7%	3.9%	5.9%	12.8%
5 HO üstünde	10 HO üstünde	20 HO üstünde	50 HO üstünde

VİOP30 endeksi son işlem gününü 0.0 düşüşle 17,953.0 puandan tamamladı. Bugün gün içerisinde yukarı yönlü ataklarda sırasıyla 18,103.0, 18,253.0, 18,408.0 seviyeleri öncelikli direnç seviyeleri, aşağı yönlü hareketlerde ise sırasıyla 17,798.0, 17,643.0, 17,493.0 seviyesi öncelikli destek seviyeleri olarak yakından takip edilebilir.

Son işlem günü itibari ile mevcut trend YUKARI yöndedir. Trend gücü ise + 3 (ORTA) konumundadır. Bu bağlamda 17,288.8 trend değişim seviyesi (TDS) aşağı yönde kırılmadığı sürece yukarı yönlü trend devam etme eğiliminde olacaktır.

Performans	Gün %	Hafta %	Ay %	Yılb. %	Yıl %
BİST100 Getiri	0.0	4.9	8.6	46.9	66.4
USD'ye Göre Göreceli Getiri	-0.1	4.4	6.9	39.3	42.0

#### İşlem Hacmi (Milyon TL)

Haftalık Ort.	Aylık Ort.	Yılbaşı Ort.	Yıllık Ort.
51,355	50,131	45,475	33,858

#### Son Gün İşlem Hacmi

28.8%	-20.5%	-12.3%	17.8%
Haftalık Ort. altında	Haftalık Ort. altında	Haftalık Ort. altında	Haftalık Ort. üstünde

#### Teknik Göstergeler

RSI	MOM	CCI	MACD
71.26	109.12	106.30	568.21
AŞAĞI	AŞAĞI	AŞAĞI	YUKARI

#### Super Trend

Trend Yönü	Trend Gücü	TDS	En Son Trend Değ.	Veri Tarihi
YUKARI	+ 3 (ORTA)	17,288.80	23	06.04.2026

**BİST 30 HİSELERİ HAREKETLİ ORTALAMA VE DESTEK DİRENÇ TABLOSU**

Kod	Kapanış	Hareketli Ortalama				Değişim			Destek ve Direnç Seviyeleri						
		5 HO	10 HO	20 HO	50 HO	Günlük	Haftalık	Aylık	Destek 3	Destek 2	Destek 1	Pivot	Direnç 1	Direnç 2	Direnç 3
XU100	15,133.54	14,929.93	14,669.64	14,483.86	13,645.06	0.47%	5.32%	7.53%	14,801.90	14,896.78	15,015.16	15,110.04	15,228.42	15,323.30	15,441.68
XU030	17,272.28	17,091.95	16,828.21	16,619.84	15,581.01	0.38%	4.76%	6.69%	16,802.16	16,938.03	17,105.16	17,241.03	17,408.16	17,544.03	17,711.16
AEFES	21.20	20.31	19.63	19.33	18.26	3.62%	11.34%	9.84%	19.92	20.32	20.76	21.16	21.60	22.00	22.44
AKBNK	75.85	74.27	74.26	76.86	74.37	0.80%	7.36%	-3.25%	72.77	73.48	74.67	75.38	76.57	77.28	78.47
ASELS	431.75	429.90	425.65	415.84	367.43	0.76%	0.00%	8.34%	411.17	418.08	424.92	431.83	438.67	445.58	452.42
ASTOR	339.50	319.95	293.64	248.95	215.27	4.14%	16.97%	64.41%	319.25	325.50	332.50	338.75	345.75	352.00	359.00
BIMAS	774.50	775.30	755.75	755.00	710.87	-1.96%	6.10%	3.13%	746.17	758.83	766.67	779.33	787.17	799.83	807.67
DSTKF	2,522.50	2,662.10	2,683.80	2,480.38	2,068.69	0.98%	-8.11%	20.29%	1,963.33	2,106.17	2,314.33	2,457.17	2,665.33	2,808.17	3,016.33
EKGYO	22.24	21.48	20.97	21.17	20.85	1.09%	12.49%	3.25%	21.14	21.52	21.88	22.26	22.62	23.00	23.36
ENKAI	105.20	108.90	106.74	105.84	97.72	-5.48%	1.74%	2.94%	99.63	102.27	103.73	106.37	107.83	110.47	111.93
EREGL	40.86	39.10	36.67	34.44	31.13	-0.97%	14.07%	30.54%	36.58	38.58	39.72	41.72	42.86	44.86	46.00
FROTO	97.00	98.09	98.42	102.02	103.82	-0.51%	1.04%	-7.88%	94.50	95.40	96.20	97.10	97.90	98.80	99.60
GARAN	138.20	135.82	134.65	137.55	133.80	0.66%	6.64%	-1.57%	134.17	135.13	136.67	137.63	139.17	140.13	141.67
GUBRF	617.50	590.90	562.70	538.45	514.23	1.73%	14.67%	26.93%	587.67	596.83	607.17	616.33	626.67	635.83	646.17
ISCTR	14.75	14.48	14.31	14.51	14.02	1.37%	4.76%	0.27%	14.23	14.36	14.55	14.68	14.87	15.00	15.19
KCHOL	212.30	209.84	205.85	206.15	195.99	-0.33%	7.55%	4.07%	203.60	205.90	209.10	211.40	214.60	216.90	220.10
KRDMD	44.16	40.93	39.37	37.81	33.74	8.98%	13.00%	22.33%	38.23	39.57	41.87	43.21	45.51	46.85	49.15
MGROS	680.50	677.90	654.95	655.17	627.03	-1.09%	6.25%	3.73%	663.33	671.17	675.83	683.67	688.33	696.17	700.83
PETKM	26.14	24.57	24.36	23.37	21.04	5.74%	8.65%	22.38%	23.95	24.61	25.37	26.03	26.79	27.45	28.21
PGSUS	185.00	184.44	182.73	186.04	182.65	-0.91%	3.41%	-1.80%	182.63	183.47	184.23	185.07	185.83	186.67	187.43
SAHOL	99.35	99.07	97.54	99.19	94.93	-0.65%	6.03%	-2.60%	97.42	98.18	98.77	99.53	100.12	100.88	101.47
SASA	3.54	3.29	3.24	3.09	2.66	0.57%	13.46%	35.11%	3.31	3.41	3.48	3.58	3.65	3.75	3.82
SISE	52.35	50.15	48.41	48.06	45.55	1.06%	13.80%	10.35%	49.02	50.38	51.37	52.73	53.72	55.08	56.07
TAVHL	279.00	283.75	283.43	301.68	303.58	-1.76%	2.76%	-19.31%	272.33	275.67	277.33	280.67	282.33	285.67	287.33
TCELL	121.90	118.68	115.90	116.23	112.10	1.58%	9.82%	3.92%	115.90	117.70	119.80	121.60	123.70	125.50	127.60
THYAO	308.50	308.55	310.25	316.79	303.49	-0.80%	2.58%	-4.56%	303.42	304.83	306.67	308.08	309.92	311.33	313.17
TOASO	317.00	313.75	303.75	297.76	286.68	-1.01%	10.84%	11.33%	306.25	309.50	313.25	316.50	320.25	323.50	327.25
TRALT	46.22	43.24	42.76	44.74	47.03	5.28%	16.89%	3.54%	40.48	41.74	43.98	45.24	47.48	48.74	50.98
TTKOM	66.85	65.49	63.95	63.94	61.97	1.13%	10.68%	5.19%	63.57	64.68	65.77	66.88	67.97	69.08	70.17
TUPRS	259.50	263.80	268.00	264.44	252.63	0.39%	-4.24%	1.96%	253.17	256.33	257.92	261.08	262.67	265.83	267.42
VAKBN	32.42	31.76	31.75	32.98	33.39	1.31%	6.16%	-7.21%	30.87	31.21	31.81	32.15	32.75	33.09	33.69
YKBNK	39.72	38.30	37.56	37.86	36.67	1.07%	10.83%	2.74%	37.78	38.24	38.98	39.44	40.18	40.64	41.38

**BİST 30 HİSSELERİ TEKNİK DEĞERLENDİRME**

Kod	Kapanış	RSI			MOMENTUM			CCI			5HO	10HO	20HO	MACD		
		Değer	Sinyal	Bölge	Değer	Sinyal	Bölge	Değer	Sinyal	Bölge	Sinyal	Sinyal	Sinyal	Değer	Sinyal	
XU100	15,133.54	73.00		AŞIRI ALIM	103.70			141.48		AŞIRI ALIM					386.69	
XU030	17,272.28	72.00		AŞIRI ALIM	102.90			130.01		AŞIRI ALIM					459.41	
AEFES	21.20	70.77		AŞIRI ALIM	110.19		AŞIRI ALIM	188.68		AŞIRI ALIM					0.63	
AKBNK	75.85	51.83			97.62			-0.74							-0.13	
ASELS	431.75	66.84			104.04			76.99							19.44	
ASTOR	339.50	88.07		AŞIRI ALIM	139.37		AŞIRI ALIM	114.71		AŞIRI ALIM					34.12	
BIMAS	774.50	60.27			102.92			74.04	SATIŞ						17.36	
DSTKF	2,522.50	57.74			89.77		AŞIRI SATIM	-52.24							192.23	
EKGYO	22.24	60.13			105.90			135.44		AŞIRI ALIM					0.18	
ENKAI	105.20	53.59			98.97	SATIŞ		-49.64	SATIŞ		SATIŞ	SATIŞ			3.16	SATIŞ
EREGL	40.86	79.43		AŞIRI ALIM	121.61		AŞIRI ALIM	139.97		AŞIRI ALIM					2.56	
FROTO	97.00	39.52			94.54			-74.66							-2.00	
GARAN	138.20	54.31			101.10	ALIŞ		38.14							0.38	ALIŞ
GUBRF	617.50	76.28		AŞIRI ALIM	113.41		AŞIRI ALIM	154.42		AŞIRI ALIM					26.01	
ISCTR	14.75	58.06			103.07			76.84							0.13	
KCHOL	212.30	62.25			103.56			112.01		AŞIRI ALIM					3.50	
KRDMD	44.16	81.82		AŞIRI ALIM	119.67		AŞIRI ALIM	209.63		AŞIRI ALIM					2.23	
MGROS	680.50	61.40			107.33			84.01	SATIŞ						13.62	
PETKM	26.14	73.43		AŞIRI ALIM	110.11		AŞIRI ALIM	221.60		AŞIRI ALIM					1.14	ALIŞ
PGSUS	185.00	50.60			99.46			-0.36							-0.11	
SAHOL	99.35	54.49			101.22			31.32							0.90	ALIŞ
SASA	3.54	71.33		AŞIRI ALIM	106.31			168.11		AŞIRI ALIM					0.21	
SISE	52.35	66.72			110.91		AŞIRI ALIM	191.33		AŞIRI ALIM					1.29	
TAVHL	279.00	38.58			92.38			-64.39							-9.16	
TCELL	121.90	64.77			104.55			159.25		AŞIRI ALIM					1.81	
THYAO	308.50	47.82			96.26			-56.36			SATIŞ				0.39	
TOASO	317.00	64.24			106.73			112.41		AŞIRI ALIM					8.38	
TRALT	46.22	54.27	ALIŞ		101.14	ALIŞ		56.10					ALIŞ		-0.88	ALIŞ
TTKOM	66.85	62.08			103.97			110.19		AŞIRI ALIM					1.01	
TUPRS	259.50	48.91			94.71			-63.75							3.35	
VAKBN	32.42	48.44			98.48			6.03							-0.49	
YKBNK	39.72	62.78			105.64			143.63		AŞIRI ALIM					0.51	

**ŞİRKET TEMETTÜ ÖDEMELERİ**

Kod	Brüt Temettü (Bin TL)	Temettü Dağıtma Oranı	Hisse Başına Brüt Tutar (TL)	Hisse Başına Net Tutar (TL)	Temettü Verimi (%)	Temettü Dağıtma Tarihi	Ödemeye Kalan Gün	Ödeme Tarihleri
PAGYO	500,641.50	31.92%	5.75	5.75	4.60%	11.05.2026	0	11.05.2026
ALGYO	101,430.00	-4.99%	0.05	0.05	0.73%	12.05.2026	1	12.05.2026
ASUZU	600,000.00	66.30%	2.38	2.02	3.36%	12.05.2026	1	12.05.2026
CCOLA	4,001,252.40	28.43%	1.43	1.22	1.63%	12.05.2026	1	12.05.2026
OZGYO	16,750.00	31.11%	0.02	0.02	0.68%	12.05.2026	1	12.05.2026
TEZOL	225,000.00	122.85%	0.45	0.38	2.30%	12.05.2026	1	12.05.2026
BEYAZ	30,000.00	22.67%	0.30	0.26	1.00%	13.05.2026	2	13.05.2026
BRKVY	29,555.28	9.40%	0.53	0.45	0.50%	13.05.2026	2	13.05.2026
MCARD	500,000.00	68.06%	5.40	4.59	2.69%	13.05.2026	2	13.05.2026
MGROS	1,475,000.00	22.81%	8.15	6.92	1.20%	13.05.2026	2	Avans : 12.11.2025 - 13.05.2026
TRCAS	700,000.00	113.68%	2.74	2.33	5.46%	13.05.2026	2	Avans : 17.10.2025 - 13.05.2026
KRGYO	38,000.00	26.72%	0.04	0.04	1.29%	15.05.2026	4	15.05.2026
MTRKS	20,004.63	8.30%	0.20	0.17	0.78%	15.05.2026	4	15.05.2026
GRSEL	150,000.00	5.19%	1.47	1.25	0.44%	18.05.2026	7	Taksit : 18.05.2026 - 11.05.2026
SARKY	352,941.20	101.74%	0.35	0.30	1.21%	18.05.2026	7	18.05.2026
AGHOL	1,700,000.00	67.84%	0.70	0.59	1.94%	20.05.2026	9	20.05.2026
ERBOS	60,000.00	-46.23%	2.70	2.30	1.34%	20.05.2026	9	20.05.2026
GENTS	117,647.06	45.26%	0.16	0.13	1.75%	20.05.2026	9	20.05.2026
LIDFA	170,245.80	17.56%	0.16	0.13	4.19%	21.05.2026	10	21.05.2026
TRGYO	5,000,000.00	69.95%	5.00	5.00	4.77%	21.05.2026	10	21.05.2026
AKCNS	360,000.00	49.57%	1.88	1.60	0.94%	01.06.2026	21	01.06.2026
AYES	52,941.18	5.11%	0.35	0.30	1.17%	01.06.2026	21	01.06.2026
SISE	1,800,000.00	18.22%	0.59	0.50	1.12%	01.06.2026	21	01.06.2026
EREGL	3,850,000.00	752.25%	0.55	0.47	1.35%	03.06.2026	23	03.06.2026
ISDMR	13,050,000.00	213.52%	4.50	3.83	7.63%	03.06.2026	23	03.06.2026
ATAKP	97,137.60	-121.80%	0.70	0.60	1.27%	04.06.2026	24	04.06.2026
TABGD	1,306,460.00	49.72%	5.00	4.25	1.78%	04.06.2026	24	04.06.2026
SKBNK	160,000.00	7.70%	0.06	0.05	0.46%	08.06.2026	28	08.06.2026
SMRVA	112,930.00	16.61%	0.19	0.16	1.01%	08.06.2026	28	08.06.2026
ATATP	93,750.00	4.57%	1.00	0.85	0.58%	10.06.2026	30	10.06.2026

## ŞİRKETLERDEN HABERLER

EGPRO	12.05.2026 04:22 Ege Profil Ticaret Ve Sanayi Anonim Şirketi 2025 Yılı Olağan Genel Kurul Toplantı Tescilli <a href="#">Haberin Devamı</a>
EGPRO	12.05.2026 03:53 Ege Profil Ticaret Ve Sanayi Anonim Şirketi 31.03.2026 Tarihli Faaliyet Raporu <a href="#">Haberin Devamı</a>
LRSHO	12.05.2026 00:49 Loras Holding A.Ş. 2025 yılı Olağan Genel Kurul Toplantısı Hakkında <a href="#">Haberin Devamı</a>
CVKMD	12.05.2026 00:46 CVK Maden İşletmeleri Sanayi Ve Ticaret A.Ş. 2026 Yılı 1. Çeyrek Faaliyet Raporu <a href="#">Haberin Devamı</a>
BIGEN	12.05.2026 00:25 Birleşim Grup Enerji Yatırımları A.Ş. Faaliyet Raporu <a href="#">Haberin Devamı</a>
USAK	12.05.2026 00:07 Uşak Seramik Sanayi A.Ş. 31 Mart 2026 Yönetim Kurulu Faaliyet Raporu <a href="#">Haberin Devamı</a>
TUREX	11.05.2026 23:57 Tureks Turizm Taşımacılık A.Ş. 2026 Yılı 1.Dönem Yönetim Faaliyet Raporu <a href="#">Haberin Devamı</a>
OZKGY	11.05.2026 23:53 Özak Gayrimenkul Yatırım Ortaklığı A.Ş. 01.01.2026-31.03.2026 Dönemi Yönetim Kurulu Faaliyet Raporu <a href="#">Haberin Devamı</a>
YEOTK	11.05.2026 23:49 Yeo Teknoloji Enerji Ve Endüstri A.Ş. 01.01.2026 - 31.03.2026 Dönemine ait Faaliyet Raporu <a href="#">Haberin Devamı</a>
MIATK	11.05.2026 23:39 Mia Teknoloji A.Ş. 01.01.2026-31.03.2026 Dönemi Faaliyet Raporu <a href="#">Haberin Devamı</a>
TRGYO	11.05.2026 23:28 Torunlar Gayrimenkul Yatırım Ortaklığı A.Ş. TORUNLAR GAYRİMENKUL YATIRIM ORTAKLIĞI A.Ş. 2026 YILI 1.DÖNEM YÖNETİM KURULU FAALİYET RAPORU <a href="#">Haberin Devamı</a>
ARDYZ	11.05.2026 23:24 ARD Grup Bilişim Teknolojileri A.Ş. Faaliyet Raporu <a href="#">Haberin Devamı</a>
NATEN	11.05.2026 23:17 Naturel Yenilenebilir Enerji Ticaret A.Ş. Naturel Yenilenebilir Enerji Ticaret A.Ş. 2026-1.Dönem Yönetim Kurulu Faaliyet Raporu <a href="#">Haberin Devamı</a>
ESEN	11.05.2026 23:14 Esenboğa Elektrik Üretim A.Ş. Esenboğa Elektrik Üretim A.Ş. 2026-1.Dönem Yönetim Kurulu Faaliyet Raporu <a href="#">Haberin Devamı</a>
MAGEN	11.05.2026 23:11 Margün Enerji Üretim Sanayi Ve Ticaret A.Ş. Margün Enerji Üretim Sanayi ve Ticaret A.Ş. 2026-1 Dönem Yönetim Kurulu Faaliyet Raporu <a href="#">Haberin Devamı</a>
EKGYO	11.05.2026 23:11 Emlak Konut Gayrimenkul Yatırım Ortaklığı Anonim Şirketi 2026 1. Çeyrek Faaliyet Raporu <a href="#">Haberin Devamı</a>
EKGYO	11.05.2026 22:59 Emlak Konut Gayrimenkul Yatırım Ortaklığı Anonim Şirketi 2026 1.Çeyrek Faaliyet Raporu <a href="#">Haberin Devamı</a>
NTHOL	11.05.2026 22:45 Net Holding A.Ş. 31.03.2026 Tarihli Faaliyet Raporu <a href="#">Haberin Devamı</a>
ASTOR	11.05.2026 22:37 Astor Enerji A.Ş. Yönetim Kurulu Faaliyet Raporu <a href="#">Haberin Devamı</a>
BIMAS	11.05.2026 22:34 BİM Birleşik Mağazalar A.Ş. Faaliyet Raporu <a href="#">Haberin Devamı</a>
MOGAN	11.05.2026 22:27 Mogan Enerji Yatırım Holding A.Ş. 2026 1. Çeyrek Faaliyet Raporu <a href="#">Haberin Devamı</a>
LYDHO	11.05.2026 22:11 Lydia Holding A.Ş. LYDHO_2026/Q1 Faaliyet Raporu <a href="#">Haberin Devamı</a>
ALARK	11.05.2026 22:10 Alarko Holding A.Ş. Alarko Holding A.Ş. 31.03.2026 Tarihli Faaliyet Raporu <a href="#">Haberin Devamı</a>
BIOEN	11.05.2026 22:08 Biotrend Çevre ve Enerji Yatırımları A.Ş. 01.01.2026- 31.03.2026 Faaliyet Raporu <a href="#">Haberin Devamı</a>
BOBET	11.05.2026 21:59 Boğaziçi Beton Sanayi Ve Ticaret A.Ş. 2026 Yılı 1.Çeyrek Faaliyet Raporu <a href="#">Haberin Devamı</a>

## EKONOMİK TAKVİM

Tarih	Saat	Ülke	Açıklanan Veri	Önceki	Beklenti	Gerçekleşme
11.05.2026	10:00	Türkiye	Türkiye Perakende Satışları (Aylık) (Mar)	-0,2%		2,6%
11.05.2026	10:00	Türkiye	Türkiye Perakende Satışları (Yıllık) (Mar)	15,6%		21,2%
11.05.2026	17:00	ABD	İkinci El Konut Satışları (Nis)	4,01M	4,05M	4,02M
12.05.2026	09:00	Almanya	Almanya Tüketici Fiyat Endeksi (TÜFE) (Aylık) (Nis)	0,6%	0,6%	
12.05.2026	15:30	ABD	Çekirdek Tüketici Fiyat Endeksi (TÜFE) (Aylık) (Nis)	0,2%	0,3%	
12.05.2026	15:30	ABD	Tüketici Fiyat Endeksi (TÜFE) (Aylık) (Nis)	0,9%	0,6%	
12.05.2026	15:30	ABD	Tüketici Fiyat Endeksi (TÜFE) (Yıllık) (Nis)	3,3%	3,7%	
13.05.2026	10:00	Türkiye	Cari Hesap (USD) (Mar)	-7,50B		
13.05.2026	15:30	ABD	Üretici Fiyat Endeksi (ÜFE) (Aylık) (Nis)	0,5%	0,5%	
13.05.2026	17:30	ABD	Enerji Bilgisi İdaresi Ham Petrol Stokları	-2,313M		
14.05.2026	09:00	Birleşik Krallık	Gayri Safi Yurtiçi Hasıla (GSYİH) (çeyreklik) (1. Çeyrek)	0,1%	0,6%	
14.05.2026	09:00	Birleşik Krallık	GSYİH (Aylık) (Mar)	0,5%	-0,2%	
14.05.2026	09:00	Birleşik Krallık	Gayri Safi Yurtiçi Hasıla (GSYİH) (Yıllık) (1. Çeyrek)	1,0%		
14.05.2026	10:30	Türkiye	TCMB Enflasyon Raporu			
14.05.2026	13:00	Türkiye	Thomson Reuters IPSOS Birincil Tüketici Görüş Anketi (May)	34,8		
14.05.2026	14:30	Türkiye	Brüt Döviz Rezervleri	56,60B		
14.05.2026	14:30	Türkiye	Net Döviz Rezervleri	53,67%		
14.05.2026	15:30	ABD	Çekirdek Perakende Satışlar (Aylık) (Nis)	1,9%	0,6%	
14.05.2026	15:30	ABD	Perakende Satışlar (Aylık) (Nis)	1,7%	0,6%	
14.05.2026	15:30	ABD	İşsizlik Haklarından Yararlanma Başvuruları	200K	206K	
15.05.2026	10:00	Türkiye	Yıl Sonu Tüketici Fiyat Endeksi (TÜFE) Tahmini (May)	27,53%		
15.05.2026	11:00	Türkiye	Bütçe Dengesi (Nis)	-229,90B		

### YASAL UYARI

Burada yer alan bilgiler Trive Yatırım tarafından genel bilgilendirme amacı ile hazırlanmıştır. Yatırım bilgi, yorum ve tavsiyeleri yatırım danışmanlığı kapsamında değildir. Yatırım danışmanlığı hizmeti, SPK tarafından yetkilendirilmiş yetkili kuruluşlar tarafından kişilerin risk ve getiri tercihleri dikkate alınarak sözleşme imzalanmak suretiyle kişiye özel olarak sunulmaktadır. Burada yer alan yorum ve tavsiyeler ise genel nitelikte olup tavsiyede bulunanların kişisel görüşlerine dayanmaktadır. Herhangi bir yatırım aracının alım-satım önerisi ya da getiri vaadi olarak yorumlanmamalıdır. Bu görüşler mali durumunuz ile risk ve getiri tercihlerinize uygun olmayabilir. Bu nedenle, sadece burada yer alan bilgilere dayanarak yatırım kararı verilmesi beklentilerinize uygun sonuçlar doğurmayabilir. Tüm veriler, Trive Yatırım tarafından güvenilir olduğuna inanılan kaynaklardan alınmıştır. Burada yer alan fiyatlar, veriler ve bilgilerin tam ve doğru olduğu garanti edilemez; içerik, haber verilmeksizin değiştirilebilir. Bu kaynakların kullanılması nedeni ile ortaya çıkabilecek hatalardan veya zararlardan kurum çalışanları ile Trive Yatırım sorumlu değildir.

Adres: Reşitpaşa Mah. Eski Büyükdere Cad. No:2 İç Kapı No: 6 Sarıyer / İstanbul [www.trive.com.tr](http://www.trive.com.tr)

Kaynaklar: Trive Yatırım Araştırma, Matriks ve Finnet

Raporu Hazırlayan Birim : Trive Yatırım Araştırma ve Strateji Departmanı

Mail: [destek@trive.com.tr](mailto:destek@trive.com.tr)

Tel: 444 39 34