

<b>USDTRY</b> ↗ 45.59 0.02%	<b>BIST 100</b> ↘ 14,012.01 -0.12%	<b>10 Yıllık Faiz TR</b> ↘ 30.24 0.00%	<b>XAUUSD</b> ↗ 4,543.84 1.38%
<b>BRENT</b> ↘ 102.33 -4.87%	<b>DAX</b> ↗ 24,737.24 1.38%	<b>S&amp;P 500</b> ↗ 7,432.97 1.08%	<b>NIKKEI 225</b> ↘ 59,804.41 -1.23%

Küresel piyasalar bu sabah İran tarafındaki diplomasi sinyallerini fiyatlıyor. Son haftalarda petrolü sert şekilde yukarı taşıyan savaş endişesi, Washington ile Tahran arasında anlaşmaya yaklaşıldığı mesajlarının ardından yerini daha kontrollü bir görünüme bıraktı. Trump'ın müzakerelerde son aşamaya gelindiğini söylemesi ve İran tarafının kapıları tamamen kapatmayacağı açıklamaları, kısa vadede doğrudan çatışma ihtimalinin azaldığı algısını güçlendirdi. İlk reaksiyon yine enerji tarafında görüldü. ABD ham petrolü 100 doların altına gerilerken, tahvil faizlerinde de geri çekilme yaşandı. Özellikle enerji kaynaklı enflasyon baskısının hafifleyebileceği beklentisi, piyasalarda kısa vadeli risk iştahını destekledi.

Buna rağmen piyasa rahatlamasının kalıcı hale geldiğini söylemek için erken. Çünkü Hürmüz tarafındaki fiili sıkışma sürüyor. Goldman Sachs'a göre küresel petrol stokları mayısta günlük 8,7 milyon varil gerileyerek rekor hızda eridi. Banka, Hürmüz üzerinden geçen petrol ihracatının normal seviyelerin yalnızca %5'i civarında kaldığını belirtiyor. Bu tablo, petrolde görülen geri çekilmeye rağmen arz tarafındaki sıkışmanın çözülmediğini gösteriyor. Fed tutanaklarında da enerji fiyatlarının enflasyon üzerinde yeniden yukarı yönlü risk yaratabileceğine dikkat çekildi.

Teknoloji tarafında Nvidia bilançosu risk iştahını destekleyen ana başlıklardan biri oldu. Şirketin güçlü veri merkezi gelirleri, yapay zeka yatırımlarının hız kesmediğini gösterdi. Aynı dönemde merkez bankalarının güçlü altın talebi ve Erdoğan-Trump görüşmesinde enerji ile diplomasi başlıklarının öne çıkması dikkat çekti. Genel görünümde piyasalar şu an diplomasi ihtimali ile enerji arzındaki gerçek sıkışma arasında denge kurmaya çalışıyor.

Döviz Piyasaları	Kapanış	Gün %	Hafta %	Ay %	Yılb. %	Yıl %
EUR/USD	1.16	0.15	-0.75	-1.40	-1.10	3.01
EUR/TRY	53.00	0.18	-0.35	0.22	4.85	20.97
USD/TRY	45.59	0.02	0.39	1.61	6.14	17.45
Döviz Sepeti	49.25	0.13	-0.21	0.96	5.37	20.17
Dolar Endeksi	99.14	-0.19	0.69	1.07	0.83	-0.81

Tahvil Piyasası	Kap.	Ö. Gün %	Ö. Haf. %	Ö. Ay %	Yılb. %	Ö. Yıl %
TR 2 Yıllık	43.07	43.07	43.07	43.07	36.12	38.58
TR 10 Yıllık	30.24	30.24	30.24	30.24	24.92	26.91
ABD 2 Yıllık	4.06	4.08	4.08	4.08	3.48	3.78
ABD 10 Yıllık	4.58	4.60	4.60	4.60	4.17	4.25
ABD 10y-2y Farkı (yp)	-52.00	-52.00	-52.00	-52.00	-68.90	-46.70
Almanya 10 Yıllık	3.10	3.10	3.10	3.10	2.86	2.56

yp : yüzde puan  
Türkiye 10 yıllık tahvil faizi günü 0.00 baz puan %30.24 seviyesinden tamamladığı gözlendi.  
Türkiye ve ABD 10 yıllık tahvil faiz farkı ise 25.64 yp seviyesinde gerçekleşti.

Emtia	Kap.	Gün %	Hafta %	Ay %	Yılb. %	Yıl %
Altın Ons	4,543.8	1.4	-3.1	-5.7	5.3	38.1
Gümüş Ons	75.9	3.0	-13.3	-4.9	6.7	129.2
Brent	102.3	-4.9	-0.8	13.2	68.1	57.2

**BORSA İSTANBUL ENDEKSLERİ**

Endeks	Kapanış	Hacim Mlr TL	Gün %	Haf. %	Ay %	Yılb. %	Yıl %
XU100	14,012	165.43	-0.1	-4.0	-3.3	24.4	47.3
XU030	15,981	114.26	-0.1	-3.9	-3.7	30.7	53.0
XUSIN	18,407	87.27	0.0	-2.8	3.2	31.4	45.9
XBANK	16,359	31.78	-1.1	-3.1	-10.5	-1.1	29.6
XTUMY	71,000	95.96	-0.6	-2.5	0.2	27.7	74.8

BİST VİOP	VKGS	Kapanış	Gün %	AP	AP Değ.
F_XU0300626	71	16,506.0	0.0	443,075	2,932
F_EURTRY0526	5	53.2	-0.4	5,897	-43
F_USDTRY0526	5	45.7	-0.1	1,753,870	-155,141

Ap : Açık Pozisyon, VKGS : Vadeye Kalan Gün Sayısı

Son ve Önceki Dönem	Son	Ö. Haf.	Ö. Ay	Yılbaşı	Ö. Yıl
Yab. Takas Oranları (%)	34.33	34.59	35.53	36.28	35.03

XU100 En Çok Yükselenler				XU100 En Çok Düşenler			
Hisse	Hacim Mn TL	Kapanış	Gün %	Hisse	Hacim Mn TL	Kapanış	Gün %
GESAN	1,076	63.80	10.00	RALYH	551	255.50	-8.99
PASEU	1,201	111.10	10.00	TRMET	589	112.50	-5.22
EUPWR	688	68.80	9.99	BRSAN	1,430	486.50	-5.07
ASTOR	10,339	344.25	9.98	KTLEV	4,319	122.50	-4.82
EFOR	1,412	11.68	9.98	PETKM	1,358	24.34	-4.17

XU100 Para Girişi Gözlenenler				XU100 İşlem Hacmi En Yüksekler			
Hisse	Hacim Mn TL	Kapanış	Gün %	Hisse	Hacim Mn TL	Kapanış	Gün %
ASTOR	10,339	344.25	9.98	AKBNK	12,655	69.10	-1.43
IZENR	7,357	12.53	2.29	ASTOR	10,339	344.25	9.98
BIMAS	4,258	392.75	0.06	THYAO	10,182	295.00	0.17
FENER	1,661	4.03	8.04	SASA	9,880	2.81	3.69
OBAMS	1,363	8.74	1.75	ASELS	8,319	393.50	-2.11

XU100 Endeks Etkisi Pozitifler				XU100 Endeks Etkisi Negatifler			
Hisse	Etki Puan	Kapanış	Gün %	Hisse	Etki Puan	Kapanış	Gün %
PASEU	9.30	111.10	10.00	AKBNK	-8.82	69.10	-1.43
SASA	6.72	2.81	3.69	YKBANK	-7.09	35.68	-1.82
MGROS	6.33	685.50	3.16	TRALT	-4.97	44.96	-3.52
TCELL	5.68	108.60	1.69	PETKM	-4.12	24.34	-4.17
ASTOR	43.75	344.25	9.98	ASELS	-32.88	393.50	-2.11

Dünya Borsaları	Kap.	Gün %	Hafta %	Ay %	Yıl %	
ABD	S&P 500	7,432.97	1.08	-0.15	4.56	25.12
	DOW 30	50,009.35	1.31	0.64	1.15	17.18
	NASDAQ	26,270.36	1.54	-0.50	7.65	37.23
Avrupa	CAC	8,117.42	1.70	1.37	-2.56	2.20
	DAX	24,737.24	1.38	2.49	1.31	2.92
	FTSE	10,432.34	0.99	1.04	-1.67	18.80
Asya	NIKKEI	59,804.41	-1.23	-5.48	1.67	59.35
	SHANGHAI	4,162.18	-0.18	-1.89	1.96	23.12

BİST100 Teknik Analiz	Kapanış	Düşük	Yüksek	Aort
	14,012.01	13,856.12	14,089.76	14,012.01

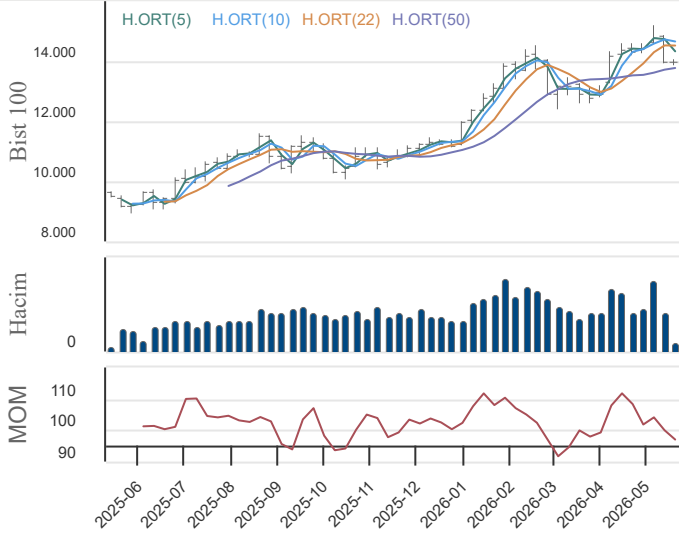

#### Destek ve Direnç

3.Destek	2.Destek	1.Destek	Pivot	1.Direnç	2.Direnç	3.Direnç
13,649	13,752	13,882	13,986	14,116	14,220	14,349
-2.6%	-1.9%	-0.9%	Kap. Uzaklığı	0.7%	1.5%	2.4%

#### Hareketli Ortalamalar

5 HO	10 HO	20 HO	50 HO
14,330	14,659	14,537	13,776
Kapanışın Hareketli Ortalamalara Uzaklığı			
-2.2%	-4.4%	-3.6%	1.7%
5 HO altında	10 HO altında	20 HO altında	50 HO üstünde

BİST100 endeksi son işlem gününü 0.1 düşüşle 14,012.0 puandan tamamladı. Bugün gün içerisinde yukarı yönlü ataklarda sırasıyla 14,115.8, 14,219.6, 14,349.4 seviyeleri öncelikli direnç seviyeleri, aşağı yönlü hareketlerde ise sırasıyla 13,882.2, 13,752.3, 13,648.5 seviyesi öncelikli destek seviyeleri olarak yakından takip edilebilir.

Son işlem günü itibari ile mevcut trend AŞAĞI yöndedir. Trend gücü ise - 2 (ÇOK ZAYIF) konumundadır. Bu bağlamda 14,397.8 trend değişim seviyesi (TDS) yukarı yönde aşılamadığı sürece aşağı yönlü trend devam etme eğiliminde olacaktır.

Performans	Gün %	Hafta %	Ay %	Yılb. %	Yıl %
BİST100 Getiri	-0.1	-4.0	-4.9	24.4	47.3
USD'ye Göre Göreceli Getiri	-0.3	-4.3	-4.9	17.3	25.1

#### İşlem Hacmi (Milyon TL)

Haftalık Ort.	Aylık Ort.	Yılbaşı Ort.	Yıllık Ort.
163,201	195,561	184,929	144,617

#### Son Gün İşlem Hacmi

Haftalık Ort. üstünde	Haftalık Ort. altında	Haftalık Ort. altında	Haftalık Ort. üstünde
-1.3%	-15.4%	-10.5%	14.4%

#### Teknik Göstergeler

RSI	MOM	CCI	MACD
43.18	AŞAĞI	97.02	AŞAĞI
-138.44	AŞAĞI	136.07	AŞAĞI

#### Super Trend

Trend Yönü	Trend Gücü	TDS	En Son Trend Değ.	Veri Tarihi
AŞAĞI	- 2 (ÇOK ZAYIF)	14,397.85	4	13.05.2026

VİOP BİST 30 Vadeli İşlem Söz.	Kapanış	Düşük	Yüksek	Aort
	16,585.00	16,239.00	16,591.00	16,434.26

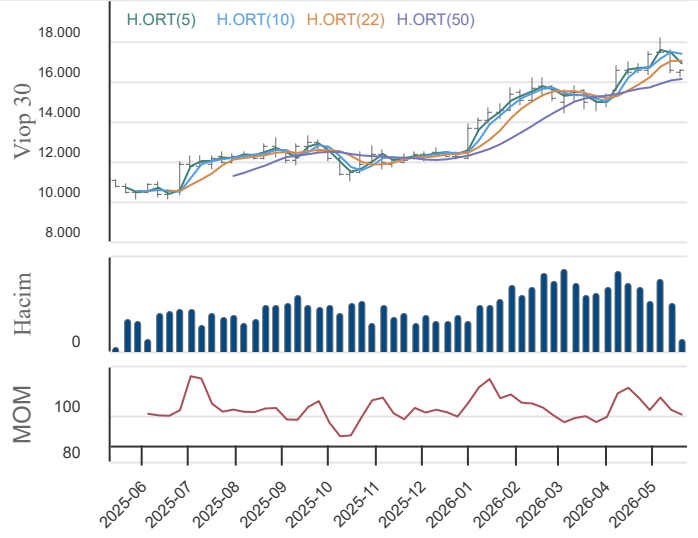

#### Destek ve Direnç

3.Destek	2.Destek	1.Destek	Pivot	1.Direnç	1.Direnç	1.Direnç
16,000	16,120	16,352	16,472	16,704	16,824	17,056
-3.5%	-2.8%	-1.4%	Kap. Uzaklığı	0.7%	1.4%	2.8%

#### Hareketli Ortalamalar

5 HO	10 HO	20 HO	50 HO
16,891	17,373	17,064	16,115
Kapanışın Hareketli Ortalamalara Uzaklığı			
-1.8%	-4.5%	-2.8%	2.9%
5 HO altında	10 HO altında	20 HO altında	50 HO üstünde

VİOP30 endeksi son işlem gününü 0.0 yükselişle 16,585.0 puandan tamamladı. Bugün gün içerisinde yukarı yönlü ataklarda sırasıyla 16,704.3, 16,823.7, 17,056.3 seviyeleri öncelikli direnç seviyeleri, aşağı yönlü hareketlerde ise sırasıyla 16,352.3, 16,119.7, 16,000.3 seviyesi öncelikli destek seviyeleri olarak yakından takip edilebilir.

Son işlem günü itibari ile mevcut trend AŞAĞI yöndedir. Trend gücü ise - 2 (ÇOK ZAYIF) konumundadır. Bu bağlamda 17,011.7 trend değişim seviyesi (TDS) yukarı yönde aşılamadığı sürece aşağı yönlü trend devam etme eğiliminde olacaktır.

Performans	Gün %	Hafta %	Ay %	Yılb. %	Yıl %
BİST100 Getiri	0.0	-4.1	-1.4	35.7	53.0
USD'ye Göre Göreceli Getiri	-0.1	-4.4	-3.0	28.0	29.9

#### İşlem Hacmi (Milyon TL)

Haftalık Ort.	Aylık Ort.	Yılbaşı Ort.	Yıllık Ort.
44,419	47,821	45,328	34,293

#### Son Gün İşlem Hacmi

Haftalık Ort. üstünde	Haftalık Ort. altında	Haftalık Ort. üstünde	Haftalık Ort. üstünde
-2.9%	-4.3%	1.0%	33.5%

#### Teknik Göstergeler

RSI	MOM	CCI	MACD
46.34	YUKARI	99.99	AŞAĞI
-109.77	YUKARI	230.98	AŞAĞI

#### Super Trend

Trend Yönü	Trend Gücü	TDS	En Son Trend Değ.	Veri Tarihi
AŞAĞI	- 2 (ÇOK ZAYIF)	17,011.70	3	14.05.2026

### BİST 30 HİSELERİ HAREKETLİ ORTALAMA VE DESTEK DİRENÇ TABLOSU

Kod	Kapanış	Hareketli Ortalama				Değişim			Destek ve Direnç Seviyeleri						
		5 HO	10 HO	20 HO	50 HO	Günlük	Haftalık	Aylık	Destek 3	Destek 2	Destek 1	Pivot	Direnç 1	Direnç 2	Direnç 3
XU100	14,012.01	14,330.46	14,658.61	14,536.67	13,775.74	-0.12%	-4.02%	-3.26%	13,648.53	13,752.32	13,882.17	13,985.96	14,115.81	14,219.60	14,349.45
XU030	15,981.26	16,325.31	16,726.20	16,638.93	15,740.20	-0.08%	-3.90%	-3.68%	15,542.87	15,669.26	15,825.26	15,951.65	16,107.65	16,234.04	16,390.04
AEFES	19.75	19.98	20.18	19.56	18.28	1.39%	-4.59%	3.99%	18.27	18.61	19.18	19.52	20.09	20.43	21.00
AKBNK	69.10	70.67	72.68	74.42	73.17	-1.43%	-3.42%	-15.58%	67.58	68.17	68.63	69.22	69.68	70.27	70.73
ASELS	393.50	407.75	418.03	415.38	377.13	-2.11%	-4.66%	-3.55%	373.42	381.33	387.42	395.33	401.42	409.33	415.42
ASTOR	344.25	329.85	328.65	288.42	233.53	9.98%	2.76%	67.36%	292.58	302.92	323.58	333.92	354.58	364.92	385.58
BIMAS	392.75	402.20	396.63	384.80	363.70	0.06%	-3.38%	3.90%	372.00	378.75	385.75	392.50	399.50	406.25	413.25
DSTKF	1,900.00	1,992.80	2,293.75	2,455.28	2,131.25	-2.56%	-12.88%	-17.39%	1,808.67	1,849.33	1,874.67	1,915.33	1,940.67	1,981.33	2,006.67
EKGYO	19.84	20.08	20.82	20.81	20.56	-0.10%	-0.90%	-9.07%	19.19	19.40	19.62	19.83	20.05	20.26	20.48
ENKAI	98.80	100.88	104.39	104.96	98.48	0.61%	-3.14%	-8.09%	93.25	94.70	96.75	98.20	100.25	101.70	103.75
EREGL	38.64	39.41	39.54	36.82	32.21	0.26%	-4.59%	16.04%	36.73	37.33	37.99	38.59	39.25	39.85	40.51
FROTO	86.65	90.47	93.88	97.42	101.72	-0.80%	-7.28%	-19.40%	83.72	84.58	85.62	86.48	87.52	88.38	89.42
GARAN	129.80	130.82	133.72	134.86	132.50	0.39%	-1.29%	-9.86%	124.40	126.00	127.90	129.50	131.40	133.00	134.90
GUBRF	560.00	584.80	592.80	561.88	522.50	-1.93%	-5.17%	6.46%	534.33	544.67	552.33	562.67	570.33	580.67	588.33
ISCTR	13.70	13.92	14.23	14.30	13.88	-0.15%	-2.91%	-8.54%	13.31	13.43	13.57	13.69	13.83	13.95	14.09
KCHOL	196.00	199.78	204.98	204.35	197.45	0.51%	-4.11%	-5.77%	189.60	191.60	193.80	195.80	198.00	200.00	202.20
KRDMD	40.20	41.39	41.62	39.57	35.04	2.55%	-5.99%	9.54%	36.37	37.27	38.73	39.63	41.09	41.99	43.45
MGROS	685.50	691.30	685.80	661.87	629.60	3.16%	-2.07%	4.57%	642.17	650.83	668.17	676.83	694.17	702.83	720.17
PETKM	24.34	25.69	25.43	24.54	21.96	-4.17%	-8.22%	8.27%	22.85	23.49	23.91	24.55	24.97	25.61	26.03
PGSUS	173.40	175.40	180.04	182.36	181.23	1.05%	-2.03%	-10.39%	165.30	167.20	170.30	172.20	175.30	177.20	180.30
SAHOL	92.65	93.82	96.44	97.06	94.77	0.38%	-2.73%	-9.96%	89.03	90.12	91.38	92.47	93.73	94.82	96.08
SASA	2.81	2.85	3.10	3.11	2.73	3.69%	-3.44%	-8.77%	2.63	2.68	2.75	2.80	2.87	2.92	2.99
SISE	46.18	47.96	49.38	48.27	46.23	0.61%	-8.55%	-3.55%	44.36	44.78	45.48	45.90	46.60	47.02	47.72
TAVHL	260.75	260.65	271.53	282.41	298.21	3.17%	-1.23%	-16.43%	240.50	244.55	252.65	256.70	264.80	268.85	276.95
TCELL	108.60	110.68	114.66	114.44	111.77	1.69%	-4.74%	-7.73%	102.83	104.07	106.33	107.57	109.83	111.07	113.33
THYAO	295.00	299.85	304.68	310.56	304.25	0.17%	-2.96%	-10.13%	279.25	284.50	289.75	295.00	300.25	305.50	310.75
TOASO	289.50	299.25	307.75	300.70	288.36	-1.28%	-3.82%	-0.86%	273.42	278.83	284.17	289.58	294.92	300.33	305.67
TRALT	44.96	46.53	45.45	44.84	45.91	-3.52%	-4.26%	-7.11%	41.81	43.01	43.99	45.19	46.17	47.37	48.35
TTKOM	62.15	62.76	64.32	63.86	61.69	0.97%	-4.02%	-6.40%	59.75	60.45	61.30	62.00	62.85	63.55	64.40
TUPRS	250.00	253.35	257.00	262.11	256.71	-1.57%	-0.30%	-1.96%	242.67	245.63	247.82	250.78	252.97	255.93	258.12
VAKBN	30.42	31.33	31.66	32.07	32.57	-1.68%	-6.17%	-12.23%	29.48	29.94	30.18	30.64	30.88	31.34	31.58
YKBNK	35.68	36.82	37.74	37.52	36.34	-1.82%	-4.70%	-7.85%	34.11	34.69	35.19	35.77	36.27	36.85	37.35

**BİST 30 HİSSELERİ TEKNİK DEĞERLENDİRME**

Kod	Kapanış	RSI			MOMENTUM			CCI			5HO	10HO	20HO	MACD	
		Değer	Sinyal	Bölge	Değer	Sinyal	Bölge	Değer	Sinyal	Bölge	Sinyal	Sinyal	Sinyal	Değer	Sinyal
XU100	14,012.01	43.18			93.93			-129.15		AŞIRI SATIM				136.07	
XU030	15,981.26	42.46			93.20			-143.80		AŞIRI SATIM				142.22	
AEFES	19.75	54.17			99.47	SATIŞ		-4.90					ALIŞ	0.46	
AKBNK	69.10	37.63			92.94			-123.96		AŞIRI SATIM				-1.29	
ASELS	393.50	44.77			90.67			-195.07		AŞIRI SATIM				8.17	
ASTOR	344.25	75.39		AŞIRI ALIM	108.34			100.95		AŞIRI ALIM	ALIŞ	ALIŞ		32.51	
BIMAS	392.75	56.45			100.58			24.04						10.30	
DSTKF	1,900.00	32.87			68.97		AŞIRI SATIM	-114.08		AŞIRI SATIM				-35.65	
EKGYO	19.84	42.53			93.50			-81.53						-0.19	
ENKAI	98.80	43.17			89.41		AŞIRI SATIM	-117.81		AŞIRI SATIM				0.30	
EREGL	38.64	63.31			102.55			9.95						2.25	SATIŞ
FROTO	86.65	24.67		AŞIRI SATIM	87.53		AŞIRI SATIM	-167.17		AŞIRI SATIM				-3.80	
GARAN	129.80	43.01			95.02			-78.79	ALIŞ					-1.17	
GUBRF	560.00	51.47			96.05	SATIŞ		-42.71					SATIŞ	20.34	SATIŞ
ISCTR	13.70	41.42			94.55			-124.68		AŞIRI SATIM				-0.06	
KCHOL	196.00	41.95			93.11			-109.95		AŞIRI SATIM				-0.02	
KRDMD	40.20	55.57			100.75	ALIŞ		-24.25					ALIŞ	1.87	
MGROS	685.50	56.62			100.97			43.85			ALIŞ	ALIŞ		15.82	
PETKM	24.34	52.59			100.91			-50.86					SATIŞ	1.08	SATIŞ
PGSUS	173.40	38.87			94.09			-120.20		AŞIRI SATIM				-2.57	
SAHOL	92.65	41.37			92.01			-101.44		AŞIRI SATIM				-0.72	
SASA	2.81	45.42			91.23			-99.27						0.04	
SISE	46.18	44.27			93.07			-90.65						0.45	
TAVHL	260.75	35.91	ALIŞ		89.99		AŞIRI SATIM	-85.61						-13.39	
TCELL	108.60	41.47			92.27			-104.64		AŞIRI SATIM				-0.64	
THYAO	295.00	37.74			95.24			-133.43		AŞIRI SATIM				-3.10	
TOASO	289.50	45.18			92.64			-96.57						3.45	
TRALT	44.96	48.75	SATIŞ		106.89			24.25			SATIŞ	SATIŞ	SATIŞ	0.11	
TTKOM	62.15	46.19			94.67			-57.38						0.13	
TUPRS	250.00	42.63			92.25			-100.03		AŞIRI SATIM				-0.82	
VAKBN	30.42	38.06			96.69	SATIŞ		-121.87		AŞIRI SATIM				-0.58	
YKBNK	35.68	41.73			94.49	SATIŞ		-109.80		AŞIRI SATIM				-0.03	

### ŞİRKET TEMETTÜ ÖDEMELERİ

Kod	Brüt Temettü (Bin TL)	Temettü Dağıtma Oranı	Hisse Başına Brüt Tutar (TL)	Hisse Başına Net Tutar (TL)	Temettü Verimi (%)	Temettü Dağıtma Tarihi	Ödemeye Kalan Gün	Ödeme Tarihleri
AGHOL	1,700,000.00	67.84%	0.70	0.59	2.04%	20.05.2026	0	20.05.2026
ERBOS	60,000.00	-46.23%	2.70	2.30	1.60%	20.05.2026	0	20.05.2026
GENTS	117,647.06	45.26%	0.16	0.13	2.06%	20.05.2026	0	20.05.2026
LIDFA	170,245.80	17.56%	0.16	0.13	4.93%	21.05.2026	1	21.05.2026
TRGYO	5,000,000.00	69.95%	5.00	5.00	5.00%	21.05.2026	1	21.05.2026
AKCNS	360,000.00	49.57%	1.88	1.60	1.00%	01.06.2026	12	01.06.2026
AYES	52,941.18	5.11%	0.35	0.30	1.16%	01.06.2026	12	01.06.2026
SISE	1,800,000.00	18.22%	0.59	0.50	1.27%	01.06.2026	12	01.06.2026
LMKDC	1,032,359.40	51.01%	2.00	1.70	5.32%	02.06.2026	13	02.06.2026
EREGL	3,850,000.00	752.25%	0.55	0.47	1.42%	03.06.2026	14	03.06.2026
ISDMR	13,050,000.00	213.52%	4.50	3.83	8.15%	03.06.2026	14	03.06.2026
ATAKP	97,137.60	-121.80%	0.70	0.60	1.23%	04.06.2026	15	04.06.2026
TABGD	1,306,460.00	49.72%	5.00	4.25	1.83%	04.06.2026	15	04.06.2026
AVPGY	2,000,000.00	124.30%	5.00	5.00	8.05%	05.06.2026	16	Taksit : 05.06.2026 - 20.05.2026
SKBNK	160,000.00	7.70%	0.06	0.05	0.45%	08.06.2026	19	08.06.2026
SMRVA	112,930.00	16.61%	0.19	0.16	1.09%	08.06.2026	19	08.06.2026
ATATP	93,750.00	4.57%	1.00	0.85	0.52%	10.06.2026	21	10.06.2026
YAPRK	7,455.00	31.59%	0.03	0.02	0.19%	10.06.2026	21	10.06.2026
EMPAE	17,000.00	20.55%	0.10	0.09	0.13%	18.06.2026	29	18.06.2026
ULKER	2,117,000.00	43.43%	5.73	4.87	4.81%	19.06.2026	30	19.06.2026
KTLEV	800,000.00	9.28%	0.39	0.33	0.32%	23.06.2026	34	Taksit : 23.06.2026 - 20.05.2026 - 28.04.2026 - 21.04.2026
SVGYO	8,339.10	-6.45%	0.01	0.01	0.04%	23.06.2026	34	23.06.2026
CEMTS	150,000.00	-129.36%	0.30	0.26	2.91%	24.06.2026	35	24.06.2026
EKGYO	2,280,000.00	47.65%	0.60	0.60	3.02%	24.06.2026	35	24.06.2026
OZKGY	289,307.20	33.59%	0.20	0.20	1.55%	24.06.2026	35	24.06.2026
VKGYO	352,000.00	45.10%	0.10	0.10	3.71%	24.06.2026	35	24.06.2026
HLGYO	2,210,000.00	16.01%	0.58	0.58	9.89%	26.06.2026	37	26.06.2026
ISKPL	646.76	0.29%	0.00	0.00	0.00%	26.06.2026	37	26.06.2026
EGEGY	60,000.00	7.39%	0.30	0.30	0.96%	30.06.2026	41	30.06.2026
ISSEN	16,975.92	-3.50%	0.04	0.03	0.40%	30.06.2026	41	30.06.2026

## ŞİRKETLERDEN HABERLER

KLYPV	20.05.2026 19:51 Kalyon Güneş Teknolojileri Üretim A.Ş. Gerİ Alım Programının Sona Erdirilmesi Hakkında <a href="#">Haberin Devamı</a>
AKCNS	20.05.2026 19:18 Akçansa Çimento Sanayi Ve Ticaret A.Ş. Esas Sözleşme Değişikliği Hakkında Genel Kurul Kararı <a href="#">Haberin Devamı</a>
AKCNS	20.05.2026 18:39 Akçansa Çimento Sanayi Ve Ticaret A.Ş. 2025 Yılı Olağan Genel Kurul Toplantı Sonuçları <a href="#">Haberin Devamı</a>
GLCVY	20.05.2026 18:34 Gelecek Varlık Yönetimi A.Ş., Enpara Bank A.Ş. İhale sonrası Devir ve Temlik İşlemlerinin tamamlanması hk <a href="#">Haberin Devamı</a>
QNBTR	20.05.2026 18:34 QNB Bank A.Ş., Gelecek Varlık Yönetimi A.Ş. İhale sonrası Devir ve Temlik İşlemlerinin tamamlanması hk <a href="#">Haberin Devamı</a>
ENERY	20.05.2026 18:30 Enerya Enerji A.Ş. 20.05.2026 Tarihli Pay Gerİ Alım İşlemleri <a href="#">Haberin Devamı</a>
AHGAZ	20.05.2026 18:30 Ahlatıcı Doğal Gaz Dağıtım Enerji Ve Yatırım A.Ş. 20.05.2026 Tarihli Pay Gerİ Alım İşlemleri <a href="#">Haberin Devamı</a>
HRKET	20.05.2026 18:19 Hareket Proje Taşımacılığı Ve Yük Mühendisliği A.Ş. Pay Gerİ Alım Programının Sonlandırılması Hk <a href="#">Haberin Devamı</a>
AGHOL	20.05.2026 18:18 AG Anadolu Grubu Holding A.Ş. Genel Kurul Toplantısında alınan bazı kararlara ilişkin dava açılması <a href="#">Haberin Devamı</a>
TCKRC	20.05.2026 18:15 Kiraç Galvaniz Telekomünikasyon Metal Makine İnşaat Elektrik Sanayi Ve Ticaret A.Ş. Şirketimiz ile Nordic Deployment AS arasında imzalanan partnerlik anlaşması <a href="#">Haberin Devamı</a>
LINK	20.05.2026 18:12 Link Bilgisayar Sistemleri Yazılımı ve Donanımı Sanayi ve Ticaret A.Ş. Kurumsal Hibrit Bulut ve Güvenli Sanal Çalışma Alanı Dönüşüm Projesi Hk <a href="#">Haberin Devamı</a>
IHLAS	20.05.2026 16:42 İhlas Holding A.Ş. 2025 Yılı Olağan Genel Kurul Toplantısı Hk <a href="#">Haberin Devamı</a>
GENIL	20.05.2026 16:40 Gen İlaç ve Sağlık Ürünleri Sanayi Ve Ticaret A.Ş. Devlet Malzeme Ofisi İhale Bildirimi <a href="#">Haberin Devamı</a>
BTCIM	20.05.2026 14:03 Batıçim Batı Anadolu Çimento Sanayi A.Ş. Kurumsal Yönetim Derecelendirme Sözleşmesi İmzalanması Hk <a href="#">Haberin Devamı</a>
PETKM	20.05.2026 13:31 Petkim Petrokimya Holding A.Ş. 2025 yılına ait Olağan Genel Kurul Toplantısı Kararlarının Tescili <a href="#">Haberin Devamı</a>
EFOR	20.05.2026 09:24 Efor Yatırım Sanayi Ticaret A.Ş. 2026 Yılı Yaş Çay Alım Sezonu Başlangıcı ve FSSC 22000 V6 Sertifikasyonu Hakkında <a href="#">Haberin Devamı</a>
KOTON	19.05.2026 10:49 Koton Mağazacılık Tekstil Sanayi Ve Ticaret A.Ş. Olağan Genel Kurul Kararlarının Tescili hk <a href="#">Haberin Devamı</a>
OBAMS	18.05.2026 23:22 Oba Makarnacılık Sanayi Ve Ticaret A.Ş. 01.01.2026-31.03.2026 Faaliyet Raporu <a href="#">Haberin Devamı</a>
EKGYO	18.05.2026 20:57 Emlak Konut Gayrimenkul Yatırım Ortaklığı Anonim Şirketi İstanbul Eyüpsultan Kemerburgaz 3. Etap İhale İlanı <a href="#">Haberin Devamı</a>
KOPOL	18.05.2026 19:46 Koza Polyester Sanayi Ve Ticaret A.Ş. Genel Kurul Tescili <a href="#">Haberin Devamı</a>
ORGE	18.05.2026 19:43 Orge Enerji Elektrik Taahhüt A.Ş. 18.05.2026 Tarihli Pay Gerİ Alım İşlemi <a href="#">Haberin Devamı</a>
ORGE	18.05.2026 19:37 Orge Enerji Elektrik Taahhüt A.Ş. Bodrum Hillside Hotel Projesine ilişkin sözleşme bedeli artışı <a href="#">Haberin Devamı</a>
MAVI	18.05.2026 19:11 Mavi Giyim Sanayi ve Ticaret A.Ş. 18.05.2026 Tarihli Pay Gerİ Alım İşlemleri <a href="#">Haberin Devamı</a>
OZATD	18.05.2026 18:45 Özata Denizcilik Sanayi Ve Ticaret A.Ş. 2026 Yılı 1.Çeyrek Ara Dönemi Faaliyet Raporu <a href="#">Haberin Devamı</a>
CVKMD	18.05.2026 18:39 CVK Maden İşletmeleri Sanayi Ve Ticaret A.Ş. 2025 Yılı Olağan Genel Kurulu Kar Dağıtımı Hk <a href="#">Haberin Devamı</a>

## EKONOMİK TAKVİM

Tarih	Saat	Ülke	Açıklanan Veri	Önceki	Beklenti	Gerçekleşme
18.05.2026	10:00	Türkiye	Tüketici Güveni (May)	85,5		85,8
19.05.2026	02:50	Japonya	Gayri Safi Yurtiçi Hasıla (GSYİH) (çeyreklik) (1. Çeyrek)	0,2%	0,4%	0,5%
20.05.2026	09:00	Birleşik Krallık	Tüketici Fiyat Endeksi (TÜFE) (Yıllık) (Nis)	3,3%	3,0%	2,8%
20.05.2026	12:00	Euro Bölgesi	Tüketici Fiyat Endeksi (TÜFE) (Yıllık) (Nis)	2,6%	3,0%	3,0%
20.05.2026	17:30	ABD	Enerji Bilgisi İdaresi Ham Petrol Stokları	-4,306M	-2,500M	-7,863M
20.05.2026	17:30	Türkiye	Merkezi Hükümet Borç Stoku (Nis)	14.446,9B		14.765,3B
20.05.2026	21:00	ABD	Federal Açık Piyasa Komitesi (FOMC) Toplantı Tutanaqları			
21.05.2026	14:30	Türkiye	Brüt Döviz Rezervleri	60,56B		
21.05.2026	14:30	Türkiye	Net Döviz Rezervleri	55,02%		
21.05.2026	15:30	ABD	Philadelphia Fed İmalat Endeksi (May)	26,7	17,6	
21.05.2026	15:30	ABD	İşsizlik Haklarından Yararlanma Başvuruları	211K	210K	
21.05.2026	16:45	ABD	Üretim Satın Alma Müdürleri Endeksi (PMI) (May)	54,5	53,8	
21.05.2026	16:45	ABD	Hizmet Satın Alma Müdürleri Endeksi (PMI) (May)	51,0	51,1	
22.05.2026	09:00	Almanya	Almanya Gayri Safi Yurtiçi Hasıla (GSYİH) (çeyreklik) (1. Çeyrek)	0,3%	0,3%	
22.05.2026	10:00	Türkiye	İmalat Güveni (May)	100,6		
22.05.2026	10:00	Türkiye	İhracatlar (Nis)	21,90B	25,40B	
22.05.2026	10:00	Türkiye	Ticaret Açığı (Nis)	-11,22B	-8,51B	
22.05.2026	10:00	Türkiye	Kapasite Kullanım Oranı (May)	73,8%		
22.05.2026	10:30	Türkiye	TCMB Finansal Kararlılık Raporu			
22.05.2026	11:00	Türkiye	Yabancı Turist Girişi (Yıllık) (Nis)	5,00%		

### YASAL UYARI

Burada yer alan bilgiler Trive Yatırım tarafından genel bilgilendirme amacı ile hazırlanmıştır. Yatırım bilgi, yorum ve tavsiyeleri yatırım danışmanlığı kapsamında değildir. Yatırım danışmanlığı hizmeti, SPK tarafından yetkilendirilmiş yetkili kuruluşlar tarafından kişilerin risk ve getiri tercihleri dikkate alınarak sözleşme imzalanmak suretiyle kişiye özel olarak sunulmaktadır. Burada yer alan yorum ve tavsiyeler ise genel nitelikte olup tavsiyede bulunanların kişisel görüşlerine dayanmaktadır. Herhangi bir yatırım aracının alım-satım önerisi ya da getiri vaadi olarak yorumlanmamalıdır. Bu görüşler mali durumunuz ile risk ve getiri tercihlerinize uygun olmayabilir. Bu nedenle, sadece burada yer alan bilgilere dayanarak yatırım kararı verilmesi beklentilerinize uygun sonuçlar doğurmayabilir. Tüm veriler, Trive Yatırım tarafından güvenilir olduğuna inanılan kaynaklardan alınmıştır. Burada yer alan fiyatlar, veriler ve bilgilerin tam ve doğru olduğu garanti edilemez; içerik, haber verilmeksizin değiştirilebilir. Bu kaynakların kullanılması nedeni ile ortaya çıkabilecek hatalardan veya zararlardan kurum çalışanları ile Trive Yatırım sorumlu değildir.

Adres: Reşitpaşa Mah. Eski Büyükdere Cad. No:2 İç Kapı No: 6 Sarıyer / İstanbul [www.trive.com.tr](http://www.trive.com.tr)

Kaynaklar: Trive Yatırım Araştırma, Matriks ve Finnet

Raporu Hazırlayan Birim : Trive Yatırım Araştırma ve Strateji Departmanı

Mail: [destek@trive.com.tr](mailto:destek@trive.com.tr)

Tel: 444 39 34