

| | | | |
|---------------|------------------|--------------------------|-------------------|
| USDTRY | BIST 100 | 10 Yıllık Faiz TR | XAUUSD |
| 45.97 0.06% | 13,965.65 -1.65% | 29.44 0.08% | 4,434.49 -1.19% |
| BRENT | DAX | S&P 500 | NIKKEI 225 |
| 97.28 2.13% | 24,795.94 -1.31% | 7,553.68 -0.74% | 68,402.13 2.50% |

Küresel piyasalar yeni güne Orta Doğu kaynaklı haber akışının etkisi altında giriyor. ABD arabuluculuğunda İsrail ile Lübnan arasında ateşkes konusunda mutabakata varılması ve Trump'ın İran ile yürütülen nükleer müzakerelerin çok iyi gittiğini söylemesi, jeopolitik risk algısını bir miktar yumuşattı. Özellikle Trump'ın anlaşma sağlanması halinde Hürmüz Boğazı'nın derhal açılacağını belirtmesi, enerji piyasaları açısından kritik bir mesaj olarak öne çıktı. Çünkü son dönemde petrol fiyatlarını yukarı taşıyan temel unsur yalnızca çatışmalar değil, Hürmüz'deki arz ve sevkiyat belirsizliğiydi. Buna rağmen İran cephesinden gelen "somut ilerleme yok" açıklamaları, piyasaların tam anlamıyla rahatlamasını engelliyor. Bu nedenle yatırımcılar bir yandan diplomasi haberlerini takip ederken diğer yandan petrol arzına ilişkin gelişmeleri yakından izlemeyi sürdürüyor.

Fed'in yayımladığı Bej Kitap raporu ise enerji maliyetlerinin enflasyon üzerindeki etkisinin giderek daha geniş alanlara yayıldığını gösterdi. Nakliye, ambalaj, gıda ve gübre maliyetlerinde görülen artışlar, enerji kaynaklı baskının ekonominin geneline yayılmaya başladığına işaret ediyor. Piyasalar haziran toplantısında faiz değişikliği bekleme de, yeni Fed Başkanı Kevin Warsh'ın yöneteceği ilk toplantı olması nedeniyle iletişim dili yakından takip edilecek. Aynı dönemde Hazine Bakanı Bessent enerji kaynaklı enflasyonun geçici olduğunu savunsa da, piyasa bu görüşü temkinli karşıyor. Özellikle petrol fiyatlarının yüksek seyrettiği bir ortamda Fed beklentileri üzerindeki belirsizlik korunuyor.

Yurt içinde ise Resmi Gazete'de yayımlanarak yürürlüğe giren varlık barışı düzenlemesi öne çıktı. Düzenleme, yurt dışındaki varlıkların Türkiye'ye getirilmesini teşvik ederken uzun vadeli vergi avantajları da içeriyor. Genel görünümde piyasalar şu an üç temel başlığa odaklanmış durumda: ABD-İran müzakerelerinin sonucu, enerji fiyatlarının seyri ve Warsh yönetimindeki ilk Fed toplantısından çıkacak mesajlar. Bu başlıklar önümüzdeki dönemde hem küresel risk istahının hem de sermaye akımlarının yönünü belirleyebilir.

| Döviz Piyasaları | Kapanış | Gün % | Hafta % | Ay % | Yılb. % | Yıl % |
|------------------|---------|-------|---------|-------|---------|-------|
| EUR/USD | 1.16 | -0.29 | -0.23 | -1.05 | -1.31 | 2.00 |
| EUR/TRY | 53.31 | -0.23 | -0.11 | 0.59 | 5.45 | 19.76 |
| USD/TRY | 45.97 | 0.06 | 0.14 | 1.72 | 7.01 | 17.41 |
| Döviz Sepeti | 49.70 | 0.00 | 0.48 | 1.64 | 6.34 | 18.45 |
| Dolar Endeksi | 99.47 | 0.19 | 0.19 | 1.34 | 1.17 | 0.28 |

| Tahvil Piyasası | Kap. | Ö. Gün % | Ö. Haf. % | Ö. Ay % | Yılb. % | Ö. Yıl % |
|-----------------------|--------|----------|-----------|---------|---------|----------|
| TR 2 Yıllık | 42.53 | 42.53 | 42.53 | 42.87 | 36.12 | 38.58 |
| TR 10 Yıllık | 29.44 | 29.44 | 29.44 | 30.25 | 24.92 | 26.91 |
| ABD 2 Yıllık | 4.09 | 4.08 | 4.08 | 4.04 | 3.48 | 3.78 |
| ABD 10 Yıllık | 4.50 | 4.49 | 4.49 | 4.45 | 4.17 | 4.25 |
| ABD 10y-2y Farkı (yp) | -41.00 | -41.00 | -41.00 | -41.80 | -68.90 | -46.70 |
| Almanya 10 Yıllık | 3.04 | 3.03 | 3.03 | 3.01 | 2.86 | 2.56 |

yp : yüzde puan
Türkiye 10 yıllık tahvil faizi günü 0.00 baz puan %29.44 seviyesinden tamamladığı gözlendi.
Türkiye ve ABD 10 yıllık tahvil faiz farkı ise 24.95 yp seviyesinde gerçekleşti.

| Emtia | Kap. | Gün % | Hafta % | Ay % | Yılb. % | Yıl % |
|-----------|---------|-------|---------|------|---------|-------|
| Altın Ons | 4,434.5 | -1.2 | -0.5 | -3.9 | 2.8 | 32.2 |
| Gümüş Ons | 72.7 | -3.2 | -2.7 | -3.6 | 2.3 | 110.6 |
| Brent | 97.3 | 2.1 | 4.9 | -9.6 | 59.8 | 48.7 |

BORSA İSTANBUL ENDEKSLERİ

| Endeks | Kapanış | Hacim Mlr TL | Gün % | Haf. % | Ay % | Yılb. % | Yıl % |
|--------|---------|--------------|-------|--------|------|---------|-------|
| XU100 | 13,966 | 193.77 | -1.7 | 2.2 | -3.3 | 24.0 | 50.5 |
| XU030 | 15,836 | 133.17 | -1.9 | 2.2 | -4.6 | 29.6 | 53.7 |
| XUSIN | 18,650 | 120.40 | -1.5 | 3.1 | 2.4 | 33.1 | 56.2 |
| XBANK | 15,923 | 36.35 | -1.8 | 2.7 | -6.1 | -3.7 | 22.9 |
| XTUMY | 72,639 | 101.06 | -0.9 | 2.1 | 3.5 | 30.6 | 84.4 |

| BİST VİOP | VKGS | Kapanış | Gün % | AP | AP Değ. |
|--------------|------|----------|-------|-----------|---------|
| F_XU0300626 | 58 | 16,087.0 | -2.2 | 485,265 | 8,457 |
| F_EURTRY0626 | 27 | 54.8 | -0.3 | 6,409 | 18 |
| F_USDTRY0626 | 27 | 471 | 0.0 | 2,479,087 | 34,737 |

Ap : Açık Pozisyon, VKGS : Vadeye Kalan Gün Sayısı

| Son ve Önceki Dönem | Son | Ö. Haf. | Ö. Ay | Yılbaşı | Ö. Yıl |
|-------------------------|-------|---------|-------|---------|--------|
| Yab. Takas Oranları (%) | 33.55 | 34.02 | 35.02 | 36.28 | 35.22 |

| XU100 En Çok Yükselenler | | | | XU100 En Çok Düşenler | | | |
|--------------------------|-------------|----------|-------|-----------------------|-------------|---------|-------|
| Hisse | Hacim Mn TL | Kapanış | Gün % | Hisse | Hacim Mn TL | Kapanış | Gün % |
| TUREX | 777 | 9.07 | 9.94 | MIATK | 3,365 | 51.00 | -9.41 |
| DSTKF | 926 | 2,200.00 | 8.75 | PATEK | 927 | 24.00 | -7.83 |
| SARKY | 1,151 | 32.00 | 6.67 | ASELS | 13,012 | 383.50 | -5.95 |
| GESAN | 3,002 | 82.70 | 5.89 | FENER | 1,218 | 4.08 | -5.34 |
| QUAGR | 1,204 | 4.50 | 5.63 | TUPRS | 8,101 | 237.90 | -4.94 |

| XU100 Para Girişi Gözlenenler | | | | XU100 İşlem Hacmi En Yüksekler | | | |
|-------------------------------|-------------|---------|-------|--------------------------------|-------------|---------|-------|
| Hisse | Hacim Mn TL | Kapanış | Gün % | Hisse | Hacim Mn TL | Kapanış | Gün % |
| TRALT | 6,769 | 47.10 | 4.11 | ASTOR | 16,655 | 358.50 | -1.38 |
| EUPWR | 5,036 | 84.30 | 2.74 | ASELS | 13,012 | 383.50 | -5.95 |
| HEKTS | 3,841 | 4.39 | 5.02 | AKBNK | 11,162 | 64.85 | -1.67 |
| BRSAN | 3,183 | 570.50 | 5.36 | THYAO | 10,908 | 297.00 | -1.00 |
| GLRMK | 1,294 | 178.80 | 0.45 | SASA | 8,949 | 2.63 | -4.36 |

| XU100 Endeks Etkisi Pozitifler | | | | XU100 Endeks Etkisi Negatifler | | | |
|--------------------------------|-----------|----------|-------|--------------------------------|-----------|---------|-------|
| Hisse | Etki Puan | Kapanış | Gün % | Hisse | Etki Puan | Kapanış | Gün % |
| KTLEV | 8.40 | 135.00 | 4.01 | ASELS | -93.44 | 383.50 | -5.95 |
| TRALT | 5.61 | 47.10 | 4.11 | AKBNK | -9.67 | 64.85 | -1.67 |
| SARKY | 5.39 | 32.00 | 6.67 | SASA | -9.38 | 2.63 | -4.36 |
| DSTKF | 47.94 | 2,200.00 | 8.75 | SAHOL | -9.05 | 90.70 | -2.79 |
| TURSG | 23.67 | 12.62 | -1.25 | KCHOL | -8.52 | 188.60 | -2.43 |

| Dünya Borsaları | | Kap. | Gün % | Hafta % | Ay % | Yıl % |
|-----------------|----------|-----------|-------|---------|-------|-------|
| ABD | S&P 500 | 7,553.68 | -0.74 | 0.44 | 4.48 | 26.52 |
| | DOW 30 | 50,687.07 | -1.21 | 0.08 | 2.40 | 19.21 |
| | NASDAQ | 26,853.98 | -0.89 | 0.67 | 6.93 | 38.43 |
| Avrupa | CAC | 8,150.42 | -0.71 | -0.70 | 0.44 | 4.98 |
| | DAX | 24,795.94 | -1.31 | -1.52 | 2.07 | 2.92 |
| | FTSE | 10,332.30 | -0.40 | -1.64 | -0.31 | 17.59 |
| Asya | NIKKEI | 68,402.13 | 2.50 | 5.24 | 14.94 | 82.66 |
| | SHANGHAI | 4,083.97 | 0.22 | -0.24 | -0.69 | 21.48 |

BİST100 Teknik Analiz

| Kapanış | Düşük | Yüksek | Aort |
|-----------|-----------|-----------|-----------|
| 13,965.65 | 13,940.54 | 14,219.96 | 13,965.65 |

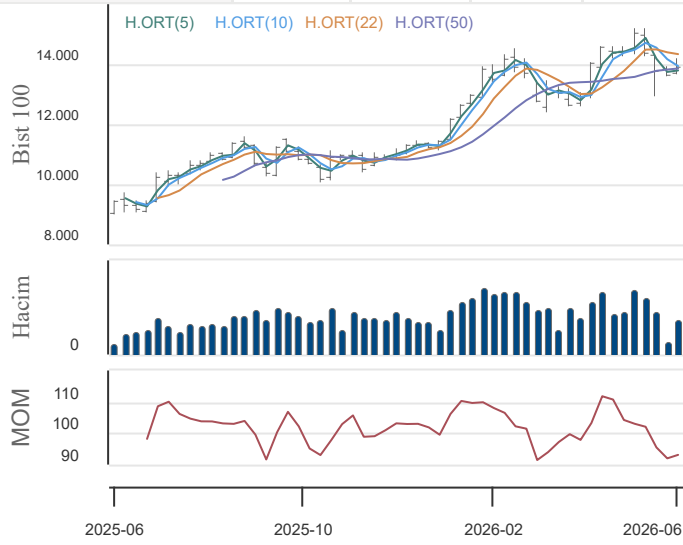

Destek ve Direnç

| 3.Destek | 2.Destek | 1.Destek | Pivot | 1.Direnç | 2.Direnç | 3.Direnç |
|----------|----------|----------|---------------|----------|----------|----------|
| 13,585 | 13,763 | 13,864 | 14,042 | 14,144 | 14,321 | 14,423 |
| -2.7% | -1.5% | -0.7% | Kap. Uzaklığı | 1.3% | 2.5% | 3.3% |

Hareketli Ortalamalar

| 5 HO | 10 HO | 20 HO | 50 HO |
|---|---------------|---------------|---------------|
| 13,885 | 13,880 | 14,314 | 13,880 |
| Kapanışın Hareketli Ortalamalara Uzaklığı | | | |
| 0.6% | 0.6% | -2.4% | 0.6% |
| 5 HO üstünde | 10 HO üstünde | 20 HO altında | 50 HO üstünde |

BİST100 endeksi son işlem gününü 1.7 düşüşle 13,965.7 puandan tamamladı. Bugün gün içerisinde yukarı yönlü ataklarda sırasıyla 14,143.6, 14,321.5, 14,423.0 seviyeleri öncelikli direnç seviyeleri, aşağı yönlü hareketlerde ise sırasıyla 13,864.1, 13,762.6, 13,584.7 seviyesi öncelikli destek seviyeleri olarak yakından takip edilebilir.

Son işlem günü itibari ile mevcut trend AŞAĞI yöndedir. Trend gücü ise - 2 (ÇOK ZAYIF) konumundadır. Bu bağlamda 14,218.1 trend değişim seviyesi (TDS) yukarı yönde aşılamadığı sürece aşağı yönlü trend devam etme eğiliminde olacaktır.

| Performans | Gün % | Hafta % | Ay % | Yılb. % | Yıl % |
|-----------------------------|-------|---------|------|---------|-------|
| BİST100 Getiri | -1.7 | 2.2 | -5.1 | 24.0 | 50.5 |
| USD'ye Göre Göreceli Getiri | -1.7 | 1.8 | -5.1 | 16.0 | 28.5 |

İşlem Hacmi (Milyon TL)

| Haftalık Ort. | Aylık Ort. | Yılbaşı Ort. | Yıllık Ort. |
|---------------|------------|--------------|-------------|
| 200,857 | 195,614 | 184,654 | 148,276 |

Son Gün İşlem Hacmi

| Haftalık Ort. altında | Haftalık Ort. altında | Haftalık Ort. üstünde | Haftalık Ort. üstünde |
|-----------------------|-----------------------|-----------------------|-----------------------|
| 3.7% | -0.9% | 4.9% | 30.7% |

Teknik Göstergeler

| RSI | MOM | CCI | MACD |
|--------|-------|--------|--------|
| 47.83 | AŞAĞI | 94.49 | YUKARI |
| -20.43 | AŞAĞI | -73.89 | AŞAĞI |

Super Trend

| Trend Yönü | Trend Gücü | TDS | En Son Trend Değ. | Veri Tarihi |
|------------|-----------------|-----------|-------------------|-------------|
| AŞAĞI | - 2 (ÇOK ZAYIF) | 14,218.11 | 11 | 13.05.2026 |

VİOP BİST 30 Vadeli İşlem Söz.

| Kapanış | Düşük | Yüksek | Aort |
|-----------|-----------|-----------|-----------|
| 16,083.00 | 16,053.00 | 16,435.00 | 16,246.36 |

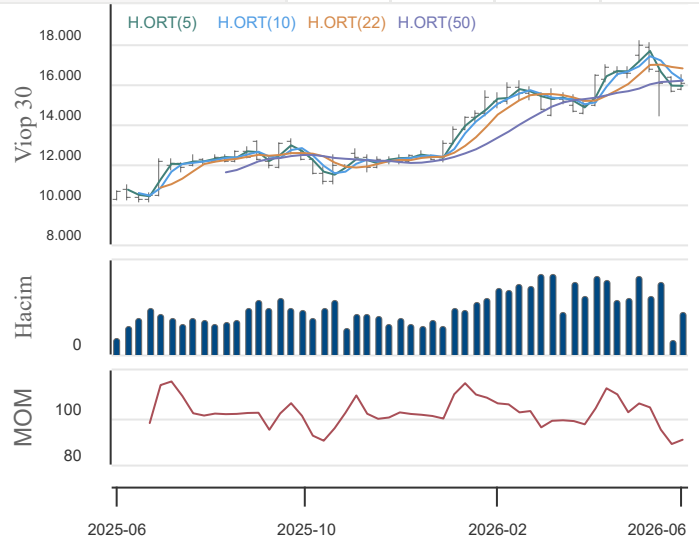

Destek ve Direnç

| 3.Destek | 2.Destek | 1.Destek | Pivot | 1.Direnç | 1.Direnç | 1.Direnç |
|----------|----------|----------|---------------|----------|----------|----------|
| 15,564 | 15,808 | 15,946 | 16,190 | 16,328 | 16,572 | 16,710 |
| -3.2% | -1.7% | -0.9% | Kap. Uzaklığı | 1.5% | 3.0% | 3.9% |

Hareketli Ortalamalar

| 5 HO | 10 HO | 20 HO | 50 HO |
|---|---------------|---------------|---------------|
| 16,039 | 16,096 | 16,793 | 16,196 |
| Kapanışın Hareketli Ortalamalara Uzaklığı | | | |
| 0.3% | -0.1% | -4.2% | -0.7% |
| 5 HO üstünde | 10 HO altında | 20 HO altında | 50 HO altında |

VİOP30 endeksi son işlem gününü 2.4 düşüşle 16,083.0 puandan tamamladı. Bugün gün içerisinde yukarı yönlü ataklarda sırasıyla 16,327.7, 16,572.3, 16,709.7 seviyeleri öncelikli direnç seviyeleri, aşağı yönlü hareketlerde ise sırasıyla 15,945.7, 15,808.3, 15,563.7 seviyesi öncelikli destek seviyeleri olarak yakından takip edilebilir.

Son işlem günü itibari ile mevcut trend AŞAĞI yöndedir. Trend gücü ise - 3 (ORTA) konumundadır. Bu bağlamda 16,664.8 trend değişim seviyesi (TDS) yukarı yönde aşılamadığı sürece aşağı yönlü trend devam etme eğiliminde olacaktır.

| Performans | Gün % | Hafta % | Ay % | Yılb. % | Yıl % |
|-----------------------------|-------|---------|------|---------|-------|
| BİST100 Getiri | -2.4 | 2.6 | -3.0 | 31.6 | 52.7 |
| USD'ye Göre Göreceli Getiri | -2.4 | 2.1 | -4.8 | 23.1 | 30.3 |

İşlem Hacmi (Milyon TL)

| Haftalık Ort. | Aylık Ort. | Yılbaşı Ort. | Yıllık Ort. |
|---------------|------------|--------------|-------------|
| 49,903 | 48,942 | 45,768 | 35,250 |

Son Gün İşlem Hacmi

| Haftalık Ort. üstünde | Haftalık Ort. üstünde | Haftalık Ort. üstünde | Haftalık Ort. üstünde |
|-----------------------|-----------------------|-----------------------|-----------------------|
| -3.3% | 5.4% | 12.7% | 46.4% |

Teknik Göstergeler

| RSI | MOM | CCI | MACD |
|--------|-------|---------|--------|
| 46.52 | AŞAĞI | 91.76 | YUKARI |
| -35.03 | AŞAĞI | -142.68 | AŞAĞI |

Super Trend

| Trend Yönü | Trend Gücü | TDS | En Son Trend Değ. | Veri Tarihi |
|------------|------------|-----------|-------------------|-------------|
| AŞAĞI | - 3 (ORTA) | 16,664.80 | 10 | 14.05.2026 |

BİST 30 HİSELERİ HAREKETLİ ORTALAMA VE DESTEK DİRENÇ TABLOSU

| Kod | Kapanış | Hareketli Ortalama | | | | Değişim | | | Destek ve Direnç Seviyeleri | | | | | | |
|-------|-----------|--------------------|-----------|-----------|-----------|---------|----------|---------|-----------------------------|-----------|-----------|-----------|-----------|-----------|-----------|
| | | 5 HO | 10 HO | 20 HO | 50 HO | Günlük | Haftalık | Aylık | Destek 3 | Destek 2 | Destek 1 | Pivot | Direnç 1 | Direnç 2 | Direnç 3 |
| XU100 | 13,965.65 | 13,884.69 | 13,880.47 | 14,314.48 | 13,879.52 | -1.65% | 2.22% | -3.30% | 13,584.72 | 13,762.63 | 13,864.14 | 14,042.05 | 14,143.56 | 14,321.47 | 14,422.98 |
| XU030 | 15,836.45 | 15,759.35 | 15,798.36 | 16,331.34 | 15,860.14 | -1.86% | 2.21% | -4.61% | 15,320.43 | 15,557.20 | 15,696.82 | 15,933.59 | 16,073.21 | 16,309.98 | 16,449.60 |
| AEFES | 20.12 | 19.71 | 19.52 | 19.76 | 18.61 | -0.30% | 4.25% | 6.89% | 19.35 | 19.65 | 19.89 | 20.19 | 20.43 | 20.73 | 20.97 |
| AKBNK | 64.85 | 64.78 | 65.92 | 69.55 | 72.03 | -1.67% | 1.33% | -11.41% | 62.65 | 63.75 | 64.30 | 65.40 | 65.95 | 67.05 | 67.60 |
| ASELS | 383.50 | 391.45 | 395.55 | 410.23 | 386.12 | -5.95% | 0.85% | -8.74% | 345.08 | 363.17 | 373.33 | 391.42 | 401.58 | 419.67 | 429.83 |
| ASTOR | 358.50 | 341.40 | 334.50 | 326.11 | 254.32 | -1.38% | 14.63% | 26.23% | 316.33 | 335.67 | 347.08 | 366.42 | 377.83 | 397.17 | 408.58 |
| BIMAS | 381.00 | 376.95 | 384.45 | 386.48 | 369.72 | 0.07% | 2.14% | 2.76% | 364.08 | 369.17 | 375.08 | 380.17 | 386.08 | 391.17 | 397.08 |
| DSTKF | 2,200.00 | 2,070.60 | 2,002.00 | 2,268.63 | 2,168.79 | 8.75% | 4.51% | -19.41% | 1,871.67 | 1,937.33 | 2,068.67 | 2,134.33 | 2,265.67 | 2,331.33 | 2,462.67 |
| EKGYO | 19.80 | 19.53 | 19.54 | 20.21 | 20.36 | -0.85% | 3.66% | -3.79% | 19.03 | 19.36 | 19.58 | 19.91 | 20.13 | 20.46 | 20.68 |
| ENKAI | 95.90 | 98.62 | 98.60 | 102.27 | 99.62 | -3.33% | -4.58% | -8.32% | 90.83 | 93.17 | 94.53 | 96.87 | 98.23 | 100.57 | 101.93 |
| EREGL | 40.30 | 39.56 | 38.59 | 38.37 | 33.24 | -0.37% | 4.26% | 16.31% | 39.35 | 39.77 | 40.03 | 40.45 | 40.71 | 41.13 | 41.39 |
| FROTO | 88.95 | 86.96 | 86.94 | 91.74 | 98.87 | 0.06% | 5.70% | -9.23% | 85.07 | 86.38 | 87.67 | 88.98 | 90.27 | 91.58 | 92.87 |
| GARAN | 125.90 | 125.18 | 125.71 | 129.91 | 131.48 | -2.25% | 2.44% | -5.90% | 121.07 | 123.43 | 124.67 | 127.03 | 128.27 | 130.63 | 131.87 |
| GUBRF | 540.00 | 550.20 | 554.85 | 568.48 | 526.69 | -1.91% | -1.82% | 1.79% | 508.67 | 522.33 | 531.17 | 544.83 | 553.67 | 567.33 | 576.17 |
| ISCTR | 13.39 | 13.31 | 13.37 | 13.86 | 13.81 | -1.76% | 1.90% | -6.62% | 13.00 | 13.19 | 13.29 | 13.48 | 13.58 | 13.77 | 13.87 |
| KCHOL | 188.60 | 189.58 | 191.14 | 198.64 | 197.98 | -2.43% | -0.26% | -6.73% | 181.63 | 185.07 | 186.83 | 190.27 | 192.03 | 195.47 | 197.23 |
| KRDMD | 40.48 | 40.37 | 40.16 | 40.72 | 36.41 | -1.32% | 1.86% | 5.09% | 37.99 | 39.17 | 39.83 | 41.01 | 41.67 | 42.85 | 43.51 |
| MGROS | 667.00 | 669.10 | 672.35 | 673.08 | 640.81 | -1.33% | 1.21% | 4.68% | 649.33 | 657.67 | 662.33 | 670.67 | 675.33 | 683.67 | 688.33 |
| PETKM | 22.54 | 22.76 | 23.55 | 24.31 | 22.54 | -4.89% | 1.99% | -5.69% | 19.77 | 21.07 | 21.81 | 23.11 | 23.85 | 25.15 | 25.89 |
| PGSUS | 170.00 | 170.68 | 170.60 | 176.15 | 180.05 | -1.28% | -0.06% | -5.87% | 165.40 | 167.60 | 168.80 | 171.00 | 172.20 | 174.40 | 175.60 |
| SAHOL | 90.70 | 91.06 | 90.97 | 94.03 | 94.47 | -2.79% | -1.41% | -5.18% | 87.60 | 89.10 | 89.90 | 91.40 | 92.20 | 93.70 | 94.50 |
| SASA | 2.63 | 2.68 | 2.69 | 2.94 | 2.78 | -4.36% | -0.38% | -16.24% | 2.44 | 2.53 | 2.58 | 2.67 | 2.72 | 2.81 | 2.86 |
| SISE | 46.32 | 46.05 | 45.57 | 47.23 | 46.23 | -1.66% | 2.45% | -1.96% | 44.35 | 45.23 | 45.77 | 46.65 | 47.19 | 48.07 | 48.61 |
| TAVHL | 262.75 | 259.20 | 256.46 | 266.70 | 292.77 | -1.04% | 4.37% | -5.66% | 253.00 | 257.25 | 260.00 | 264.25 | 267.00 | 271.25 | 274.00 |
| TCELL | 105.80 | 104.80 | 106.14 | 111.07 | 111.22 | -2.49% | 4.75% | -5.62% | 101.37 | 103.33 | 104.57 | 106.53 | 107.77 | 109.73 | 110.97 |
| THYAO | 297.00 | 296.55 | 293.43 | 300.08 | 304.63 | -1.00% | 0.08% | -3.65% | 289.83 | 293.17 | 295.08 | 298.42 | 300.33 | 303.67 | 305.58 |
| TOASO | 299.00 | 299.35 | 296.58 | 301.86 | 290.53 | -1.16% | 1.01% | 1.53% | 285.42 | 291.33 | 295.17 | 301.08 | 304.92 | 310.83 | 314.67 |
| TRALT | 47.10 | 44.95 | 44.81 | 44.26 | 44.71 | 4.11% | 8.18% | 13.82% | 42.07 | 43.29 | 45.19 | 46.41 | 48.31 | 49.53 | 51.43 |
| TTKOM | 62.90 | 61.74 | 61.10 | 62.70 | 61.72 | -0.40% | 2.69% | 1.21% | 60.18 | 61.37 | 62.13 | 63.32 | 64.08 | 65.27 | 66.03 |
| TUPRS | 237.90 | 240.67 | 245.07 | 253.55 | 255.92 | -4.94% | 0.72% | -12.21% | 214.10 | 224.80 | 231.35 | 242.05 | 248.60 | 259.30 | 265.85 |
| VAKBN | 32.46 | 31.95 | 31.16 | 31.46 | 32.18 | -4.19% | 5.25% | 2.53% | 29.97 | 31.21 | 31.83 | 33.07 | 33.69 | 34.93 | 35.55 |
| YKBNK | 34.38 | 33.86 | 34.31 | 36.03 | 36.04 | -1.72% | 3.68% | -7.18% | 32.67 | 33.49 | 33.93 | 34.75 | 35.19 | 36.01 | 36.45 |

BİST 30 HİSSELERİ TEKNİK DEĞERLENDİRME

| Kod | Kapanış | RSI | | | MOMENTUM | | | CCI | | | 5HO | 10HO | 20HO | MACD | | |
|-------|-----------|-------|--------|-------|----------|--------|-------------|---------|--------|-------------|--------|--------|--------|-------|---------|-------|
| | | Değer | Sinyal | Bölge | Değer | Sinyal | Bölge | Değer | Sinyal | Bölge | Sinyal | Sinyal | Sinyal | Değer | Sinyal | |
| XU100 | 13,965.65 | 47.83 | SATIŞ | | 97.20 | | | -28.23 | | | | | SATIŞ | SATIŞ | -73.89 | |
| XU030 | 15,836.45 | 46.59 | SATIŞ | | 96.75 | | | -36.86 | | | | | SATIŞ | SATIŞ | -115.39 | |
| AEFES | 20.12 | 56.57 | | | 102.81 | ALIŞ | | 35.07 | | | | | | | 0.25 | |
| AKBNK | 64.85 | 38.25 | | | 92.31 | | | -55.82 | | | | | SATIŞ | | -2.83 | |
| ASELS | 383.50 | 45.03 | SATIŞ | | 92.41 | | | -93.62 | | | | | SATIŞ | SATIŞ | SATIŞ | -0.89 |
| ASTOR | 358.50 | 64.68 | | | 111.34 | | AŞIRI ALIM | 131.78 | | AŞIRI ALIM | | | | | 27.23 | |
| BIMAS | 381.00 | 50.26 | | | 94.02 | | | -49.74 | | | | | | | 2.22 | |
| DSTKF | 2,200.00 | 51.27 | ALIŞ | | 111.68 | | AŞIRI ALIM | 54.43 | | | | | ALIŞ | ALIŞ | -64.45 | |
| EKGYO | 19.80 | 46.99 | | | 97.44 | | | -11.61 | | | | | | | -0.38 | |
| ENKAI | 95.90 | 40.98 | | | 94.30 | | | -122.64 | | AŞIRI SATIM | SATIŞ | | | | -1.11 | |
| EREGL | 40.30 | 63.70 | | | 103.10 | | | 92.35 | | | | | | | 1.74 | |
| FROTO | 88.95 | 41.86 | | | 97.27 | | | -2.99 | | | | | | | -3.95 | ALIŞ |
| GARAN | 125.90 | 44.30 | | | 97.00 | | | -35.47 | | | | | SATIŞ | | -2.74 | |
| GUBRF | 540.00 | 47.04 | | | 90.83 | | | -79.00 | | | | | | | 3.54 | |
| ISCTR | 13.39 | 44.11 | | | 96.54 | | | -38.75 | | | | | SATIŞ | | -0.25 | |
| KCHOL | 188.60 | 41.74 | | | 94.77 | | | -67.74 | | | | | SATIŞ | SATIŞ | -3.52 | |
| KRDMD | 40.48 | 54.23 | | | 96.43 | | | -29.25 | | | | | | | 1.00 | |
| MGROS | 667.00 | 50.83 | | | 97.73 | | | -60.58 | | | | | SATIŞ | SATIŞ | SATIŞ | 7.37 |
| PETKM | 22.54 | 44.54 | SATIŞ | | 86.69 | | AŞIRI SATIM | -78.30 | | | | | SATIŞ | SATIŞ | 0.02 | |
| PGSUS | 170.00 | 42.32 | | | 96.26 | | | -50.67 | | | | | SATIŞ | | -3.86 | |
| SAHOL | 90.70 | 44.22 | | | 97.47 | | | -50.17 | | | | | SATIŞ | SATIŞ | -1.65 | |
| SASA | 2.63 | 43.06 | | | 92.93 | | | -68.51 | | | | | SATIŞ | | -0.07 | |
| SISE | 46.32 | 49.39 | SATIŞ | | 97.35 | | | -18.43 | | | | | | SATIŞ | -0.22 | |
| TAVHL | 262.75 | 43.85 | | | 101.74 | ALIŞ | | 24.46 | | | | | | | -11.07 | |
| TCELL | 105.80 | 43.18 | | | 96.62 | | | -51.33 | | | | | SATIŞ | | -2.43 | |
| THYAO | 297.00 | 46.97 | | | 99.00 | | | -0.20 | | | | | | | -4.14 | |
| TOASO | 299.00 | 50.82 | | | 99.01 | | | -13.16 | | | | | SATIŞ | | 1.38 | |
| TRALT | 4710 | 55.52 | | | 99.37 | | | 80.12 | | | | | | | -0.05 | |
| TTKOM | 62.90 | 51.77 | | | 101.94 | ALIŞ | | 25.82 | | | | | | | -0.35 | |
| TUPRS | 237.90 | 40.34 | | | 92.03 | | | -94.45 | | | | | SATIŞ | SATIŞ | -4.76 | |
| VAKBN | 32.46 | 52.59 | | | 105.39 | | | 71.83 | | | | | | | -0.22 | |
| YKBNK | 34.38 | 43.61 | | | 93.37 | | | -35.57 | | | | | SATIŞ | | -0.91 | |

ŞİRKET TEMETTÜ ÖDEMELERİ

| Kod | Brüt Temettü (Bin TL) | Temettü Dağıtım Oranı | Hisse Başına Brüt Tutar (TL) | Hisse Başına Net Tutar (TL) | Temettü Verimi (%) | Temettü Dağıtım Tarihi | Ödemeye Kalan Gün | Ödeme Tarihleri |
|-------|-----------------------|-----------------------|------------------------------|-----------------------------|--------------------|------------------------|-------------------|--|
| EREGL | 3,850,000.00 | 752.25% | 0.55 | 0.47 | 1.36% | 03.06.2026 | 0 | 03.06.2026 |
| ISDMR | 13,050,000.00 | 213.52% | 4.50 | 3.83 | 7.32% | 03.06.2026 | 0 | 03.06.2026 |
| ATAKP | 97,137.60 | -121.80% | 0.70 | 0.60 | 1.23% | 04.06.2026 | 1 | 04.06.2026 |
| TABGD | 1,306,460.00 | 49.72% | 5.00 | 4.25 | 1.79% | 04.06.2026 | 1 | 04.06.2026 |
| AVPGY | 2,000,000.00 | 124.30% | 5.00 | 5.00 | 8.07% | 05.06.2026 | 2 | Taksit : 05.06.2026 - 20.05.2026 |
| SKBNK | 160,000.00 | 7.70% | 0.06 | 0.05 | 0.49% | 08.06.2026 | 5 | 08.06.2026 |
| SMRVA | 112,930.00 | 16.61% | 0.19 | 0.16 | 1.14% | 08.06.2026 | 5 | 08.06.2026 |
| ATATP | 93,750.00 | 4.57% | 1.00 | 0.85 | 0.44% | 10.06.2026 | 7 | 10.06.2026 |
| YAPRK | 7,455.00 | 31.59% | 0.03 | 0.02 | 0.19% | 10.06.2026 | 7 | 10.06.2026 |
| EMPAE | 17,000.00 | 20.55% | 0.10 | 0.09 | 0.10% | 18.06.2026 | 15 | 18.06.2026 |
| ULKER | 2,117,000.00 | 43.43% | 5.73 | 4.87 | 4.97% | 19.06.2026 | 16 | 19.06.2026 |
| MHRGY | 84,473.02 | 17.28% | 0.07 | 0.07 | 1.42% | 22.06.2026 | 19 | 22.06.2026 |
| KTLEV | 800,000.00 | 9.28% | 0.39 | 0.33 | 0.29% | 23.06.2026 | 20 | Taksit : 23.06.2026 - 20.05.2026 - 28.04.2026 - 21.04.2026 |
| SVGYO | 8,339.10 | -6.45% | 0.01 | 0.01 | 0.04% | 23.06.2026 | 20 | 23.06.2026 |
| AHSGY | 55,000.00 | 1.76% | 0.08 | 0.08 | 0.36% | 24.06.2026 | 21 | 24.06.2026 |
| CEMTS | 150,000.00 | -129.36% | 0.30 | 0.26 | 2.85% | 24.06.2026 | 21 | 24.06.2026 |
| EKGYO | 2,280,000.00 | 47.65% | 0.60 | 0.60 | 3.03% | 24.06.2026 | 21 | 24.06.2026 |
| OZKGY | 289,307.20 | 33.59% | 0.20 | 0.20 | 1.47% | 24.06.2026 | 21 | 24.06.2026 |
| VKGYO | 352,000.00 | 45.10% | 0.10 | 0.10 | 3.66% | 24.06.2026 | 21 | 24.06.2026 |
| HLGYO | 2,210,000.00 | 16.01% | 0.58 | 0.58 | 9.21% | 26.06.2026 | 23 | 26.06.2026 |
| ISKPL | 646.76 | 0.29% | 0.00 | 0.00 | 0.00% | 26.06.2026 | 23 | 26.06.2026 |
| EGEGY | 60,000.00 | 7.39% | 0.30 | 0.30 | 1.00% | 30.06.2026 | 27 | 30.06.2026 |
| ISSEN | 16,975.92 | -3.50% | 0.04 | 0.03 | 0.45% | 30.06.2026 | 27 | 30.06.2026 |
| PSGYO | 70,320.84 | 2.43% | 0.01 | 0.01 | 0.33% | 30.06.2026 | 27 | 30.06.2026 |
| ZRGYO | 436,271.52 | 5.75% | 0.09 | 0.09 | 0.55% | 30.06.2026 | 27 | 30.06.2026 |
| INDES | 179,151.83 | 34.50% | 0.22 | 0.18 | 1.89% | 01.07.2026 | 28 | 01.07.2026 |
| KCAER | 325,000.00 | 68.64% | 0.17 | 0.14 | 1.25% | 01.07.2026 | 28 | 01.07.2026 |
| DOFER | 10,588.24 | 61.90% | 0.19 | 0.16 | 0.55% | 02.07.2026 | 29 | Taksit : 02.07.2026 |
| LILAK | 900,025.00 | 52.82% | 1.53 | 1.30 | 4.34% | 06.07.2026 | 33 | 06.07.2026 |
| OZSUB | 74,000.00 | 25.17% | 0.62 | 0.52 | 2.00% | 06.07.2026 | 33 | 06.07.2026 |

ŞİRKETLERDEN HABERLER

| | |
|-------|---|
| BTCIM | 04.06.2026 09:00 Batıçim Batı Anadolu Çimento Sanayii A.Ş. 2025 Yılı Bağımsız Denetim Kuruluşunun Genel Kurulca Onaylanması (Faaliyet Raporu) Haberin Devamı |
| BSOKE | 04.06.2026 08:58 Batisöke Söke Çimento Sanayii T.A.Ş. 2025 Yılı Bağımsız Denetim Kuruluşunun Genel Kurulca Onaylanması (Faaliyet Raporu) Haberin Devamı |
| BTCIM | 03.06.2026 22:09 Batıçim Batı Anadolu Çimento Sanayii A.Ş. Ayrılma Hakkı Kullanımına İlişkin Genel Kurul Toplantı Sonucu Haberin Devamı |
| BSOKE | 03.06.2026 22:09 Batisöke Söke Çimento Sanayii T.A.Ş., Batıçim Batı Anadolu Çimento Sanayii A.Ş. Ayrılma Hakkı Kullanımına İlişkin Genel Kurul Toplantı Sonucu Haberin Devamı |
| BTCIM | 03.06.2026 22:09 Batıçim Batı Anadolu Çimento Sanayii A.Ş. Kar Payı Dağıtım İşlemlerine İlişkin Genel Kurul Toplantı Sonucu Haberin Devamı |
| BSOKE | 03.06.2026 21:49 Batisöke Söke Çimento Sanayii T.A.Ş. Esas Sözleşme Değişikliği hk Haberin Devamı |
| BSOKE | 03.06.2026 21:49 Batisöke Söke Çimento Sanayii T.A.Ş. Kayıtlı Sermaye Tavanı Artışı ve Süre Uzatımı Genel Kurul Toplantı Sonucu Haberin Devamı |
| BSOKE | 03.06.2026 21:49 Batisöke Söke Çimento Sanayii T.A.Ş. 2025 Yılı Olağan Genel Kurulu toplantısında onaylanan Kar Payı Dağıtım Kararı Haberin Devamı |
| BTCIM | 03.06.2026 21:13 Batıçim Batı Anadolu Çimento Sanayii A.Ş. 2025 Yılı Olağan Genel Kurul Toplantı Sonucu Haberin Devamı |
| BTCIM | 03.06.2026 21:13 Batıçim Batı Anadolu Çimento Sanayii A.Ş. 2025 Yılı A Grubu Pay Sahipleri Özel Genel Kurul Toplantı Sonucu Haberin Devamı |
| BSOKE | 03.06.2026 21:09 Batisöke Söke Çimento Sanayii T.A.Ş. 2025 Yılı Olağan Genel Kurul Toplantı Sonucu Haberin Devamı |
| BSOKE | 03.06.2026 21:09 Batisöke Söke Çimento Sanayii T.A.Ş. 2025 Yılı A Grubu Pay Sahipleri Özel Genel Kurul Toplantı Sonucu Haberin Devamı |
| SKBNK | 03.06.2026 19:08 Şekerbank T.A.Ş. Bedelli Sermaye Artırımına İlişkin SPK Onayına Sunulan Taslak İzahname Haberin Devamı |
| SKBNK | 03.06.2026 19:08 Şekerbank T.A.Ş. Bankamızın Bedelli Sermaye Artırımı İşlemine İlişkin SPK Başvurusu Haberin Devamı |
| GLYHO | 03.06.2026 18:45 Global Yatırım Holding A.Ş. 03.06.2026 Tarihli Pay Geri Alım İşlemleri Haberin Devamı |
| GOKNR | 03.06.2026 18:41 Gökür Gıda Maddeleri Enerji İmalat İthalat İhracat Ticaret Ve Sanayi A.Ş. Payların geri alınmasına ilişkin bildirim Haberin Devamı |
| ENERY | 03.06.2026 18:31 Enerya Enerji A.Ş. 03.06.2026 Tarihli Pay Geri Alım İşlemleri Haberin Devamı |
| AHGAZ | 03.06.2026 18:30 Ahlatçı Doğal Gaz Dağıtım Enerji Ve Yatırım A.Ş. 03.06.2026 Tarihli Pay Geri Alım İşlemleri Haberin Devamı |
| NTHOL | 03.06.2026 18:13 Net Holding A.Ş. Şirketimizin kendi paylarının geri alımı hakkında Haberin Devamı |
| OZKGY | 03.06.2026 18:07 Özak Gayrimenkul Yatırım Ortaklığı A.Ş. İstanbul Ümraniye Tepeüstü Arsa Satışı Karşılığı Gelir Paylaşımı İşi İhalesi HK Haberin Devamı |
| MEGMT | 03.06.2026 18:03 Mega Metal Sanayi Ve Ticaret A.Ş. SPK Başvurusu Hk Haberin Devamı |
| DAPGM | 03.06.2026 17:53 DAP Gayrimenkul Geliştirme A.Ş. İstanbul Ümraniye Tepeüstü Arsa Satışı Karşılığı Gelir Paylaşımı İşi İhalesi 1.Oturum Haberin Devamı |
| GOKNR | 03.06.2026 17:30 Gökür Gıda Maddeleri Enerji İmalat İthalat İhracat Ticaret Ve Sanayi A.Ş. Kayıtlı Sermaye Tavanı Geçerlilik Süresinin Uzatılmasına İlişkin SPK Başvurusu Haberin Devamı |
| TSPOR | 03.06.2026 16:00 Trabzonspor Sportif Yatırım ve Futbol İşletmeciliği Ticaret A.Ş. Oleksandr Zubkov İle Olan Sözleşmenin Feshi Hakkında Haberin Devamı |
| TSPOR | 03.06.2026 16:00 Trabzonspor Sportif Yatırım ve Futbol İşletmeciliği Ticaret A.Ş. Oleksandr Zubkov Kesin Transferi Hakkında Haberin Devamı |

EKONOMİK TAKVİM

| Tarih | Saat | Ülke | Açıklanan Veri | Önceki | Beklenti | Gerçekleşme |
|------------|-------|--------------|--|---------|----------|-------------|
| 01.06.2026 | 03:30 | ABD | Fed Başkanı Powell'in Konuşması | | | |
| 01.06.2026 | 10:00 | Türkiye | Türkiye Gayri Safi Yurtiçi Hasıla (GSYİH) (Yıllık) (1. Çeyrek) | 3,4% | 2,7% | 2,5% |
| 01.06.2026 | 10:00 | Türkiye | İmalat PMI (May) | 45,70 | | 49,80 |
| 01.06.2026 | 11:00 | Türkiye | İhracatlar (May) | 25,40B | | |
| 01.06.2026 | 14:30 | Türkiye | Net Döviz Rezervleri | 52,12% | | 47,03% |
| 01.06.2026 | 16:45 | ABD | Üretim Satın Alma Müdürleri Endeksi (PMI) (May) | 54,5 | 55,3 | 55,1 |
| 01.06.2026 | 17:00 | ABD | ISM İmalat Satın Alma Müdürleri Endeksi (PMI) (May) | 52,7 | 53,3 | 54,0 |
| 02.06.2026 | 11:00 | Türkiye | İhracatlar (May) | 25,40B | | |
| 02.06.2026 | 11:00 | Türkiye | Ticaret Açığı (May) | -8,50B | | |
| 02.06.2026 | 12:00 | Türkiye | İhracatlar (May) | 25,40B | | |
| 02.06.2026 | 12:00 | Türkiye | Ticaret Açığı (May) | -8,50B | | |
| 02.06.2026 | 12:00 | Euro Bölgesi | Tüketici Fiyat Endeksi (TÜFE) (Yıllık) (May) | 3,0% | 3,2% | 3,2% |
| 02.06.2026 | 17:00 | ABD | İş İmkanları ve Personel Değişim Oranı (JOLTS) (Nis) | 6,887M | 6,860M | 7,618M |
| 03.06.2026 | 11:00 | Türkiye | İhracatlar (May) | 25,40B | | |
| 03.06.2026 | 11:00 | Türkiye | Ticaret Açığı (May) | -8,50B | | |
| 03.06.2026 | 14:00 | Türkiye | İhracatlar (May) | 25,40B | | |
| 03.06.2026 | 14:00 | Türkiye | Ticaret Açığı (May) | -8,50B | | |
| 03.06.2026 | 14:30 | Türkiye | Brüt Döviz Rezervleri | 61,23B | | 54,22B |
| 03.06.2026 | 15:00 | Türkiye | İhracatlar (May) | 25,40B | | |
| 03.06.2026 | 15:00 | Türkiye | Ticaret Açığı (May) | -8,50B | | |
| 03.06.2026 | 15:15 | ABD | ADP Tarım Dışı İstihdam (May) | 105K | 118K | 122K |
| 03.06.2026 | 16:45 | ABD | Hizmet Satın Alma Müdürleri Endeksi (PMI) (May) | 50,9 | 50,9 | 50,7 |
| 03.06.2026 | 17:00 | ABD | ISM İmalat Dışı Satın Alma Müdürleri Endeksi (PMI) (May) | 53,6 | 53,7 | 54,5 |
| 03.06.2026 | 17:30 | ABD | Enerji Bilgisi İdaresi Ham Petrol Stokları | -3,327M | -2,900M | -7,974M |
| 04.06.2026 | 10:00 | Türkiye | İşsizlik Oranı (Aylık) (Nis) | 8,1% | | |
| 04.06.2026 | 14:30 | Türkiye | Net Döviz Rezervleri | 47,03% | | |
| 04.06.2026 | 15:00 | Türkiye | İhracatlar (May) | 25,40B | | |
| 04.06.2026 | 15:00 | Türkiye | Ticaret Açığı (May) | -8,50B | | |
| 04.06.2026 | 15:30 | ABD | İşsizlik Haklarından Yararlanma Başvuruları | 215K | 211K | |
| 05.06.2026 | 10:00 | Türkiye | Tüketici Fiyat Endeksi (TÜFE) (Aylık) (May) | 3,5% | | |
| 05.06.2026 | 10:00 | Türkiye | Tüketici Fiyat Endeksi (TÜFE) (Yıllık) (May) | 29,8% | | |
| 05.06.2026 | 10:00 | Türkiye | Tüketici Fiyat Endeksi (TÜFE) (Aylık) (May) | 4,18% | | |
| 05.06.2026 | 10:00 | Türkiye | Tüketici Fiyat Endeksi (TÜFE) (Yıllık) (May) | 32,37% | | |
| 05.06.2026 | 10:00 | Türkiye | Üretici Fiyat Endeksi (ÜFE) (Aylık) (May) | 3,17% | | |
| 05.06.2026 | 10:00 | Türkiye | Üretici Fiyat Endeksi (ÜFE) (Yıllık) (May) | 28,59% | | |
| 05.06.2026 | 15:30 | ABD | Ortalama Saatlik Kazanç (Aylık) (May) | 0,2% | 0,3% | |
| 05.06.2026 | 15:30 | ABD | Tarım Dışı İstihdam (May) | 115K | 95K | |
| 05.06.2026 | 15:30 | ABD | İşsizlik Oranı (May) | 4,3% | 4,3% | |

YASAL UYARI

Burada yer alan bilgiler Trive Yatırım tarafından genel bilgilendirme amacı ile hazırlanmıştır. Yatırım bilgi, yorum ve tavsiyeleri yatırım danışmanlığı kapsamında değildir. Yatırım danışmanlığı hizmeti, SPK tarafından yetkilendirilmiş yetkili kuruluşlar tarafından kişilerin risk ve getiri tercihleri dikkate alınarak sözleşme imzalanmak suretiyle kişiye özel olarak sunulmaktadır. Burada yer alan yorum ve tavsiyeler ise genel nitelikte olup tavsiyede bulunanların kişisel görüşlerine dayanmaktadır. Herhangi bir yatırım aracının alım-satım önerisi ya da getiri vaadi olarak yorumlanmamalıdır. Bu görüşler mali durumunuz ile risk ve getiri tercihlerinize uygun olmayabilir. Bu nedenle, sadece burada yer alan bilgilere dayanarak yatırım kararı verilmesi beklentilerinize uygun sonuçlar doğurmayabilir. Tüm veriler, Trive Yatırım tarafından güvenilir olduğuna inanılan kaynaklardan alınmıştır. Burada yer alan fiyatlar, veriler ve bilgilerin tam ve doğru olduğu garanti edilemez; içerik, haber verilmeksizin değiştirilebilir. Bu kaynakların kullanılması nedeni ile ortaya çıkabilecek hatalardan veya zararlardan kurum çalışanları ile Trive Yatırım sorumlu değildir.

Adres: Reşitpaşa Mah. Eski Büyükdere Cad. No:2 İç Kapı No: 6 Sarıyer / İstanbul www.trive.com.tr

Kaynaklar: Trive Yatırım Araştırma, Matriks ve Finnet

Raporu Hazırlayan Birim : Trive Yatırım Araştırma ve Strateji Departmanı

Mail: destek@trive.com.tr

Tel: 444 39 34