

<b>USDTRY</b>	<b>BIST 100</b>	<b>10 Yıllık Faiz TR</b>	<b>XAUUSD</b>
46.03 0.13%	13,872.25 -0.67%	29.44 0.08%	4,475.37 0.92%
<b>BRENT</b>	<b>DAX</b>	<b>S&amp;P 500</b>	<b>NIKKEI 225</b>
94.35 -3.01%	24,944.95 0.60%	7,584.31 0.41%	67,470.69 -1.36%

Küresel piyasalar yeni güne Orta Doğu'dan gelen çelişkili haber akışıyla başladı. Trump, İran ile müzakerelerin son aşamada olduğunu ve hafta sonuna kadar anlaşma sağlanabileceğini söylerken, Hizbullah ateşkes şartlarını reddetti ve İran Dışişleri Bakanı görüşmelerde somut ilerleme olmadığını açıkladı. İsrail'in Lübnan'daki operasyonlarının sürmesi de tabloyu daha karmaşık hale getiriyor. Buna rağmen petrol piyasasının görece sakin kalması dikkat çekiyor. Yatırımcılar mevcut tikanıklığı henüz müzakerelerin tamamen çöktüğüne işaret eden bir dönüm noktası olarak görmüyor. Ancak sahadaki askeri gerilim ile diplomatik söylem arasındaki ayrışma, önümüzdeki günlerde enerji fiyatlarındaki oynaklığın yüksek kalabileceğine işaret ediyor.

Fed tarafında ise dikkat çekici mesaj Kansas City Fed Başkanı Jeffrey Schmid'den geldi. Schmid, enflasyonun yeniden %3,5 seviyelerine yükselbileceğini belirterek faiz artışının masada olduğunu açık şekilde dile getirdi. Bu açıklama, yeni Fed Başkanı Kevin Warsh'ın yöneteceği ilk FOMC toplantısı öncesinde piyasalar açısından önemli bir sinyal niteliğinde. Aynı zamanda Broadcom'un zayıf satış beklentileri teknoloji hisselerinde sert satışlara yol açtı. Yapay zeka temalı hisselerde görülen geri çekilme, son dönemde teknoloji rallisinin ne kadar dar bir zeminde yükseldiğini bir kez daha ortaya koydu. Buna karşın Dow Jones'un tarihi zirvelerde kalması, piyasa içindeki ayrışmanın sürdüğünü gösteriyor.

Yurt içinde ise Fitch'in Türkiye için 2026 yıl sonu enflasyon tahminini %29,5'e yükseltmesi öne çıktı. Kurum büyüme beklentilerini yukarı revize etse de, enflasyon görünümündeki bozulma nedeniyle para politikasında hareket alanının sınırlı kalacağını değerlendiriyor. Bugün açıklanacak TÜİK mayıs enflasyonu ve TCMB Başkanı Fatih Karahan'ın konuşması da piyasaların odağında olacak. Genel görünümde yatırımcılar şu an üç temel başlığı fiyatlıyor: ABD-İran müzakerelerinin seyri, Fed'in faiz patikasına ilişkin değişen beklentiler ve Türkiye'de enflasyon görünümünün para politikası üzerindeki etkileri.

Döviz Piyasaları	Kapanış	Gün %	Hafta %	Ay %	Yılb. %	Yıl %
EUR/USD	1.16	0.10	-0.36	-0.69	-1.21	1.67
EUR/TRY	53.44	0.25	-0.01	1.17	5.71	19.50
USD/TRY	46.03	0.13	0.32	1.86	7.15	17.50
Döviz Sepeti	49.66	-0.08	0.40	1.65	6.25	18.50
Dolar Endeksi	99.43	-0.04	0.44	0.99	1.12	0.63

Tahvil Piyasası	Kap.	Ö. Gün %	Ö. Haf. %	Ö. Ay %	Yılb. %	Ö. Yıl %
TR 2 Yıllık	42.33	42.33	42.33	42.87	36.12	38.58
TR 10 Yıllık	29.44	29.44	29.44	30.25	24.92	26.91
ABD 2 Yıllık	4.06	4.05	4.05	4.04	3.48	3.78
ABD 10 Yıllık	4.48	4.48	4.48	4.45	4.17	4.25
ABD 10y-2y Farkı (yp)	-43.00	-43.00	-43.00	-41.80	-68.90	-46.70
Almanya 10 Yıllık	3.02	3.02	3.02	3.01	2.86	2.56

yp : yüzde puan  
Türkiye 10 yıllık tahvil faizi günü 0.00 baz puan %29.44 seviyesinden tamamladığı gözlendi.  
Türkiye ve ABD 10 yıllık tahvil faiz farkı ise 24.96 yp seviyesinde gerçekleşti.

Emtia	Kap.	Gün %	Hafta %	Ay %	Yılb. %	Yıl %
Altın Ons	4,475.4	0.9	-0.5	-1.0	3.8	32.7
Gümüş Ons	73.9	1.7	-2.3	1.6	4.0	114.2
Brent	94.4	-3.0	2.0	-16.0	55.0	45.9

**BORSA İSTANBUL ENDEKSLERİ**

Endeks	Kapanış	Hacim Mlr TL	Gün %	Haf. %	Ay %	Yılb. %	Yıl %
XU100	13,872	206.12	-0.7	1.5	-3.5	23.2	46.4
XU030	15,678	144.65	-1.0	1.2	-4.9	28.3	48.9
XUSIN	18,380	108.37	-1.4	1.6	0.7	31.2	50.2
XBANK	16,283	36.55	2.3	5.1	-1.2	-1.6	24.5
XTUMY	72,378	88.38	-0.4	1.7	3.2	30.1	79.6

BİST VİOP	VKGS	Kapanış	Gün %	AP	AP Değ.
F_XU0300626	57	15,922.0	-1.0	490,604	5,339
F_EURTRY0626	26	54.9	0.1	6,378	-31
F_USDTRY0626	26	47.0	0.0	2,474,544	-4,543

Ap : Açık Pozisyon, VKGS : Vadeye Kalan Gün Sayısı

Son ve Önceki Dönem	Son	Ö. Haf.	Ö. Ay	Yılbaşı	Ö. Yıl
Yab. Takas Oranları (%)	33.38	34.02	34.80	36.28	35.58

XU100 En Çok Yükselenler				XU100 En Çok Düşenler			
Hisse	Hacim Mn TL	Kapanış	Gün %	Hisse	Hacim Mn TL	Kapanış	Gün %
KTLEV	8,324	148.50	10.00	ASTOR	17,402	322.75	-9.97
REEDR	583	7.86	9.93	MAGEN	526	56.45	-9.97
PSGYO	1,395	3.32	8.14	PETKM	1,777	21.02	-6.74
KLRHO	1,124	107.50	6.44	QUAGR	955	4.22	-6.22
RALYH	908	222.50	5.80	TUREX	1,794	8.56	-5.62

XU100 Para Girişi Gözlenenler				XU100 İşlem Hacmi En Yüksekler			
Hisse	Hacim Mn TL	Kapanış	Gün %	Hisse	Hacim Mn TL	Kapanış	Gün %
ISCTR	6,970	13.72	2.46	ASTOR	17,402	322.75	-9.97
TRALT	5,761	48.30	2.55	ASELS	16,543	362.25	-5.54
EUPWR	4,618	88.50	4.98	THYAO	13,713	299.75	0.93
TTKOM	3,556	63.65	1.19	AKBNK	11,734	67.15	3.55
BRSAN	3,191	580.00	1.67	SASA	8,346	2.59	-1.52

XU100 Endeks Etkisi Pozitifler				XU100 Endeks Etkisi Negatifler			
Hisse	Etki Puan	Kapanış	Gün %	Hisse	Etki Puan	Kapanış	Gün %
YKBNK	8.78	35.20	2.39	ASELS	-81.88	362.25	-5.54
ISCTR	8.31	13.72	2.46	COLLA	-7.27	78.80	-3.90
KLRHO	7.21	107.50	6.44	PETKM	-5.88	21.02	-6.74
GARAN	6.88	129.50	2.86	ASTOR	-49.86	322.75	-9.97
TCELL	6.61	107.90	1.98	GUBRF	-4.18	522.50	-3.24

Dünya Borsaları	Kap.	Gün %	Hafta %	Ay %	Yıl %	
ABD	S&P 500	7,584.31	0.41	0.27	5.33	27.02
	DOW 30	51,561.93	1.73	1.76	5.35	21.53
	NASDAQ	26,830.96	-0.09	-0.32	7.03	37.87
Avrupa	CAC	8,151.55	0.01	-0.46	2.20	4.44
	DAX	24,944.95	0.60	-0.59	3.98	2.75
	FTSE	10,360.32	0.27	-0.63	-0.03	17.71
Asya	NIKKEI	67,470.69	-1.36	4.29	13.37	78.74
	SHANGHAI	4,057.78	-0.64	-1.00	-1.32	20.19

**BİST100 Teknik Analiz**

Kapanış	Düşük	Yüksek	Aort
13,872.25	13,680.26	14,188.99	13,872.25

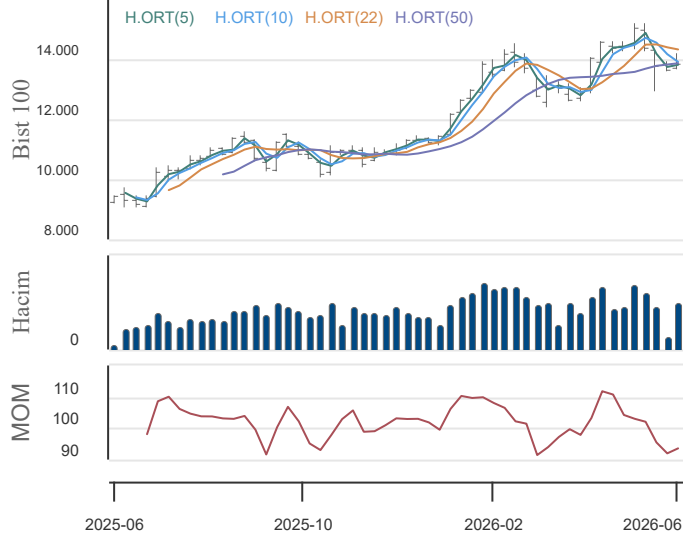
**Destek ve Direnç**

3.Destek	2.Destek	1.Destek	Pivot	1.Direnç	2.Direnç	3.Direnç
13,130	13,405	13,639	13,914	14,147	14,423	14,656
-5.4%	-3.4%	-1.7%	Kap. Uzaklığı	2.0%	4.0%	5.7%

**Hareketli Ortalamalar**

5 HO	10 HO	20 HO	50 HO
13,881	13,831	14,286	13,893
Kapanışın Hareketli Ortalamalara Uzaklığı			
-0.1%	0.3%	-2.9%	-0.1%
5 HO altında	10 HO üstünde	20 HO altında	50 HO altında

BİST100 endeksi son işlem gününü 0.7 düşüşle 13,872.3 puandan tamamladı. Bugün gün içerisinde yukarı yönlü ataklarda sırasıyla 14,147.4, 14,422.6, 14,656.1 seviyeleri öncelikli direnç seviyeleri, aşağı yönlü hareketlerde ise sırasıyla 13,638.7, 13,405.1, 13,129.9 seviyesi öncelikli destek seviyeleri olarak yakından takip edilebilir.

Son işlem günü itibari ile mevcut trend AŞAĞI yöndedir. Trend gücü ise - 2 (ÇOK ZAYIF) konumundadır. Bu bağlamda 14,218.1 trend değişim seviyesi (TDS) yukarı yönde aşılamadığı sürece aşağı yönlü trend devam etme eğiliminde olacaktır.

Performans	Gün %	Hafta %	Ay %	Yılb. %	Yıl %
BİST100 Getiri	-0.7	1.5	-5.4	23.2	46.4
USD'ye Göre Göreceli Getiri	-0.7	1.0	-5.4	15.1	24.7

**İşlem Hacmi (Milyon TL)**

Haftalık Ort.	Aylık Ort.	Yılbaşı Ort.	Yıllık Ort.
202,172	196,236	184,863	148,801

**Son Gün İşlem Hacmi**

-1.9%	5.0%	11.5%	38.5%
Haftalık Ort. üstünde	Haftalık Ort. üstünde	Haftalık Ort. üstünde	Haftalık Ort. üstünde

**Teknik Göstergeler**

RSI	MOM	CCI	MACD
46.43	AŞAĞI	95.03	YUKARI
-33.67	AŞAĞI	-80.89	AŞAĞI

**Super Trend**

Trend Yönü	Trend Gücü	TDS	En Son Trend Değ.	Veri Tarihi
AŞAĞI	- 2 (ÇOK ZAYIF)	14,218.11	12	13.05.2026

**VİOP BİST 30 Vadeli İşlem Söz.**

Kapanış	Düşük	Yüksek	Aort
15,965.00	15,600.00	16,351.00	15,963.81

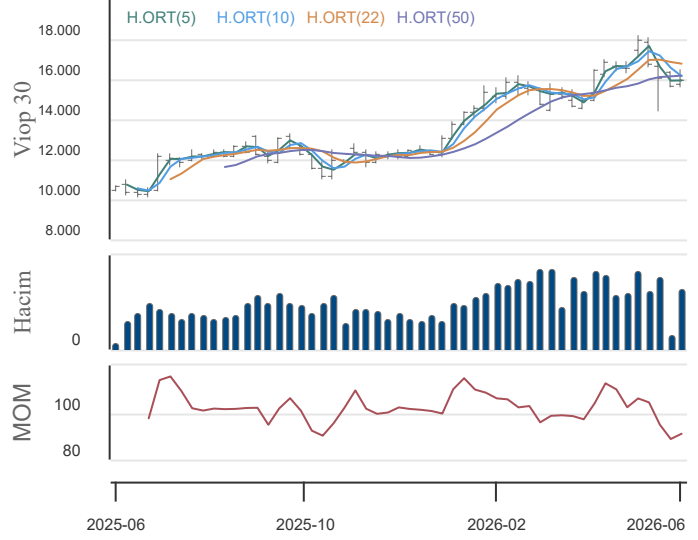
**Destek ve Direnç**

3.Destek	2.Destek	1.Destek	Pivot	1.Direnç	1.Direnç	1.Direnç
14,842	15,221	15,593	15,972	16,344	16,723	17,095
-7.0%	-4.7%	-2.3%	Kap. Uzaklığı	2.4%	4.7%	7.1%

**Hareketli Ortalamalar**

5 HO	10 HO	20 HO	50 HO
16,006	16,015	16,762	16,205
Kapanışın Hareketli Ortalamalara Uzaklığı			
-0.3%	-0.3%	-4.8%	-1.5%
5 HO altında	10 HO altında	20 HO altında	50 HO altında

VİOP30 endeksi son işlem gününü 0.7 düşüşle 15,965.0 puandan tamamladı. Bugün gün içerisinde yukarı yönlü ataklarda sırasıyla 16,344.0, 16,723.0, 17,095.0 seviyeleri öncelikli direnç seviyeleri, aşağı yönlü hareketlerde ise sırasıyla 15,593.0, 15,221.0, 14,842.0 seviyesi öncelikli destek seviyeleri olarak yakından takip edilebilir.

Son işlem günü itibari ile mevcut trend AŞAĞI yöndedir. Trend gücü ise - 3 (ORTA) konumundadır. Bu bağlamda 16,664.8 trend değişim seviyesi (TDS) yukarı yönde aşılamadığı sürece aşağı yönlü trend devam etme eğiliminde olacaktır.

Performans	Gün %	Hafta %	Ay %	Yılb. %	Yıl %
BİST100 Getiri	-0.7	1.9	-6.7	30.6	49.2
USD'ye Göre Göreceli Getiri	-0.8	1.3	-8.5	22.1	27.1

**İşlem Hacmi (Milyon TL)**

Haftalık Ort.	Aylık Ort.	Yılbaşı Ort.	Yıllık Ort.
51,996	49,268	45,889	35,400

**Son Gün İşlem Hacmi**

-10.8%	18.3%	27.0%	64.6%
Haftalık Ort. üstünde	Haftalık Ort. üstünde	Haftalık Ort. üstünde	Haftalık Ort. üstünde

**Teknik Göstergeler**

RSI	MOM	CCI	MACD
45.47	AŞAĞI	92.28	YUKARI
-50.17	AŞAĞI	-158.50	AŞAĞI

**Super Trend**

Trend Yönü	Trend Gücü	TDS	En Son Trend Değ.	Veri Tarihi
AŞAĞI	- 3 (ORTA)	16,664.80	11	14.05.2026

**BİST 30 HİSELERİ HAREKETLİ ORTALAMA VE DESTEK DİRENÇ TABLOSU**

Kod	Kapanış	Hareketli Ortalama				Değişim			Destek ve Direnç Seviyeleri						
		5 HO	10 HO	20 HO	50 HO	Günlük	Haftalık	Aylık	Destek 3	Destek 2	Destek 1	Pivot	Direnç 1	Direnç 2	Direnç 3
XU100	13,872.25	13,880.96	13,830.94	14,285.97	13,892.61	-0.67%	1.53%	-3.46%	13,129.95	13,405.10	13,638.68	13,913.83	14,147.41	14,422.56	14,656.14
XU030	15,678.44	15,731.32	15,729.35	16,285.21	15,872.51	-1.00%	1.19%	-4.90%	14,749.50	15,105.52	15,391.98	15,748.00	16,034.46	16,390.48	16,676.94
AEFES	20.66	19.93	19.63	19.85	18.67	2.68%	7.05%	9.41%	18.58	18.99	19.83	20.24	21.08	21.49	22.33
AKBNK	6715	65.13	65.61	69.25	71.90	3.55%	4.92%	-4.95%	62.85	63.75	65.45	66.35	68.05	68.95	70.65
ASELS	362.25	383.55	390.28	407.33	386.54	-5.54%	-4.73%	-16.10%	311.42	334.08	348.17	370.83	384.92	407.58	421.67
ASTOR	322.75	337.60	334.58	328.05	25712	-9.97%	3.20%	11.20%	262.75	292.75	307.75	337.75	352.75	382.75	397.75
BIMAS	373.00	375.80	381.23	386.59	370.30	-2.10%	0.00%	2.19%	351.33	360.67	366.83	376.17	382.33	391.67	397.83
DSTKF	2,257.00	2,107.00	2,030.70	2,244.98	2,177.63	2.59%	7.22%	-17.78%	2,070.00	2,135.00	2,196.00	2,261.00	2,322.00	2,387.00	2,448.00
EKGYO	20.32	19.68	19.54	20.20	20.35	2.63%	6.39%	2.78%	19.24	19.45	19.89	20.10	20.54	20.75	21.19
ENKAI	94.95	97.81	97.93	101.78	99.64	-0.99%	-5.52%	-8.17%	89.88	91.82	93.38	95.32	96.88	98.82	100.38
EREGL	40.10	39.79	38.69	38.65	33.48	-0.50%	3.74%	13.47%	36.41	37.59	38.85	40.03	41.29	42.47	43.73
FROTO	88.60	87.16	86.66	91.27	98.48	-0.39%	5.29%	-7.71%	83.62	85.43	87.02	88.83	90.42	92.23	93.82
GARAN	129.50	126.04	125.68	129.70	131.40	2.86%	5.37%	-0.08%	121.77	123.43	126.47	128.13	131.17	132.83	135.87
GUBRF	522.50	540.40	547.65	568.08	526.76	-3.24%	-5.00%	-2.97%	481.00	499.50	511.00	529.50	541.00	559.50	571.00
ISCTR	13.72	13.40	13.36	13.83	13.81	2.46%	4.41%	-2.56%	13.14	13.25	13.49	13.60	13.84	13.95	14.19
KCHOL	191.20	189.64	190.36	198.09	198.05	1.38%	1.11%	-3.14%	184.60	186.60	188.90	190.90	193.20	195.20	197.50
KRDMD	39.60	40.28	39.92	40.77	36.58	-2.17%	-0.35%	1.33%	35.79	37.29	38.45	39.95	41.11	42.61	43.77
MGROS	662.50	665.70	670.35	674.34	642.20	-0.67%	0.53%	4.13%	632.00	642.50	652.50	663.00	673.00	683.50	693.50
PETKM	21.02	22.48	23.05	24.17	22.56	-6.74%	-4.89%	-12.64%	18.61	19.77	20.39	21.55	22.17	23.33	23.95
PGSUS	171.20	170.38	170.06	175.68	179.88	0.71%	0.65%	-4.30%	166.77	168.13	169.67	171.03	172.57	173.93	175.47
SAHOL	92.00	91.40	90.87	93.85	94.42	1.43%	0.00%	-1.81%	88.17	89.03	90.52	91.38	92.87	93.73	95.22
SASA	2.59	2.66	2.67	2.91	2.78	-1.52%	-1.89%	-16.99%	2.43	2.50	2.54	2.61	2.65	2.72	2.76
SISE	45.48	45.92	45.36	4715	46.27	-1.81%	0.59%	0.15%	43.16	44.12	44.80	45.76	46.44	47.40	48.08
TAVHL	264.00	260.20	257.03	265.98	292.17	0.48%	4.87%	-2.76%	252.83	256.67	260.33	264.17	267.83	271.67	275.33
TCELL	107.90	105.16	105.98	110.86	111.16	1.98%	6.83%	-2.79%	101.83	103.17	105.53	106.87	109.23	110.57	112.93
THYAO	299.75	297.00	293.40	299.65	304.73	0.93%	1.01%	-0.33%	292.00	294.25	297.00	299.25	302.00	304.25	307.00
TOASO	297.50	298.20	296.13	302.01	290.58	-0.50%	0.51%	4.02%	280.83	287.17	292.33	298.67	303.83	310.17	315.33
TRALT	48.30	45.50	44.90	44.61	44.62	2.55%	10.93%	22.15%	45.95	46.69	47.49	48.23	49.03	49.77	50.57
TTKOM	63.65	62.39	61.30	62.77	61.78	1.19%	3.92%	5.38%	60.42	61.48	62.57	63.63	64.72	65.78	66.87
TUPRS	232.20	240.29	242.44	251.61	255.54	-2.40%	-1.69%	-14.32%	214.07	220.73	226.47	233.13	238.87	245.53	251.27
VAKBN	32.70	32.19	31.35	31.51	32.18	0.74%	6.03%	7.07%	30.63	31.31	32.01	32.69	33.39	34.07	34.77
YKBNK	35.20	34.23	34.15	35.94	36.02	2.39%	6.15%	-1.79%	33.51	33.89	34.55	34.93	35.59	35.97	36.63

**BİST 30 HİSSELERİ TEKNİK DEĞERLENDİRME**

Kod	Kapanış	RSI			MOMENTUM			CCI			5HO	10HO	20HO	MACD			
		Değer	Sinyal	Bölge	Değer	Sinyal	Bölge	Değer	Sinyal	Bölge	Sinyal	Sinyal	Sinyal	Değer	Sinyal		
XU100	13,872.25	46.43			98.88			-35.44								-80.89	
XU030	15,678.44	44.60			98.03			-52.63								-129.71	
AEFES	20.66	60.56			106.06			111.10		AŞIRI ALIM						0.31	ALIŞ
AKBNK	6715	44.26			95.79			-4.32			ALIŞ	ALIŞ				-2.60	
ASELS	362.25	39.56			90.11			-158.47		AŞIRI SATIM						-3.70	
ASTOR	322.75	54.16			103.12			-58.10	SATIŞ			SATIŞ	SATIŞ			24.35	
BIMAS	373.00	46.38	SATIŞ		95.03			-86.04				SATIŞ				1.25	
DSTKF	2,257.00	53.54			115.74		AŞIRI ALIM	104.40		AŞIRI ALIM						-47.66	
EKGYO	20.32	50.98	ALIŞ		102.32	ALIŞ		79.87					ALIŞ			-0.31	ALIŞ
ENKAI	94.95	39.57			96.69			-144.86		AŞIRI SATIM						-1.40	
EREGL	40.10	62.69			105.46			80.82								1.72	
FROTO	88.60	41.29			101.43	ALIŞ		2.32								-3.68	
GARAN	129.50	49.31			100.15	ALIŞ		36.08				ALIŞ	ALIŞ			-2.35	
GUBRF	522.50	43.15			91.51			-113.69		AŞIRI SATIM						0.63	
ISCTR	13.72	49.04			100.00			25.70				ALIŞ	ALIŞ			-0.22	
KCHOL	191.20	44.64			98.05			-32.83				ALIŞ				-3.41	
KRDMD	39.60	51.02			101.02	ALIŞ		-61.45				SATIŞ	SATIŞ	SATIŞ		0.86	
MGROS	662.50	49.67	SATIŞ		99.70			-74.53								6.08	
PETKM	21.02	37.99			82.76		AŞIRI SATIM	-122.70		AŞIRI SATIM						-0.19	
PGSUS	171.20	43.89			99.77			-21.74				ALIŞ				-3.68	
SAHOL	92.00	46.78			99.67			0.00				ALIŞ	ALIŞ			-1.54	
SASA	2.59	41.95			95.57			-82.67								-0.08	
SISE	45.48	46.90			100.37	ALIŞ		-39.09				SATIŞ	SATIŞ			-0.27	
TAVHL	264.00	44.62			104.45			56.86								-10.09	
TCELL	107.90	46.69			101.03	ALIŞ		-3.37					ALIŞ			-2.23	
THYAO	299.75	48.91			101.78	ALIŞ		40.21								-3.62	ALIŞ
TOASO	297.50	49.94	SATIŞ		101.45	ALIŞ		-16.55				SATIŞ		SATIŞ		1.15	
TRALT	48.30	58.09			103.65	ALIŞ		117.11		AŞIRI ALIM						0.23	
TTKOM	63.65	53.94			103.41			71.21								-0.19	ALIŞ
TUPRS	232.20	37.28			91.42			-125.16		AŞIRI SATIM						-5.55	
VAKBN	32.70	53.66			105.69			85.79	SATIŞ							-0.12	
YKBNK	35.20	47.61			96.86			3.96					ALIŞ			-0.81	

**ŞİRKET TEMETTÜ ÖDEMELERİ**

Kod	Brüt Temettü (Bin TL)	Temettü Dağıtım Oranı	Hisse Başına Brüt Tutar (TL)	Hisse Başına Net Tutar (TL)	Temettü Verimi (%)	Temettü Dağıtım Tarihi	Ödemeye Kalan Gün	Ödeme Tarihleri
ATAKP	97,137.60	-121.80%	0.70	0.60	1.23%	04.06.2026	0	04.06.2026
TABGD	1,306,460.00	49.72%	5.00	4.25	1.78%	04.06.2026	0	04.06.2026
AVPGY	2,000,000.00	124.30%	5.00	5.00	8.02%	05.06.2026	1	Taksit : 05.06.2026 - 20.05.2026
SKBNK	160,000.00	7.70%	0.06	0.05	0.49%	08.06.2026	4	08.06.2026
SMRVA	112,930.00	16.61%	0.19	0.16	1.17%	08.06.2026	4	08.06.2026
ATATP	93,750.00	4.57%	1.00	0.85	0.44%	10.06.2026	6	10.06.2026
YAPRK	7,455.00	31.59%	0.03	0.02	0.19%	10.06.2026	6	10.06.2026
AAGYO	300,000.00	238.81%	0.43	0.43	2.43%	17.06.2026	13	17.06.2026
EMPAE	17,000.00	20.55%	0.10	0.09	0.09%	18.06.2026	14	18.06.2026
ULKER	2,117,000.00	43.43%	5.73	4.87	4.98%	19.06.2026	15	19.06.2026
MHRGY	84,473.02	17.28%	0.07	0.07	1.45%	22.06.2026	18	22.06.2026
KTLEV	800,000.00	9.28%	0.39	0.33	0.26%	23.06.2026	19	Taksit : 23.06.2026 - 20.05.2026 - 28.04.2026 - 21.04.2026
SVGYO	8,339.10	-6.45%	0.01	0.01	0.04%	23.06.2026	19	23.06.2026
AHSGY	55,000.00	1.76%	0.08	0.08	0.37%	24.06.2026	20	24.06.2026
CEMTS	150,000.00	-129.36%	0.30	0.26	2.87%	24.06.2026	20	24.06.2026
EKGYO	2,280,000.00	47.65%	0.60	0.60	2.95%	24.06.2026	20	24.06.2026
OZKGY	289,307.20	33.59%	0.20	0.20	1.45%	24.06.2026	20	24.06.2026
VKGYO	352,000.00	45.10%	0.10	0.10	3.61%	24.06.2026	20	24.06.2026
HLGYO	2,210,000.00	16.01%	0.58	0.58	9.19%	26.06.2026	22	26.06.2026
ISKPL	646.76	0.29%	0.00	0.00	0.00%	26.06.2026	22	26.06.2026
EGEGY	60,000.00	7.39%	0.30	0.30	0.99%	30.06.2026	26	30.06.2026
ISSEN	16,975.92	-3.50%	0.04	0.03	0.46%	30.06.2026	26	30.06.2026
PSGYO	70,320.84	2.43%	0.01	0.01	0.31%	30.06.2026	26	30.06.2026
ZRGOY	436,271.52	5.75%	0.09	0.09	0.55%	30.06.2026	26	30.06.2026
INDES	179,151.83	34.50%	0.22	0.18	1.91%	01.07.2026	27	01.07.2026
KCAER	325,000.00	68.64%	0.17	0.14	1.22%	01.07.2026	27	01.07.2026
DOFER	10,588.24	61.90%	0.19	0.16	0.54%	02.07.2026	28	Taksit : 02.07.2026
LILAK	900,025.00	52.82%	1.53	1.30	4.38%	06.07.2026	32	06.07.2026
OZSUB	74,000.00	25.17%	0.62	0.52	2.00%	06.07.2026	32	06.07.2026
MEYSU	43,500.00	8.80%	0.05	0.04	0.28%	07.07.2026	33	07.07.2026

## ŞİRKETLERDEN HABERLER

KUYAS	04.06.2026 21:55 Kuyaş Yatırım A.Ş. 29.06.2026 Tarihinde Yapılacak Olağan Genel Kurula Davet Çağrısı ve Genel Kurul Gündemi hk <a href="#">Haberin Devamı</a>
AKSGY	04.06.2026 21:36 Akış Gayrimenkul Yatırım Ortaklığı A.Ş. Bağlı Ortaklık Yurt Dışı Yatırımı hk <a href="#">Haberin Devamı</a>
KLGYO	04.06.2026 21:23 Kiler Gayrimenkul Yatırım Ortaklığı A.Ş. Genel Kurul İşlemlerine İlişkin Bildirim <a href="#">Haberin Devamı</a>
TSPOR	04.06.2026 21:00 Trabzonspor Sportif Yatırım ve Futbol İşletmeciliği Ticaret A.Ş. Sidny Lopes Cabral ile Sözleşme İmzalanması Hakkında <a href="#">Haberin Devamı</a>
KMPUR	04.06.2026 19:51 Kimteks Poliüretan Sanayi Ve Ticaret A.Ş. 2025 Yılı Olağan Genel Kurul Toplantısı Kâr Payı Dağıtım Sonucu <a href="#">Haberin Devamı</a>
KMPUR	04.06.2026 19:46 Kimteks Poliüretan Sanayi Ve Ticaret A.Ş. 2025 Yılı Olağan Genel Kurul Toplantı Sonucu <a href="#">Haberin Devamı</a>
KLRHO	04.06.2026 19:06 Kiler Holding A.Ş. . Genel Kurul İşlemlerine İlişkin Bildirim <a href="#">Haberin Devamı</a>
NTHOL	04.06.2026 18:54 Net Holding A.Ş. Şirketimizin kendi paylarının geri alımı hakkında <a href="#">Haberin Devamı</a>
LRSO	04.06.2026 18:44 Loras Holding A.Ş. 04.06.2026 Tarihinde Ertelenen Olağan Genel Kurul 2.Toplantı Çağrısı Hk <a href="#">Haberin Devamı</a>
ENERY	04.06.2026 18:30 Enerya Enerji A.Ş. 04.06.2026 Tarihli Pay Geri Alım İşlemleri <a href="#">Haberin Devamı</a>
AHGAZ	04.06.2026 18:30 Ahlatıcı Doğal Gaz Dağıtım Enerji Ve Yatırım A.Ş. 04.06.2026 Tarihli Pay Geri Alım İşlemleri <a href="#">Haberin Devamı</a>
BOBET	04.06.2026 18:15 Boğaziçi Beton Sanayi Ve Ticaret A.Ş. 04.06.2026 Tarihli Pay Geri Alım İşlemleri Hakkında <a href="#">Haberin Devamı</a>
BASGZ	04.06.2026 18:13 Başkent Doğalgaz Dağıtım Gayrimenkul Yatırım Ortaklığı A.Ş. Kayıtlı Sermaye Tavan Artışı ve Süre Uzatımı SPK ve Ticaret Bakanlığı Onayı hk <a href="#">Haberin Devamı</a>
KONTR	04.06.2026 17:50 Kontrolmatik Teknoloji Enerji Ve Mühendislik A.Ş. 2025 Yılı Olağan Genel Kurul Toplantısının Ertelenmesi Hakkında <a href="#">Haberin Devamı</a>
ISATR	04.06.2026 16:44 Türkiye İş Bankası A.Ş., ISBTR, ISCTR, ISKUR, Doğru Varlık Yönetim A.Ş. Türkiye İş Bankası A.Ş. Tahsili Gecikmiş Alacak Portföyü Alımı <a href="#">Haberin Devamı</a>
TUREX	04.06.2026 16:38 Tureks Turizm Taşımacılık A.Ş. 2025 Yılı Olağan Genel Kurul Toplantı Sonucu <a href="#">Haberin Devamı</a>
INDES	04.06.2026 16:34 İndeks Bilgisayar Sistemleri Mühendislik Sanayi Ve Ticaret A.Ş. 2025 Olağan Genel Kurul Tescilli <a href="#">Haberin Devamı</a>
AAGYO	04.06.2026 16:13 Ağaoğlu Avrasya Gayrimenkul Yatırım Ortaklığı A.Ş. 2025 Yılı Olağan Genel Kurul Toplantısı Sonucu <a href="#">Haberin Devamı</a>
THYAO	04.06.2026 15:53 Türk Hava Yolları Anonim Ortaklığı Air Europa Yatırım Süreci Güncellemesi - 5 <a href="#">Haberin Devamı</a>
KCAER	04.06.2026 14:24 Kocaer Çelik Sanayi ve Ticaret A.Ş. 2025 Mali Yılına İlişkin Olağan Genel Kurul Toplantısı Sonucu <a href="#">Haberin Devamı</a>
EKGYO	04.06.2026 13:41 Emlak Konut Gayrimenkul Yatırım Ortaklığı Anonim Şirketi İstanbul Ümraniye Tepeli İhalesi 1. Oturum Sonucu <a href="#">Haberin Devamı</a>
LRSO	04.06.2026 11:37 Loras Holding A.Ş. 2025 yılı Olağan Genel Kurul Toplantısının, Toplantı Nisabının Sağlanamaması Nedeniyle Ertelenmesi Hk <a href="#">Haberin Devamı</a>
AVPGY	04.06.2026 10:57 Avrupakent Gayrimenkul Yatırım Ortaklığı A.Ş. 2025 Yılı Olağan Genel Kurul Kararlarının Tescilli <a href="#">Haberin Devamı</a>
ASELS	04.06.2026 09:15 Aselsan Elektronik Sanayi Ve Ticaret A.Ş. Sözleşme İmzalanması <a href="#">Haberin Devamı</a>
BTCIM	04.06.2026 09:00 Batıçim Batı Anadolu Çimento Sanayii A.Ş. 2025 Yılı Bağımsız Denetim Kuruluşunun Genel Kurulca Onaylanması (Faaliyet Raporu) <a href="#">Haberin Devamı</a>

**EKONOMİK TAKVİM**

Tarih	Saat	Ülke	Açıklanan Veri	Önceki	Beklenti	Gerçekleşme
02.06.2026	11:00	Türkiye	İhracatlar (May)	25,40B		
02.06.2026	11:00	Türkiye	Ticaret Açığı (May)	-8,50B		
02.06.2026	12:00	Türkiye	İhracatlar (May)	25,40B		
02.06.2026	12:00	Türkiye	Ticaret Açığı (May)	-8,50B		
02.06.2026	12:00	Euro Bölgesi	Tüketici Fiyat Endeksi (TÜFE) (Yıllık) (May)	3,0%	3,2%	3,2%
02.06.2026	17:00	ABD	İş İmkanları ve Personel Değişim Oranı (JOLTS) (Nis)	6,887M	6,860M	7,618M
03.06.2026	11:00	Türkiye	İhracatlar (May)	25,40B		
03.06.2026	11:00	Türkiye	Ticaret Açığı (May)	-8,50B		
03.06.2026	14:00	Türkiye	İhracatlar (May)	25,40B		
03.06.2026	14:00	Türkiye	Ticaret Açığı (May)	-8,50B		
03.06.2026	14:30	Türkiye	Brüt Döviz Rezervleri	61,23B		54,20B
03.06.2026	15:00	Türkiye	İhracatlar (May)	25,40B		
03.06.2026	15:00	Türkiye	Ticaret Açığı (May)	-8,50B		
03.06.2026	15:15	ABD	ADP Tarım Dışı İstihdam (May)	105K	118K	122K
03.06.2026	16:45	ABD	Hizmet Satın Alma Müdürleri Endeksi (PMI) (May)	50,9	50,9	50,7
03.06.2026	17:00	ABD	ISM İmalat Dışı Satın Alma Müdürleri Endeksi (PMI) (May)	53,6	53,7	54,5
03.06.2026	17:30	ABD	Enerji Bilgisi İdaresi Ham Petrol Stokları	-3,327M	-2,900M	-7,974M
04.06.2026	10:00	Türkiye	İşsizlik Oranı (Aylık) (Nis)	8,1%		8,2%
04.06.2026	11:00	Türkiye	Ticaret Bakanlığı Ticaret Dengesi (May)	-8,50B		-5,60B
04.06.2026	11:00	Türkiye	İhracatlar (May)	25,40B		22,50B
04.06.2026	11:00	Türkiye	Ticaret Açığı (May)	-8,50B		-5,60B
04.06.2026	14:30	Türkiye	Brüt Döviz Rezervleri	54,20B		53,23B
04.06.2026	14:30	Türkiye	Net Döviz Rezervleri	47,03%		45,81%
04.06.2026	15:00	Türkiye	İhracatlar (May)	25,40B		22,50B
04.06.2026	15:00	Türkiye	Ticaret Açığı (May)	-8,50B		
04.06.2026	15:30	ABD	İşsizlik Haklarından Yararlanma Başvuruları	212K	214K	225K
04.06.2026	22:00	ABD	ABD Başkanı Trump'ın Konuşması			
05.06.2026	10:00	Türkiye	Tüketici Fiyat Endeksi (TÜFE) (Aylık) (May)	3,5%		
05.06.2026	10:00	Türkiye	Tüketici Fiyat Endeksi (TÜFE) (Yıllık) (May)	29,8%		
05.06.2026	10:00	Türkiye	Tüketici Fiyat Endeksi (TÜFE) (Aylık) (May)	4,18%	1,60%	
05.06.2026	10:00	Türkiye	Tüketici Fiyat Endeksi (TÜFE) (Yıllık) (May)	32,37%	32,50%	
05.06.2026	10:00	Türkiye	Üretici Fiyat Endeksi (ÜFE) (Aylık) (May)	3,17%		
05.06.2026	10:00	Türkiye	Üretici Fiyat Endeksi (ÜFE) (Yıllık) (May)	28,59%		
05.06.2026	15:30	ABD	Ortalama Saatlik Kazanç (Aylık) (May)	0,2%	0,3%	
05.06.2026	15:30	ABD	Tarım Dışı İstihdam (May)	115K	85K	
05.06.2026	15:30	ABD	İşsizlik Oranı (May)	4,3%	4,3%	

### YASAL UYARI

Burada yer alan bilgiler Trive Yatırım tarafından genel bilgilendirme amacı ile hazırlanmıştır. Yatırım bilgi, yorum ve tavsiyeleri yatırım danışmanlığı kapsamında değildir. Yatırım danışmanlığı hizmeti, SPK tarafından yetkilendirilmiş yetkili kuruluşlar tarafından kişilerin risk ve getiri tercihleri dikkate alınarak sözleşme imzalanmak suretiyle kişiye özel olarak sunulmaktadır. Burada yer alan yorum ve tavsiyeler ise genel nitelikte olup tavsiyede bulunanların kişisel görüşlerine dayanmaktadır. Herhangi bir yatırım aracının alım-satım önerisi ya da getiri vaadi olarak yorumlanmamalıdır. Bu görüşler mali durumunuz ile risk ve getiri tercihlerinize uygun olmayabilir. Bu nedenle, sadece burada yer alan bilgilere dayanarak yatırım kararı verilmesi beklentilerinize uygun sonuçlar doğurmayabilir. Tüm veriler, Trive Yatırım tarafından güvenilir olduğuna inanılan kaynaklardan alınmıştır. Burada yer alan fiyatlar, veriler ve bilgilerin tam ve doğru olduğu garanti edilemez; içerik, haber verilmeksizin değiştirilebilir. Bu kaynakların kullanılması nedeni ile ortaya çıkabilecek hatalardan veya zararlardan kurum çalışanları ile Trive Yatırım sorumlu değildir.

Adres: Reşitpaşa Mah. Eski Büyükdere Cad. No:2 İç Kapı No: 6 Sarıyer / İstanbul [www.trive.com.tr](http://www.trive.com.tr)

Kaynaklar: Trive Yatırım Araştırma, Matriks ve Finnet

Raporu Hazırlayan Birim : Trive Yatırım Araştırma ve Strateji Departmanı

Mail: [destek@trive.com.tr](mailto:destek@trive.com.tr)

Tel: 444 39 34