

<b>USDTRY</b> ↗ 46.19 0.12%	<b>BIST 100</b> ↘ 13,743.50 -0.01%	<b>10 Yıllık Faiz TR</b> ↗ 27.96 0.08%	<b>XAUUSD</b> ↗ 4,210.92 3.43%
<b>BRENT</b> ↘ 88.49 -5.64%	<b>DAX</b> ↗ 24,209.71 0.06%	<b>S&amp;P 500</b> ↗ 7,394.30 1.75%	<b>NIKKEI 225</b> ↗ 64,217.27 0.06%

**BORSA İSTANBUL ENDEKSLERİ**

İndeks	Kapanış	Hacim Mlr TL	Gün %	Haf. %	Ay %	Yılb. %	Yıl %
XU100	13,744	177.31	0.0	-0.9	-9.2	22.0	41.9
XU030	15,699	122.16	0.3	0.1	-9.1	28.4	45.9
XUSIN	17,694	105.89	0.0	-3.7	-9.3	26.3	42.6
XBANK	16,225	32.46	0.6	-0.4	-8.5	-1.9	18.5
XTUMY	71,834	93.34	0.3	-0.8	-2.5	29.2	73.1

BİST VİOP	VKGS	Kapanış	Gün %	AP	AP Değ.
F_XU0300626	50	15,724.0	-0.2	494,294	3,800
F_EURTRY0626	19	54.2	-0.2	5,663	-4
F_USDTRY0626	19	46.9	-0.1	2,776,708	39,688

Ap : Açık Pozisyon, VKGS : Vadeye Kalan Gün Sayısı

Son ve Önceki Dönem	Son	Ö. Haf.	Ö. Ay	Yılbaşı	Ö. Yıl
Yab. Takas Oranları (%)	32.86	33.38	34.88	36.28	35.53

XU100 En Çok Yükselenler				XU100 En Çok Düşenler			
Hisse	Hacim Mn TL	Kapanış	Gün %	Hisse	Hacim Mn TL	Kapanış	Gün %
HEKTS	4,630	3.87	5.74	RALYH	914	229.50	-10.00
SASA	17,240	2.63	5.20	MAGEN	274	33.40	-9.97
KTLEV	4,618	167.00	3.73	GESAN	2,784	84.50	-5.74
ASTOR	14,963	295.00	3.51	TABGD	262	256.50	-5.00
TCELL	2,254	107.50	2.77	GRTHO	417	213.60	-4.51

XU100 Para Girişi Gözlenenler				XU100 İşlem Hacmi En Yüksekler			
Hisse	Hacim Mn TL	Kapanış	Gün %	Hisse	Hacim Mn TL	Kapanış	Gün %
SASA	17,240	2.63	5.20	SASA	17,240	2.63	5.20
HEKTS	4,630	3.87	5.74	ASTOR	14,963	295.00	3.51
DOAS	1,055	205.40	2.24	THYAO	10,029	293.25	-0.76
ALARK	625	106.00	0.09	ASELS	9,484	377.75	0.27
				AKBNK	9,093	66.80	1.06

XU100 Endeks Etkisi Pozitifler				XU100 Endeks Etkisi Negatifler			
Hisse	Etki Puan	Kapanış	Gün %	Hisse	Etki Puan	Kapanış	Gün %
KTLEV	9.69	167.00	3.73	MAGEN	-8.51	33.40	-9.97
TCELL	9.12	107.50	2.77	THYAO	-5.05	293.25	-0.76
AKBNK	6.15	66.80	1.06	KUYAS	-3.03	70.10	-3.38
ASELS	3.85	377.75	0.27	TOASO	-2.73	283.00	-2.41
TUPRS	3.68	236.00	0.51	SISE	-2.63	43.66	-1.22

Dünya Borsaları		Kap.	Gün %	Hafta %	Ay %	Yıl %
ABD	S&P 500	7,394.30	1.75	-2.51	-0.25	22.78
	DOW 30	50,848.75	1.86	-1.38	2.30	18.62
	NASDAQ	25,809.66	2.54	-3.81	-1.77	31.58
Avrupa	CAC	8,200.80	0.48	-0.53	1.79	5.46
	DAX	24,209.71	0.06	-2.95	-0.58	1.09
	FTSE	10,303.88	0.48	-0.54	0.34	16.24
Asya	NIKKEI	64,217.27	0.06	-4.82	2.88	67.14
	SHANGHAI	3,987.01	-0.16	-1.74	-5.63	17.19

Küresel piyasalar güne ABD ile İran arasında anlaşmaya yaklaşıldığına yönelik açıklamaların etkisiyle başladı. Trump, çok sayıda bölge ülkesinin onay verdiğini belirterek planlanan saldırıları iptal ettiğini ve nihai anlaşma sonrası Hürmüz Boğazı'nın yeniden açılacağını söyledi. Ancak İran cephesinden gelen açıklamalar bu iyimser tabloyu doğrulamadı. Hem Fars Haber Ajansı hem de İran Dışişleri Bakanlığı, nihai bir mutabakata varılmadığını ve görüşmelerin henüz sonuçlanmadığını açıkladı. Buna rağmen piyasalar ilk etapta Trump'ın açıklamalarını fiyatladı. ABD borsalarında güçlü yükselişler görülürken tahvil faizleri ve dolar geriledi, altın ve gümüş değer kaybetti. Petrol fiyatlarında ise düşüş yaşansa da hareketin sınırlı kalması, yatırımcıların İran'dan gelecek somut teyidi beklediğini gösteriyor.

Küresel tarafta dikkat çeken bir diğer başlık büyüme ve enflasyon görünümüne ilişkin revizyonlar oldu. Goldman Sachs uzun vadeli petrol tahminlerini aşağı çekerken fiyatların yönünü büyük ölçüde Orta Doğu'daki gelişmelere bağladı. IMF, Euro Bölgesi için büyüme beklentilerini düşürüp enflasyon tahminlerini yükseltirken, Dünya Bankası da küresel büyüme görünümünü aşağı yönlü güncelledi. Avrupa Merkez Bankası üyeleri enerji kaynaklı enflasyon riskleri nedeniyle yeni faiz artışlarının gündemde kalabileceğini belirtirken, Pimco kredi piyasalarında giderek karmaşıklaşan finansal yapıların geçmiş kriz dönemlerini hatırlattığı uyarısında bulundu.

Yurt içinde ise TCMB beklentilere paralel olarak politika faizini %37'de sabit bıraktı ve sıkı para politikasının korunacağı mesajını yineledi. Kurul, enerji fiyatları ve jeopolitik risklerin enflasyon görünümü üzerindeki etkilerine dikkat çekerken gerektiğinde ilave sıkılaştırma yapılabileceğini vurguladı. Öte yandan SpaceX'in 75 milyar dolarlık tarihi halka arzı da küresel piyasalarda öne çıkan gelişmeler arasında yer aldı. Genel görünümde piyasalar, ABD ile İran arasında gerçek bir anlaşma sağlanıp sağlanamayacağına ve bunun enerji fiyatları ile merkez bankalarının politikalarına etkisine odaklanmış durumda.

Döviz Piyasaları	Kapanış	Gün %	Hafta %	Ay %	Yılb. %	Yıl %
EUR/USD	1.16	0.37	-0.27	-1.73	-1.48	0.79
EUR/TRY	53.50	0.54	0.10	0.08	5.82	18.88
USD/TRY	46.19	0.12	0.35	1.83	7.52	17.91
Döviz Sepeti	49.71	0.01	0.09	0.93	6.35	18.42
Dolar Endeksi	99.77	-0.26	0.34	1.81	1.47	1.29

Tahvil Piyasası	Kap.	Ö. Gün %	Ö. Haf. %	Ö. Ay %	Yılb. %	Ö. Yıl %
TR 2 Yıllık	42.60	42.60	42.60	42.60	36.12	39.04
TR 10 Yıllık	27.96	27.96	27.96	27.96	24.92	27.89
ABD 2 Yıllık	4.07	4.08	4.08	4.08	3.48	3.71
ABD 10 Yıllık	4.47	4.47	4.47	4.47	4.17	4.22
ABD 10y-2y Farkı (yp)	-39.00	-39.00	-39.00	-39.00	-68.90	-51.20
Almanya 10 Yıllık	3.03	3.03	3.03	3.03	2.86	2.67

yp : yüzde puan

Türkiye 10 yıllık tahvil faizi günü 0.00 baz puan %27.96 seviyesinden tamamladığı gözlemlendi. Türkiye ve ABD 10 yıllık tahvil faiz farkı ise 23.49 yp seviyesinde gerçekleşti.

Emtia	Kap.	Gün %	Hafta %	Ay %	Yılb. %	Yıl %
Altın Ons	4,210.9	3.4	-5.9	-11.1	-2.4	25.5
Gümüş Ons	67.3	6.1	-9.0	-21.9	-5.3	85.6
Brent	88.5	-5.6	-6.2	-13.8	45.3	27.5

### BİST100 Teknik Analiz

Kapanış	Düşük	Yüksek	Aort
13,743.50	13,567.35	13,889.62	13,743.50

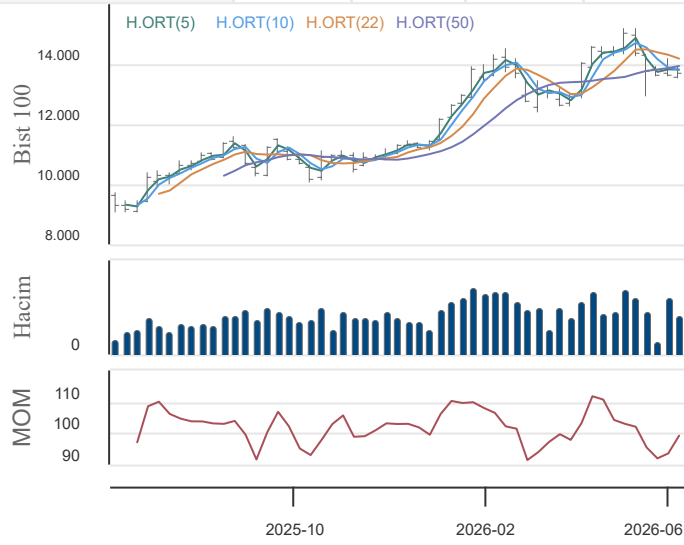

#### Destek ve Direnç

3.Destek	2.Destek	1.Destek	Pivot	1.Direnç	2.Direnç	3.Direnç
13,255	13,411	13,577	13,733	13,900	14,056	14,222
-3.6%	-2.4%	-1.2%	Kap. Uzaklığı	1.1%	2.3%	3.5%

#### Hareketli Ortalamalar

5 HO	10 HO	20 HO	50 HO
13,757	13,819	14,031	13,964
Kapanışın Hareketli Ortalamalara Uzaklığı			
-0.1%	-0.5%	-2.0%	-1.6%
5 HO altında	10 HO altında	20 HO altında	50 HO altında

BİST100 endeksi son işlem gününü 0.0 düşüşle 13,743.5 puandan tamamladı. Bugün gün içerisinde yukarı yönlü ataklarda sırasıyla 13,899.6, 14,055.8, 14,221.9 seviyeleri öncelikli direnç seviyeleri, aşağı yönlü hareketlerde ise sırasıyla 13,577.4, 13,411.2, 13,255.1 seviyesi öncelikli destek seviyeleri olarak yakından takip edilebilir.

Son işlem günü itibari ile mevcut trend AŞAĞI yöndedir. Trend gücü ise - 2 (ÇOK ZAYIF) konumundadır. Bu bağlamda 14,137.2 trend değişim seviyesi (TDS) yukarı yönde aşılamadığı sürece aşağı yönlü trend devam etme eğiliminde olacaktır.

Performans	Gün %	Hafta %	Ay %	Yılb. %	Yıl %
BİST100 Getiri	0.0	-0.9	-10.9	22.0	41.9
USD'ye Göre Göreceli Getiri	0.0	-1.3	-10.9	13.6	20.6

#### İşlem Hacmi (Milyon TL)

Haftalık Ort.	Aylık Ort.	Yılbaşı Ort.	Yıllık Ort.
167,653	177,790	184,066	150,093

#### Son Gün İşlem Hacmi

Haftalık Ort. üstünde	Haftalık Ort. altında	Haftalık Ort. altında	Haftalık Ort. üstünde
-5.4%	-0.3%	-3.7%	18.1%

#### Teknik Göstergeler

RSI	MOM	CCI	MACD
45.00	AŞAĞI	104.40	YUKARI
-35.45	YUKARI	-116.68	AŞAĞI

#### Super Trend

Trend Yönü	Trend Gücü	TDS	En Son Trend Değ.	Veri Tarihi
AŞAĞI	- 2 (ÇOK ZAYIF)	14,137.24	17	13.05.2026

### VİOP BİST 30 Vadeli İşlem Söz.

Kapanış	Düşük	Yüksek	Aort
15,995.00	15,430.00	15,998.00	15,698.86

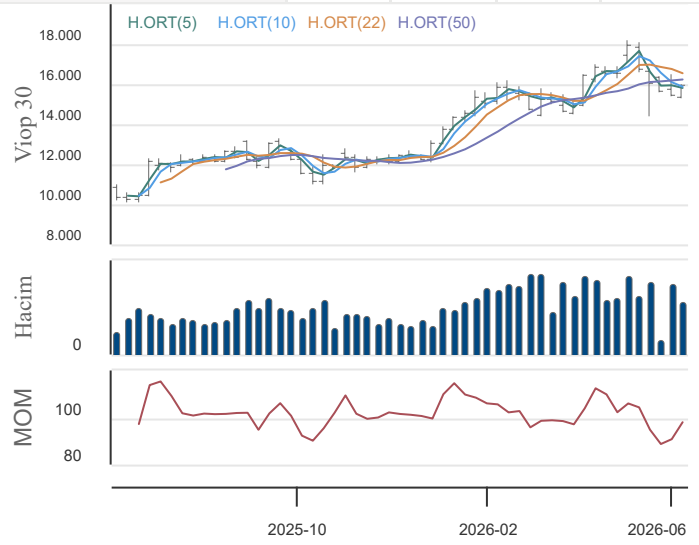

#### Destek ve Direnç

3.Destek	2.Destek	1.Destek	Pivot	1.Direnç	1.Direnç	1.Direnç
15,049	15,240	15,617	15,808	16,185	16,376	16,753
-5.9%	-4.7%	-2.4%	Kap. Uzaklığı	1.2%	2.4%	4.7%

#### Hareketli Ortalamalar

5 HO	10 HO	20 HO	50 HO
15,742	15,874	16,281	16,260
Kapanışın Hareketli Ortalamalara Uzaklığı			
1.6%	0.8%	-1.8%	-1.6%
5 HO üstünde	10 HO üstünde	20 HO altında	50 HO altında

VİOP30 endeksi son işlem gününü 2.1 yükselişle 15,995.0 puandan tamamladı. Bugün gün içerisinde yukarı yönlü ataklarda sırasıyla 16,185.3, 16,375.7, 16,753.3 seviyeleri öncelikli direnç seviyeleri, aşağı yönlü hareketlerde ise sırasıyla 15,617.3, 15,239.7, 15,049.3 seviyesi öncelikli destek seviyeleri olarak yakından takip edilebilir.

Son işlem günü itibari ile mevcut trend AŞAĞI yöndedir. Trend gücü ise - 2 (ÇOK ZAYIF) konumundadır. Bu bağlamda 16,435.8 trend değişim seviyesi (TDS) yukarı yönde aşılamadığı sürece aşağı yönlü trend devam etme eğiliminde olacaktır.

Performans	Gün %	Hafta %	Ay %	Yılb. %	Yıl %
BİST100 Getiri	2.1	0.2	-10.9	30.9	48.0
USD'ye Göre Göreceli Getiri	2.0	-0.2	-12.6	21.8	25.8

#### İşlem Hacmi (Milyon TL)

Haftalık Ort.	Aylık Ort.	Yılbaşı Ort.	Yıllık Ort.
45,298	47,674	45,862	35,823

#### Son Gün İşlem Hacmi

Haftalık Ort. üstünde	Haftalık Ort. üstünde	Haftalık Ort. üstünde	Haftalık Ort. üstünde
-17.2%	14.8%	19.3%	52.7%

#### Teknik Göstergeler

RSI	MOM	CCI	MACD
47.62	YUKARI	108.43	YUKARI
-20.10	YUKARI	-220.14	YUKARI

#### Super Trend

Trend Yönü	Trend Gücü	TDS	En Son Trend Değ.	Veri Tarihi
AŞAĞI	- 2 (ÇOK ZAYIF)	16,435.80	16	14.05.2026

**BİST 30 HİSELERİ HAREKETLİ ORTALAMA VE DESTEK DİRENÇ TABLOSU**

Kod	Kapanış	Hareketli Ortalama				Değişim			Destek ve Direnç Seviyeleri						
		5 HO	10 HO	20 HO	50 HO	Günlük	Haftalık	Aylık	Destek 3	Destek 2	Destek 1	Pivot	Direnç 1	Direnç 2	Direnç 3
XU100	13,743.50	13,756.96	13,818.96	14,030.92	13,963.80	-0.01%	-0.93%	-9.19%	13,255.09	13,411.22	13,577.36	13,733.49	13,899.63	14,055.76	14,221.90
XU030	15,698.85	15,640.36	15,685.84	15,961.59	15,948.33	0.33%	0.13%	-9.11%	15,110.88	15,287.34	15,493.09	15,669.55	15,875.30	16,051.76	16,257.51
AEFES	20.22	20.23	20.08	19.98	18.96	1.30%	-2.13%	-3.83%	19.21	19.46	19.84	20.09	20.47	20.72	21.10
AKBNK	66.80	66.29	65.71	67.51	71.48	1.06%	-0.52%	-11.93%	62.62	63.73	65.27	66.38	67.92	69.03	70.57
ASELS	377.75	368.55	376.05	391.99	388.79	0.27%	4.28%	-12.51%	354.25	363.75	370.75	380.25	387.25	396.75	403.75
ASTOR	295.00	300.80	319.20	325.73	267.87	3.51%	-8.60%	-13.11%	264.33	271.17	283.08	289.92	301.83	308.67	320.58
BIMAS	380.50	379.85	377.83	385.75	373.85	0.00%	2.01%	-1.74%	362.17	367.83	374.17	379.83	386.17	391.83	398.17
DSTKF	2,600.00	2,509.00	2,308.00	2,195.58	2,243.41	0.00%	15.20%	3.07%	2,465.00	2,510.00	2,555.00	2,600.00	2,645.00	2,690.00	2,735.00
EKGYO	19.16	19.22	19.45	19.75	20.26	0.37%	-5.71%	-13.85%	18.16	18.45	18.80	19.09	19.44	19.73	20.08
ENKAI	92.80	94.21	96.01	98.20	99.79	-1.07%	-2.26%	-11.79%	87.72	89.33	91.07	92.68	94.42	96.03	97.77
EREGL	38.40	38.77	39.28	38.94	34.58	-0.62%	-4.24%	-4.74%	36.61	37.31	37.85	38.55	39.09	39.79	40.33
FROTO	86.55	86.72	86.94	88.48	96.49	-1.03%	-2.31%	-10.77%	82.58	83.92	85.23	86.57	87.88	89.22	90.53
GARAN	129.00	128.38	127.21	128.27	131.45	0.62%	-0.39%	-6.66%	121.87	123.93	126.47	128.53	131.07	133.13	135.67
GUBRF	468.75	482.35	511.38	544.89	526.33	-0.32%	-10.29%	-24.09%	436.25	449.25	459.00	472.00	481.75	494.75	504.50
ISCTR	13.74	13.66	13.53	13.66	13.86	0.07%	0.15%	-6.85%	13.06	13.27	13.51	13.72	13.96	14.17	14.41
KCHOL	184.20	187.16	188.40	193.16	198.20	-0.43%	-3.66%	-13.24%	173.67	176.93	180.57	183.83	187.47	190.73	194.37
KRDMD	38.56	38.74	39.51	40.48	37.48	1.26%	-2.63%	-12.68%	36.42	37.16	37.86	38.60	39.30	40.04	40.74
MGROS	666.50	667.20	666.45	674.79	650.07	-0.22%	0.60%	-1.40%	646.17	652.83	659.67	666.33	673.17	679.83	686.67
PETKM	19.71	20.34	21.41	23.21	22.62	-1.20%	-6.23%	-24.60%	18.18	18.68	19.19	19.69	20.20	20.70	21.21
PGSUS	165.50	167.96	169.17	171.87	178.75	-0.78%	-3.33%	-10.54%	159.27	161.43	163.47	165.63	167.67	169.83	171.87
SAHOL	91.60	91.09	91.25	92.14	94.47	0.49%	-0.43%	-7.80%	87.87	88.83	90.22	91.18	92.57	93.53	94.92
SASA	2.63	2.54	2.60	2.75	2.79	5.20%	1.54%	-25.71%	2.30	2.40	2.51	2.61	2.72	2.82	2.93
SISE	43.66	44.40	45.16	46.18	46.14	-1.22%	-4.00%	-15.52%	41.15	42.05	42.85	43.75	44.55	45.45	46.25
TAVHL	259.00	257.60	258.90	259.82	288.45	-0.58%	-1.89%	-7.17%	241.75	248.00	253.50	259.75	265.25	271.50	277.00
TCELL	107.50	106.02	105.59	108.24	111.02	2.77%	-0.37%	-11.81%	102.70	103.70	105.60	106.60	108.50	109.50	111.40
THYAO	293.25	295.95	296.48	296.89	305.10	-0.76%	-2.17%	-4.94%	284.67	288.08	290.67	294.08	296.67	300.08	302.67
TOASO	283.00	290.60	294.40	297.78	291.29	-2.41%	-4.87%	-10.73%	261.00	269.50	276.25	284.75	291.50	300.00	306.75
TRALT	42.58	44.12	44.81	45.16	44.45	-0.98%	-11.84%	-7.88%	40.60	41.38	41.98	42.76	43.36	44.14	44.74
TTKOM	61.70	62.49	62.44	62.34	62.14	0.73%	-3.06%	-7.70%	59.22	59.83	60.77	61.38	62.32	62.93	63.87
TUPRS	236.00	235.98	238.14	244.08	253.68	0.51%	1.64%	-9.06%	222.63	226.47	231.23	235.07	239.83	243.67	248.43
VAKBN	31.82	32.01	32.10	31.66	32.12	0.76%	-2.69%	-1.85%	29.78	30.42	31.12	31.76	32.46	33.10	33.80
YKBNK	35.02	34.78	34.50	35.25	36.05	0.63%	-0.51%	-11.83%	32.86	33.58	34.30	35.02	35.74	36.46	37.18

## BİST 30 HİSSELERİ TEKNİK DEĞERLENDİRME

Kod	Kapanış	RSI			MOMENTUM			CCI			5HO	10HO	20HO	MACD	
		Değer	Sinyal	Bölge	Değer	Sinyal	Bölge	Değer	Sinyal	Bölge	Sinyal	Sinyal	Sinyal	Değer	Sinyal
XU100	13,743.50	45.00			100.59	ALIŞ		-20.28							-116.68
XU030	15,698.85	46.00			101.32	ALIŞ		7.60			ALIŞ				-153.78
AEFES	20.22	55.41			104.77			52.26			ALIŞ	ALIŞ			0.30
AKBNK	66.80	45.51			104.38			56.78			ALIŞ	ALIŞ			-1.88
ASELS	377.75	46.48			99.34			-20.27				ALIŞ			-7.92
ASTOR	295.00	47.52			94.32			-97.42							8.03
BIMAS	380.50	50.34			102.01			8.21							0.56
DSTKF	2,600.00	65.18			123.52		AŞIRI ALIM	117.61		AŞIRI ALIM					70.17
EKGYO	19.16	43.56			100.31	ALIŞ		-44.71							-0.38
ENKAI	92.80	38.28			92.34			-113.92		AŞIRI SATIM					-2.15
EREGL	38.40	54.12			99.34			-28.44							1.10
FROTO	86.55	39.79			102.85	ALIŞ		-4.24			SATIŞ				-3.02
GARAN	129.00	49.24			104.96			60.10			ALIŞ		ALIŞ		-1.31
GUBRF	468.75	34.14			85.23		AŞIRI SATIM	-124.72		AŞIRI SATIM					-17.49
ISCTR	13.74	49.81			104.57			66.67							-0.11
KCHOL	184.20	38.97			97.41			-112.05		AŞIRI SATIM					-3.96
KRDMD	38.56	47.47			97.03			-75.74	ALIŞ						0.19
MGROS	666.50	50.58			101.14	ALIŞ		-27.52					SATIŞ		3.48
PETKM	19.71	33.10			89.19		AŞIRI SATIM	-117.31		AŞIRI SATIM					-0.87
PGSUS	165.50	38.42			97.30			-113.60		AŞIRI SATIM					-3.72
SAHOL	91.60	46.95			99.57	SATIŞ		40.81			ALIŞ	ALIŞ			-1.26
SASA	2.63	46.01			99.62			7.57	ALIŞ		ALIŞ	ALIŞ			-0.10
SISE	43.66	41.46			96.57			-103.65		AŞIRI SATIM					-0.66
TAVHL	259.00	43.54			102.88			23.73				SATIŞ			-7.91
TCELL	107.50	47.91			106.44	ALIŞ		66.28			ALIŞ	ALIŞ			-1.89
THYAO	293.25	44.11			98.82			-15.19							-2.97
TOASO	283.00	41.68			95.61			-138.05		AŞIRI SATIM					-1.61
TRALT	42.58	44.13			97.80			-82.23							-0.27
TTKOM	61.70	47.73			100.73			-0.18							-0.13
TUPRS	236.00	43.04			99.92	SATIŞ		-44.14			ALIŞ				-5.98
VAKBN	31.82	49.11			103.18			15.32							-0.05
YKBNK	35.02	48.08			105.61			55.07			ALIŞ				-0.54

**ŞİRKET TEMETTÜ ÖDEMELERİ**

Kod	Brüt Temettü (Bin TL)	Temettü Dağıtım Oranı	Hisse Başına Brüt Tutar (TL)	Hisse Başına Net Tutar (TL)	Temettü Verimi (%)	Temettü Dağıtım Tarihi	Ödemeye Kalan Gün	Ödeme Tarihleri
LOGO	500,000.00	33.32%	5.26	4.47	3.69%	15.06.2026	4	15.06.2026
AAGYO	300,000.00	238.81%	0.43	0.43	2.50%	17.06.2026	6	17.06.2026
BASGZ	1,400,000.00	41.16%	2.00	1.70	4.15%	18.06.2026	7	18.06.2026
EMPAE	17,000.00	20.55%	0.10	0.09	0.07%	18.06.2026	7	18.06.2026
ULKER	2,117,000.00	43.43%	5.73	4.87	5.16%	19.06.2026	8	19.06.2026
MHRGY	84,473.02	17.28%	0.07	0.07	1.66%	22.06.2026	11	22.06.2026
KTLEV	800,000.00	9.28%	0.39	0.33	0.23%	23.06.2026	12	Taksit : 23.06.2026 - 20.05.2026 - 28.04.2026 - 21.04.2026
SVGYO	8,339.10	-6.45%	0.01	0.01	0.04%	23.06.2026	12	23.06.2026
AHSGY	55,000.00	1.76%	0.08	0.08	0.40%	24.06.2026	13	24.06.2026
CEMTS	150,000.00	-129.36%	0.30	0.26	3.03%	24.06.2026	13	24.06.2026
EKGYO	2,280,000.00	47.65%	0.60	0.60	3.13%	24.06.2026	13	24.06.2026
OZKGY	289,307.20	33.59%	0.20	0.20	1.40%	24.06.2026	13	24.06.2026
VKGYO	352,000.00	45.10%	0.10	0.10	3.78%	24.06.2026	13	24.06.2026
HLGYO	2,210,000.00	16.01%	0.58	0.58	9.30%	26.06.2026	15	26.06.2026
ISKPL	646.76	0.29%	0.00	0.00	0.00%	26.06.2026	15	26.06.2026
EGEGY	60,000.00	7.39%	0.30	0.30	1.13%	30.06.2026	19	30.06.2026
ISSEN	16,975.92	-3.50%	0.04	0.03	0.53%	30.06.2026	19	30.06.2026
PSGYO	70,320.84	2.43%	0.01	0.01	0.31%	30.06.2026	19	30.06.2026
ZRGO	436,271.52	5.75%	0.09	0.09	0.55%	30.06.2026	19	30.06.2026
INDES	179,151.83	34.50%	0.22	0.18	2.13%	01.07.2026	20	01.07.2026
KCAER	325,000.00	68.64%	0.17	0.14	1.15%	01.07.2026	20	01.07.2026
DOFER	10,588.24	61.90%	0.19	0.16	0.56%	02.07.2026	21	Taksit : 02.07.2026
LILAK	900,025.00	52.82%	1.53	1.30	4.37%	06.07.2026	25	06.07.2026
OZSUB	74,000.00	25.17%	0.62	0.52	2.22%	06.07.2026	25	06.07.2026
MEYSU	43,500.00	8.80%	0.05	0.04	0.30%	07.07.2026	26	07.07.2026
PNLSN	51,596.27	20.01%	0.69	0.58	1.51%	08.07.2026	27	08.07.2026
GENKM	125,000.00	50.16%	0.21	0.17	0.99%	14.07.2026	33	14.07.2026
EGPRO	700,000.00	62.24%	1.28	1.09	3.46%	16.07.2026	35	Taksit : 16.07.2026 - 14.05.2026
GOLTS	75,000.00	20.25%	4.17	3.54	1.29%	17.07.2026	36	17.07.2026
GRTHO	112,267.81	6.25%	0.90	0.76	0.42%	22.07.2026	41	Taksit : 22.07.2026 - 22.05.2026

## ŞİRKETLERDEN HABERLER

BSOKE	11.06.2026 23:59 Batsöke Söke Çimento Sanayii T.A.Ş. 01.01.2026 - 31.03.2026 Faaliyet Raporu <a href="#">Haberin Devamı</a>
BTCIM	11.06.2026 23:58 Batıçim Batı Anadolu Çimento Sanayii A.Ş. 01.01.2026 - 31.03.2026 Faaliyet Raporu <a href="#">Haberin Devamı</a>
EKDMR	11.06.2026 23:40 Ekinciler Demir Ve Çelik Sanayi A.Ş. Ekinciler - Faaliyet Raporu 31.03.2026 <a href="#">Haberin Devamı</a>
LOGO	11.06.2026 20:20 Logo Yazılım Sanayi ve Ticaret A.Ş. Pay Geri Alım Programı Çerçevesinde Pay Alımı <a href="#">Haberin Devamı</a>
DAPGM	11.06.2026 18:32 DAP Gayrimenkul Geliştirme A.Ş. Pay Piyasasında Volatilité Bazlı Tedbir Sistemi <a href="#">Haberin Devamı</a>
AHGZ	11.06.2026 18:31 Ahlatıcı Doğal Gaz Dağıtım Enerji Ve Yatırım A.Ş. 11.06.2026 Tarihli Pay Geri Alım İşlemleri <a href="#">Haberin Devamı</a>
ENERY	11.06.2026 18:30 Enerya Enerji A.Ş. 11.06.2026 Tarihli Pay Geri Alım İşlemleri <a href="#">Haberin Devamı</a>
DAPGM	11.06.2026 18:19 DAP Gayrimenkul Geliştirme A.Ş. İstanbul Ümraniye Tepeüstü Arsa Satışı Karşılığın Gelir Paylaşımı İşi İhalesi 2.Oturum <a href="#">Haberin Devamı</a>
REEDR	11.06.2026 18:18 Reeder Teknoloji Sanayi Ve Ticaret A.Ş. Konsolide Faaliyet Raporu <a href="#">Haberin Devamı</a>
GUBRF	11.06.2026 18:17 Gübre Fabrikaları T.A.Ş. Yönetim Kurulu Faaliyet Raporu 31032026 <a href="#">Haberin Devamı</a>
NTHOL	11.06.2026 18:14 Net Holding A.Ş. Şirketimizin kendi paylarının geri alımı hakkında <a href="#">Haberin Devamı</a>
MOBTL	11.06.2026 17:31 Mobilte İletişim Hizmetleri Sanayi ve Ticaret A.Ş. Kayıtlı Sermaye Tavanı Artırımı Sürecinin Tamamlanması <a href="#">Haberin Devamı</a>
MOBTL	11.06.2026 17:18 Mobilte İletişim Hizmetleri Sanayi ve Ticaret A.Ş. Genel Kurul Toplantısı Tescilli <a href="#">Haberin Devamı</a>
SMRTG	11.06.2026 12:38 Smart Güneş Enerjisi Teknolojileri Araştırma Geliştirme Üretim Sanayi Ve Ticaret A.Ş. Kayıtlı sermaye tavanının 10.000.000.000 TL 'ye yükseltilmesi amacıyla Şirket Esas Sözleşmesinin "Sermaye" başlıklı 6. maddesinde yapılacak değişiklik Genel Kurul tarafından onaylanmıştır <a href="#">Haberin Devamı</a>
SMRTG	11.06.2026 12:31 Smart Güneş Enerjisi Teknolojileri Araştırma Geliştirme Üretim Sanayi Ve Ticaret A.Ş. Şirketimizin Olağanüstü Genel Kurul Toplantısı 11.06.2026 tarihinde gerçekleştirilmiştir <a href="#">Haberin Devamı</a>
GESAN	11.06.2026 11:36 Girişim Elektrik Sanayi Taahhüt Ve Ticaret A.Ş.,Europower Enerji Ve Otomasyon Teknolojileri Sanayi Ticaret A.Ş. İhale Sonucu Bildirimi <a href="#">Haberin Devamı</a>
EUPWR	11.06.2026 09:58 Europower Enerji Ve Otomasyon Teknolojileri Sanayi Ticaret A.Ş. 2025 Yılı Olağan Genel Kurul Toplantısı Hakkında <a href="#">Haberin Devamı</a>
GESAN	11.06.2026 09:57 Girişim Elektrik Sanayi Taahhüt Ve Ticaret A.Ş. 2025 Yılı Olağan Genel Kurul Toplantısı Hakkında <a href="#">Haberin Devamı</a>
GESAN	11.06.2026 09:28 Girişim Elektrik Sanayi Taahhüt Ve Ticaret A.Ş.,Europower Enerji Ve Otomasyon Teknolojileri Sanayi Ticaret A.Ş. Azerbaycan Karabağ Bölgesi GES Projesi Hakkında <a href="#">Haberin Devamı</a>
ISMEN	11.06.2026 09:00 İş Yatırım Menkul Değerler A.Ş.,DO & CO Aktiengesellschaft DO & CO AKTIENGESELLSCHAFT Faaliyet ve Ücretlendirme Raporu <a href="#">Haberin Devamı</a>
TURSG	11.06.2026 07:18 Türkiye Sigorta A.Ş. Bedelsiz Sermaye Artırımına İlişkin SPK Onayı <a href="#">Haberin Devamı</a>
HALKB	11.06.2026 07:08 Türkiye Halk Bankası A.Ş. ABD'de Bankamız Aleyhinde Açılan Ceza Davası ve OFAC Süreçleri Hakkında <a href="#">Haberin Devamı</a>
GOKNR	10.06.2026 23:53 Gökür Gıda Maddeleri Enerji İmalat İthalat İhracat Ticaret Ve Sanayi A.Ş. Payların Geri Alınmasına İlişkin Bildirim <a href="#">Haberin Devamı</a>
ALARK	10.06.2026 19:13 Alarko Holding A.Ş. Bağlı ortaklığımız Alarko Enerji A.Ş.'ye ait Tuzla'daki taşınmazın satışına ilişkin Taşınmaz Satış Vaadi Sözleşmesi imzalanması konusunda mutabakata varılması <a href="#">Haberin Devamı</a>
MAGEN	10.06.2026 18:37 Margün Enerji Üretim Sanayi Ve Ticaret A.Ş. Pay Piyasasında Volatilité Bazlı Tedbir Sistemi <a href="#">Haberin Devamı</a>

## EKONOMİK TAKVİM

Tarih	Saat	Ülke	Açıklanan Veri	Önceki	Beklenti	Gerçekleşme
09.06.2026	17:00	ABD	İkinci El Konut Satışları (May)	4,04M	4,07M	4,17M
10.06.2026	10:00	Türkiye	Sanayi Üretimi (Aylık) (Nis)	4,50%		
10.06.2026	10:00	Türkiye	Sanayi Üretimi (Yıllık) (Nis)	-1,1%		
10.06.2026	10:00	Türkiye	Türkiye Perakende Satışları (Aylık) (Nis)	2,6%		
10.06.2026	10:00	Türkiye	Türkiye Perakende Satışları (Yıllık) (Nis)	21,2%		
10.06.2026	15:30	ABD	Çekirdek Tüketici Fiyat Endeksi (TÜFE) (Aylık) (May)	0,4%	0,3%	0,2%
10.06.2026	15:30	ABD	Tüketici Fiyat Endeksi (TÜFE) (Aylık) (May)	0,6%	0,5%	0,5%
10.06.2026	15:30	ABD	Tüketici Fiyat Endeksi (TÜFE) (Yıllık) (May)	3,8%	4,2%	4,2%
10.06.2026	16:45	Kanada	Faiz Oranı Kararı	2,25%	2,25%	2,25%
10.06.2026	17:30	ABD	Enerji Bilgisi İdaresi Ham Petrol Stokları	-7,974M	-3,000M	-7,227M
11.06.2026	13:00	Türkiye	Thomson Reuters IPSOS Birincil Tüketici Görüş Anketi (Haz)	35,6		35,8
11.06.2026	14:00	Türkiye	Türkiye Bir Hafta Vadeli Repo Faiz Oranı (Haz)	37,00%	37,00%	37,00%
11.06.2026	14:00	Türkiye	Gecelik Borçlanma Faizi (Haz)	35,50%		35,50%
11.06.2026	14:00	Türkiye	Gecelik Faiz Oranları (Haz)	40,00%		40,00%
11.06.2026	14:30	Türkiye	Brüt Döviz Rezervleri	54,25B		54,25B
11.06.2026	14:30	Türkiye	Net Döviz Rezervleri	45,81%		46,84%
11.06.2026	15:15	Euro Bölgesi	Mevduat Hesap Oranı (Haz)	2,00%	2,25%	2,25%
11.06.2026	15:15	Euro Bölgesi	Faiz Oranı Kararı (Haz)	2,15%	2,40%	2,40%
11.06.2026	15:30	ABD	Üretici Fiyat Endeksi (ÜFE) (Aylık) (May)	1,1%	0,7%	1,1%
11.06.2026	15:30	ABD	İşsizlik Haklarından Yararlanma Başvuruları	225K	220K	229K
11.06.2026	15:45	Euro Bölgesi	Avrupa Merkez Bankası (ECB) Basın Açıklaması			
12.06.2026	09:00	Almanya	Almanya Tüketici Fiyat Endeksi (TÜFE) (Aylık) (May)	0,6%	-0,2%	-0,2%
12.06.2026	09:00	Birleşik Krallık	GSYİH (Aylık) (Nis)	0,3%	-0,1%	-0,1%
12.06.2026	10:00	Türkiye	Yıl Sonu Tüketici Fiyat Endeksi (TÜFE) Tahmini (Haz)	28,94%		
12.06.2026	10:00	Türkiye	Cari Hesap (USD) (Nis)	-9,67B		

### YASAL UYARI

Burada yer alan bilgiler Trive Yatırım tarafından genel bilgilendirme amacı ile hazırlanmıştır. Yatırım bilgi, yorum ve tavsiyeleri yatırım danışmanlığı kapsamında değildir. Yatırım danışmanlığı hizmeti, SPK tarafından yetkilendirilmiş yetkili kuruluşlar tarafından kişilerin risk ve getiri tercihleri dikkate alınarak sözleşme imzalanmak suretiyle kişiye özel olarak sunulmaktadır. Burada yer alan yorum ve tavsiyeler ise genel nitelikte olup tavsiyede bulunanların kişisel görüşlerine dayanmaktadır. Herhangi bir yatırım aracının alım-satım önerisi ya da getiri vaadi olarak yorumlanmamalıdır. Bu görüşler mali durumunuz ile risk ve getiri tercihlerinize uygun olmayabilir. Bu nedenle, sadece burada yer alan bilgilere dayanarak yatırım kararı verilmesi beklentilerinize uygun sonuçlar doğurmayabilir. Tüm veriler, Trive Yatırım tarafından güvenilir olduğuna inanılan kaynaklardan alınmıştır. Burada yer alan fiyatlar, veriler ve bilgilerin tam ve doğru olduğu garanti edilemez; içerik, haber verilmeksizin değiştirilebilir. Bu kaynakların kullanılması nedeni ile ortaya çıkabilecek hatalardan veya zararlardan kurum çalışanları ile Trive Yatırım sorumlu değildir.

Adres: Reşitpaşa Mah. Eski Büyükdere Cad. No:2 İç Kapı No: 6 Sarıyer / İstanbul [www.trive.com.tr](http://www.trive.com.tr)

Kaynaklar: Trive Yatırım Araştırma, Matriks ve Finnet

Raporu Hazırlayan Birim : Trive Yatırım Araştırma ve Strateji Departmanı

Mail: [destek@trive.com.tr](mailto:destek@trive.com.tr)

Tel: 444 39 34