

USDTRY ↗ 46.27 0.18% **BIST 100** ↗ 13,938.48 1.42% **10 Yıllık Faiz TR** ↗ 28.32 0.08% **XAUUSD** ↘ 4,210.82 0.00%

BRENT ↘ 86.10 -2.70% **DAX** ↗ 24,635.30 1.76% **S&P 500** ↗ 7,431.46 0.50% **NIKKEI 225** ↗ 66,020.04 2.81%

Küresel piyasalar haftaya ABD ile İran arasında varıldığı açıklanan barış anlaşmasının etkisiyle başladı. Pakistan ve İranlı yetkililer anlaşma metninin büyük ölçüde tamamlandığını ve 19 Haziran'da İsviçre'de imza sürecinin planlandığını belirtirken, ABD tarafı Hürmüz Boğazı'nın yeniden açılacağını ve İran'a yönelik ablukanın kaldırılacağını açıkladı. Anlaşma yalnızca askeri çatışmaların sona ermesini değil, yaptırımların geleceği, nükleer program ve ekonomik normalleşme sürecini de kapsayan daha geniş bir çerçeveye sunuyor. Piyasalar haberi güçlü bir risk iştahıyla karşıladı. Petrol fiyatları sert gerilerken, Asya borsaları güçlü yükselişler kaydetti. Altın ise düşen faiz artışı beklentileri ve zayıflayan doların desteğiyle yükseldi. Buna karşın yatırımcılar kalıcı fiyatlamalar için 60 günlük uygulama ve doğrulama sürecinin nasıl ilerleyeceğini izlemeye devam edecek.

Küresel gündemin ikinci önemli başlığı merkez bankaları oldu. Barış haberinin ardından Fed'e yönelik ilave faiz artışı beklentileri belirgin şekilde gerilerken gözler Warsh yönetimindeki ilk FOMC toplantısına çevrildi. Aynı hafta içinde Japonya Merkez Bankası, Avrupa Merkez Bankası ve İngiltere Merkez Bankası kararları da yakından izlenecek. Enerji fiyatlarındaki geri çekilmenin enflasyon görünümünü nasıl değiştireceği, merkez bankalarının mesajları açısından belirleyici olacak. Öte yandan IMF ve Dünya Bankası daha düşük büyüme ve yüksek enerji maliyetlerinin küresel ekonomi üzerindeki etkilerine dikkat çekmeye devam ederken, piyasalarda jeopolitik risklerin azalmasının bu tahminleri ne ölçüde değiştirebileceği tartışılıyor.

Yurt içinde ise haftanın en önemli başlıklarından biri Halkbank davası olacak. ABD Adalet Bakanlığı'nın davanın düşürülmesini talep etmesinin ardından gözler Çarşamba günü mahkemeden çıkacak karara çevrildi. Kararın olumlu sonuçlanması halinde yaklaşık dokuz yıldır devam eden önemli bir belirsizlik ortadan kalkmış olacak. SPK'nın açığa satış yasağını 26 Haziran'a kadar uzatması da piyasalara destek veren unsurlar arasında yer aldı.

Döviz Piyasaları	Kapanış	Gün %	Hafta %	Ay %	Yılb. %	Yıl %
EUR/USD	1.16	-0.09	0.39	-1.46	-1.57	-0.15
EUR/TRY	53.51	0.03	0.87	0.43	5.86	17.04
USD/TRY	46.27	0.18	0.47	1.94	7.71	17.57
Döviz Sepeti	49.70	-0.02	0.00	0.62	6.32	18.36
Dolar Endeksi	99.75	-0.02	-0.32	1.45	1.45	2.06

Tahvil Piyasası	Kap.	Ö. Gün %	Ö. Haf. %	Ö. Ay %	Yılb. %	Ö. Yıl %
TR 2 Yıllık	41.22	41.22	41.22	41.22	36.12	39.04
TR 10 Yıllık	28.32	28.32	28.32	28.32	24.92	27.89
ABD 2 Yıllık	4.10	4.04	4.04	4.04	3.48	3.71
ABD 10 Yıllık	4.49	4.44	4.44	4.44	4.17	4.22
ABD 10y-2y Farkı (yp)	-40.00	-40.00	-40.00	-40.00	-68.90	-51.20
Almanya 10 Yıllık	3.00	3.00	3.00	3.00	2.86	2.67

yp : yüzde puan
 Türkiye 10 yıllık tahvil faizi günü 0.00 baz puan %28.32 seviyesinden tamamladığı gözlendi.
 Türkiye ve ABD 10 yıllık tahvil faiz farkı ise 23.88 yp seviyesinde gerçekleşti.

Emtia	Kap.	Gün %	Hafta %	Ay %	Yılb. %	Yıl %
Altın Ons	4,210.8	0.0	-2.7	-10.7	-2.4	24.3
Gümüş Ons	68.0	1.0	0.1	-21.4	-4.3	87.0
Brent	86.1	-2.7	-6.5	-18.3	41.4	23.6

BORSA İSTANBUL ENDEKSLERİ

Endeks	Kapanış	Hacim Mlr TL	Gün %	Haf. %	Ay %	Yılb. %	Yıl %
XU100	13,938	228.74	1.4	1.8	-5.7	23.8	46.4
XU030	15,939	172.28	1.5	2.7	-5.2	30.4	50.8
XUSIN	17,758	96.21	0.4	-2.3	-7.5	26.7	45.4
XBANK	17,270	56.36	6.4	10.0	1.0	4.4	28.9
XTUMY	72,386	94.58	0.8	0.5	-1.6	30.2	76.5

BİST VİOP	VKGS	Kapanış	Gün %	AP	AP Değ.
F_XU0300626	49	16,029.0	1.9	481,990	-12,304
F_EURTRY0626	18	54.3	0.2	5,656	-7
F_USDTRY0626	18	46.9	0.0	2,977,714	201,006

Ap : Açık Pozisyon, VKGS : Vadeye Kalan Gün Sayısı

Son ve Önceki Dönem	Son	Ö. Haf.	Ö. Ay	Yılbaşı	Ö. Yıl
Yab. Takas Oranları (%)	32.94	33.05	34.59	36.28	35.65

XU100 En Çok Yükselenler				XU100 En Çok Düşenler			
Hisse	Hacim Mn TL	Kapanış	Gün %	Hisse	Hacim Mn TL	Kapanış	Gün %
ENERY	1,132	9.46	10.00	ASTOR	11,514	265.50	-10.00
YKBNK	9,777	38.10	8.79	RALYH	922	211.50	-7.84
AKBNK	17,555	72.60	8.68	GENIL	1,018	7.82	-3.69
GRTHO	595	232.00	8.61	DAPGM	3,449	10.66	-3.09
REEDR	462	7.83	8.00	PATEK	347	22.56	-2.42

XU100 Para Girişi Gözlenenler				XU100 İşlem Hacmi En Yüksekler			
Hisse	Hacim Mn TL	Kapanış	Gün %	Hisse	Hacim Mn TL	Kapanış	Gün %
THYAO	26,865	307.75	4.94	THYAO	26,865	307.75	4.94
GARAN	8,385	135.90	5.35	AKBNK	17,555	72.60	8.68
KCHOL	6,121	187.50	1.79	ASTOR	11,514	265.50	-10.00
EKGYO	4,141	19.91	3.91	ISCTR	10,944	14.31	4.15
PGSUS	4,036	172.00	3.93	ASELS	9,921	371.25	-1.72

XU100 Endeks Etkisi Pozitifler				XU100 Endeks Etkisi Negatifler			
Hisse	Etki Puan	Kapanış	Gün %	Hisse	Etki Puan	Kapanış	Gün %
CCOLA	9.09	82.50	5.10	RALYH	-7.21	211.50	-7.84
TAVHL	9.07	275.00	6.18	TUPRS	-6.75	233.80	-0.93
KTLEV	8.72	172.40	3.23	ASTOR	-41.14	265.50	-10.00
AKBNK	50.97	72.60	8.68	ASELS	-25.05	371.25	-1.72
KCHOL	5.98	187.50	1.79	SASA	-2.87	2.60	-1.14

Dünya Borsaları	Kap.	Gün %	Hafta %	Ay %	Yıl %	
ABD	S&P 500	7,431.46	0.50	0.65	0.41	22.93
	DOW 30	51,202.26	0.70	0.66	2.90	19.16
	NASDAQ	25,888.84	0.31	0.70	-0.76	31.67
Avrupa	CAC	8,350.87	1.83	1.61	4.65	7.54
	DAX	24,635.30	1.76	-0.50	2.84	3.63
	FTSE	10,471.72	1.63	1.00	2.01	17.86
Asya	NIKKEI	66,020.04	2.81	-0.85	5.22	72.95
	SHANGHAI	4,031.51	1.12	0.09	-4.34	18.48

BİST100 Teknik Analiz

Kapanış	Düşük	Yüksek	Aort
13,938.48	13,801.34	14,125.84	13,938.48

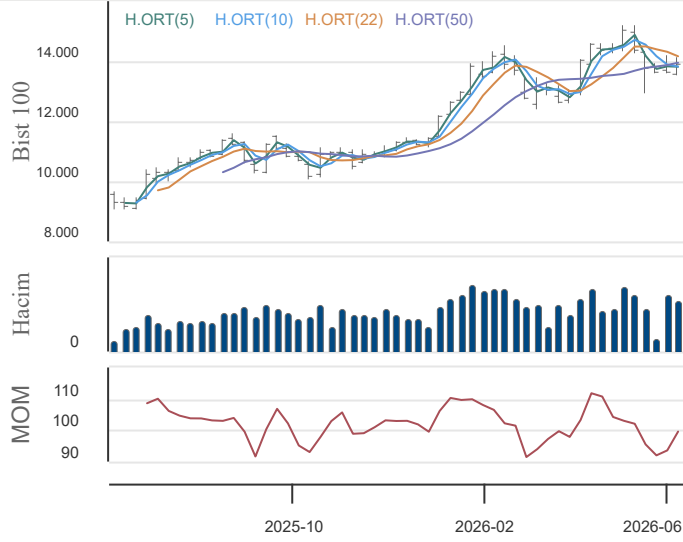

Destek ve Direnç

3.Destek	2.Destek	1.Destek	Pivot	1.Direnç	2.Direnç	3.Direnç
13,460	13,631	13,785	13,955	14,109	14,280	14,434
-3.4%	-2.2%	-1.1%	Kap. Uzaklığı	1.2%	2.4%	3.6%

Hareketli Ortalamalar

5 HO	10 HO	20 HO	50 HO
13,806	13,847	13,971	13,988
Kapanışın Hareketli Ortalamalara Uzaklığı			
1.0%	0.7%	-0.2%	-0.4%
5 HO üstünde	10 HO üstünde	20 HO altında	50 HO altında

BİST100 endeksi son işlem gününü 1.4 yükselişle 13,938.5 puandan tamamladı. Bugün gün içerisinde yukarı yönlü ataklarda sırasıyla 14,109.1, 14,279.7, 14,433.6 seviyeleri öncelikli direnç seviyeleri, aşağı yönlü hareketlerde ise sırasıyla 13,784.6, 13,630.7, 13,460.1 seviyesi öncelikli destek seviyeleri olarak yakından takip edilebilir.

Son işlem günü itibari ile mevcut trend AŞAĞI yöndedir. Trend gücü ise - 1 (ÇOK ZAYIF) konumundadır. Bu bağlamda 14,137.2 trend değişim seviyesi (TDS) yukarı yönde aşılamadığı sürece aşağı yönlü trend devam etme eğiliminde olacaktır.

Performans	Gün %	Hafta %	Ay %	Yılb. %	Yıl %
BİST100 Getiri	1.4	1.8	-7.3	23.8	46.4
USD'ye Göre Göreceli Getiri	1.4	1.4	-7.3	15.2	24.3

İşlem Hacmi (Milyon TL)

Haftalık Ort.	Aylık Ort.	Yılbaşı Ort.	Yıllık Ort.
179,085	178,121	184,476	150,633

Son Gün İşlem Hacmi

-21.7%	28.4%	24.0%	51.9%
Haftalık Ort. üstünde	Haftalık Ort. üstünde	Haftalık Ort. üstünde	Haftalık Ort. üstünde

Teknik Göstergeler

RSI	MOM	CCI	MACD
49.15 YUKARI	100.94 YUKARI	86.11 YUKARI	-102.07 YUKARI

Super Trend

Trend Yönü	Trend Gücü	TDS	En Son Trend Değ.	Veri Tarihi
AŞAĞI	- 1 (ÇOK ZAYIF)	14,137.24	18	13.05.2026

VİOP BİST 30 Vadeli İşlem Söz.

Kapanış	Düşük	Yüksek	Aort
16,090.00	15,783.00	16,337.00	16,079.89

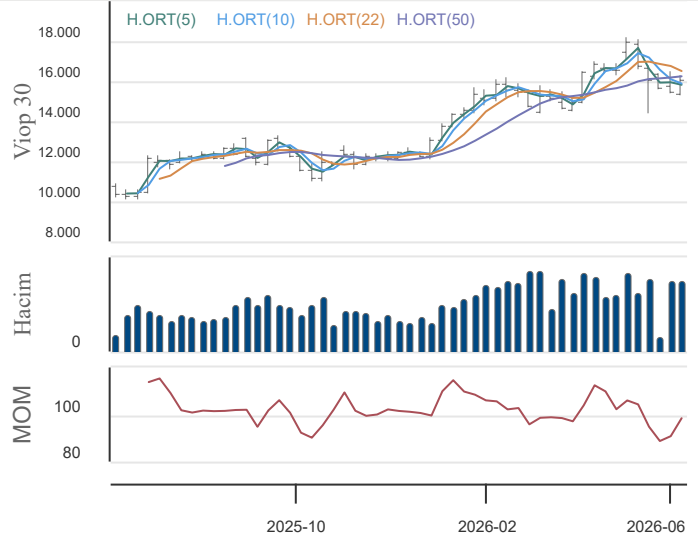

Destek ve Direnç

3.Destek	2.Destek	1.Destek	Pivot	1.Direnç	1.Direnç	1.Direnç
15,249	15,516	15,803	16,070	16,357	16,624	16,911
-5.2%	-3.6%	-1.8%	Kap. Uzaklığı	1.7%	3.3%	5.1%

Hareketli Ortalamalar

5 HO	10 HO	20 HO	50 HO
15,862	15,916	16,188	16,289
Kapanışın Hareketli Ortalamalara Uzaklığı			
1.4%	1.1%	-0.6%	-1.2%
5 HO üstünde	10 HO üstünde	20 HO altında	50 HO altında

VİOP30 endeksi son işlem gününü 0.6 yükselişle 16,090.0 puandan tamamladı. Bugün gün içerisinde yukarı yönlü ataklarda sırasıyla 16,357.0, 16,624.0, 16,911.0 seviyeleri öncelikli direnç seviyeleri, aşağı yönlü hareketlerde ise sırasıyla 15,803.0, 15,516.0, 15,249.0 seviyesi öncelikli destek seviyeleri olarak yakından takip edilebilir.

Son işlem günü itibari ile mevcut trend AŞAĞI yöndedir. Trend gücü ise - 2 (ÇOK ZAYIF) konumundadır. Bu bağlamda 16,435.8 trend değişim seviyesi (TDS) yukarı yönde aşılamadığı sürece aşağı yönlü trend devam etme eğiliminde olacaktır.

Performans	Gün %	Hafta %	Ay %	Yılb. %	Yıl %
BİST100 Getiri	0.6	3.8	-8.2	31.7	50.8
USD'ye Göre Göreceli Getiri	0.6	3.4	-9.7	22.5	28.0

İşlem Hacmi (Milyon TL)

Haftalık Ort.	Aylık Ort.	Yılbaşı Ort.	Yıllık Ort.
49,382	48,614	45,991	35,958

Son Gün İşlem Hacmi

-17.6%	23.3%	30.3%	66.7%
Haftalık Ort. üstünde	Haftalık Ort. üstünde	Haftalık Ort. üstünde	Haftalık Ort. üstünde

Teknik Göstergeler

RSI	MOM	CCI	MACD
48.74 YUKARI	100.14 AŞAĞI	71.79 YUKARI	-194.76 YUKARI

Super Trend

Trend Yönü	Trend Gücü	TDS	En Son Trend Değ.	Veri Tarihi
AŞAĞI	- 2 (ÇOK ZAYIF)	16,435.80	17	14.05.2026

BİST 30 HİSELERİ HAREKETLİ ORTALAMA VE DESTEK DİRENÇ TABLOSU

Kod	Kapanış	Hareketli Ortalama				Değişim			Destek ve Direnç Seviyeleri						
		5 HO	10 HO	20 HO	50 HO	Günlük	Haftalık	Aylık	Destek 3	Destek 2	Destek 1	Pivot	Direnç 1	Direnç 2	Direnç 3
XU100	13,938.48	13,805.82	13,846.54	13,971.17	13,988.03	1.42%	1.78%	-5.69%	13,460.10	13,630.72	13,784.60	13,955.22	14,109.10	14,279.72	14,433.60
XU030	15,939.46	15,725.34	15,730.42	15,894.95	15,977.50	1.53%	2.74%	-5.20%	15,315.68	15,539.41	15,739.43	15,963.16	16,163.18	16,386.91	16,586.93
AEFES	20.40	20.24	20.19	19.94	19.03	0.89%	0.20%	0.24%	19.22	19.76	20.08	20.62	20.94	21.48	21.80
AKBNK	72.60	67.91	66.57	67.35	71.59	8.68%	12.56%	-0.21%	65.60	67.00	69.80	71.20	74.00	75.40	78.20
ASELS	371.25	370.20	375.15	388.96	389.46	-1.72%	2.27%	-11.45%	345.92	355.58	363.42	373.08	380.92	390.58	398.42
ASTOR	265.50	290.50	314.48	322.03	269.11	-10.00%	-16.25%	-20.33%	218.50	242.00	253.75	277.25	289.00	312.50	324.25
BIMAS	380.00	380.40	378.53	385.39	374.72	-0.13%	0.73%	-2.69%	359.58	367.67	373.83	381.92	388.08	396.17	402.33
DSTKF	2,612.50	2,566.50	2,358.75	2,200.08	2,259.20	0.48%	12.37%	7.82%	2,478.33	2,509.17	2,560.83	2,591.67	2,643.33	2,674.17	2,725.83
EKGYO	19.91	19.36	19.53	19.64	20.26	3.91%	3.54%	-3.54%	18.58	18.98	19.45	19.85	20.32	20.72	21.19
ENKAI	93.00	94.14	95.26	97.59	99.86	0.22%	-0.37%	-8.01%	89.52	91.13	92.07	93.68	94.62	96.23	97.17
EREGL	39.36	38.81	39.35	38.90	34.84	2.50%	0.51%	-0.46%	37.17	37.91	38.63	39.37	40.09	40.83	41.55
FROTO	86.70	86.82	87.19	87.97	96.17	0.17%	0.58%	-7.86%	81.90	83.90	85.30	87.30	88.70	90.70	92.10
GARAN	135.90	130.56	128.51	128.15	131.73	5.35%	8.72%	1.87%	125.77	128.83	132.37	135.43	138.97	142.03	145.57
GUBRF	478.75	479.50	504.25	537.95	526.44	2.13%	-2.89%	-20.08%	430.83	450.92	464.83	484.92	498.83	518.92	532.83
ISCTR	14.31	13.89	13.65	13.63	13.89	4.15%	8.49%	0.28%	13.43	13.72	14.02	14.31	14.61	14.90	15.20
KCHOL	187.50	186.86	188.24	191.92	198.17	1.79%	-0.79%	-7.91%	178.37	182.03	184.77	188.43	191.17	194.83	197.57
KRDMD	39.34	38.81	39.47	40.24	37.69	2.02%	0.87%	-12.42%	36.17	37.43	38.39	39.65	40.61	41.87	42.83
MGROS	672.50	669.30	667.80	674.62	651.59	0.90%	1.59%	-0.21%	648.33	656.17	664.33	672.17	680.33	688.17	696.33
PETKM	19.39	20.05	21.14	22.87	22.62	-1.62%	-6.96%	-28.56%	18.69	18.91	19.15	19.37	19.61	19.83	20.07
PGSUS	172.00	168.64	169.36	171.22	178.63	3.93%	2.02%	-4.39%	162.97	165.73	168.87	171.63	174.77	177.53	180.67
SAHOL	95.95	92.28	91.64	91.97	94.62	4.75%	6.61%	0.79%	90.37	91.68	93.82	95.13	97.27	98.58	100.72
SASA	2.60	2.56	2.60	2.70	2.80	-1.14%	4.42%	-19.50%	2.46	2.52	2.56	2.62	2.66	2.72	2.76
SISE	44.76	44.40	45.12	45.84	46.14	2.52%	-0.09%	-11.36%	42.55	43.35	44.05	44.85	45.55	46.35	47.05
TAVHL	275.00	261.10	261.23	259.62	288.06	6.18%	6.80%	2.14%	253.75	259.50	267.25	273.00	280.75	286.50	294.25
TCELL	110.70	107.14	106.56	107.68	111.12	2.98%	5.33%	-3.74%	104.77	106.23	108.47	109.93	112.17	113.63	115.87
THYAO	307.75	298.10	297.58	296.85	305.39	4.94%	3.62%	0.65%	292.17	296.58	302.17	306.58	312.17	316.58	322.17
TOASO	295.50	290.90	294.35	296.70	291.75	4.42%	0.51%	-4.91%	277.25	282.00	288.75	293.50	300.25	305.00	311.75
TRALT	43.34	43.76	44.79	45.02	44.48	1.78%	-3.99%	-6.43%	40.71	41.69	42.51	43.49	44.31	45.29	46.11
TTKOM	64.10	62.85	62.73	62.21	62.26	3.89%	2.89%	-0.70%	61.05	61.80	62.95	63.70	64.85	65.60	66.75
TUPRS	233.80	234.58	237.90	242.79	253.56	-0.93%	-2.91%	-8.31%	225.43	227.87	230.83	233.27	236.23	238.67	241.63
VAKBN	32.62	32.18	32.28	31.67	32.15	2.51%	2.71%	1.94%	30.16	31.06	31.84	32.74	33.52	34.42	35.20
YKBNK	38.10	35.68	35.00	35.17	36.15	8.79%	13.39%	0.58%	34.23	35.09	36.59	37.45	38.95	39.81	41.31

BİST 30 HİSSELERİ TEKNİK DEĞERLENDİRME

Kod	Kapanış	RSI			MOMENTUM			CCI			5HO	10HO	20HO	MACD	
		Değer	Sinyal	Bölge	Değer	Sinyal	Bölge	Değer	Sinyal	Bölge	Sinyal	Sinyal	Sinyal	Değer	Sinyal
XU100	13,938.48	49.15			101.71			68.79			ALIŞ	ALIŞ		-102.07	
XU030	15,939.46	50.26	ALIŞ		102.75			100.74		AŞIRI ALIM		ALIŞ	ALIŞ	-128.65	
AEFES	20.40	57.10			105.10			68.66						0.31	
AKBNK	72.60	57.51	ALIŞ		113.97		AŞIRI ALIM	260.93		AŞIRI ALIM			ALIŞ	-1.27	
ASELS	371.25	44.46			96.68			-47.57			SATIŞ	SATIŞ		-8.02	
ASTOR	265.50	40.83			80.33		AŞIRI SATIM	-163.11		AŞIRI SATIM				3.64	
BIMAS	380.00	50.02			102.36			17.54			SATIŞ	SATIŞ		0.46	
DSTKF	2,612.50	65.59			133.97		AŞIRI ALIM	102.80		AŞIRI ALIM				85.38	
EKGYO	19.91	50.15	ALIŞ		103.64			91.41			ALIŞ	ALIŞ	ALIŞ	-0.31	ALIŞ
ENKAI	93.00	38.80			94.42			-96.33	ALIŞ					-2.24	
EREGL	39.36	58.39			99.74			39.45			ALIŞ	ALIŞ		1.06	
FROTO	86.70	40.21			101.76			3.31						-2.88	
GARAN	135.90	57.50	ALIŞ		110.40		AŞIRI ALIM	181.44		AŞIRI ALIM				-0.59	
GUBRF	478.75	37.47			88.82		AŞIRI SATIM	-84.42	ALIŞ					-18.73	
ISCTR	14.31	57.14	ALIŞ		109.24			160.56		AŞIRI ALIM				-0.05	
KCHOL	187.50	43.41			100.81	ALIŞ		-21.41	ALIŞ		ALIŞ			-3.81	
KRDMD	39.34	50.86	ALIŞ		96.94			-11.88			ALIŞ	ALIŞ		0.17	
MGROS	672.50	52.57			101.28			39.32			ALIŞ	ALIŞ	ALIŞ	3.52	
PETKM	19.39	31.82			84.08		AŞIRI SATIM	-114.86		AŞIRI SATIM				-0.97	
PGSUS	172.00	48.06			102.14	ALIŞ		93.33	ALIŞ		ALIŞ	ALIŞ	ALIŞ	-3.25	ALIŞ
SAHOL	95.95	55.92	ALIŞ		107.81	ALIŞ		225.72		AŞIRI ALIM			ALIŞ	-0.81	
SASA	2.60	45.00			96.65			-6.74				SATIŞ		-0.10	
SISE	44.76	46.19			98.37			-16.03	ALIŞ		ALIŞ			-0.64	
TAVHL	275.00	53.73	ALIŞ		107.00			214.04		AŞIRI ALIM		ALIŞ	ALIŞ	-6.12	
TCELL	110.70	52.87	ALIŞ		107.89			179.44		AŞIRI ALIM			ALIŞ	-1.44	
THYAO	307.75	55.99	ALIŞ		105.57	ALIŞ		173.95		AŞIRI ALIM	ALIŞ	ALIŞ	ALIŞ	-1.85	
TOASO	295.50	50.10	ALIŞ		99.83			9.34	ALIŞ		ALIŞ	ALIŞ	ALIŞ	-1.35	
TRALT	43.34	46.28			100.09	ALIŞ		-43.74						-0.35	
TTKOM	64.10	54.52	ALIŞ		105.08			101.28		AŞIRI ALIM	ALIŞ	ALIŞ	ALIŞ	0.03	
TUPRS	233.80	41.70			95.47			-66.13			SATIŞ			-5.98	
VAKBN	32.62	53.19	ALIŞ		104.95			66.44			ALIŞ	ALIŞ	ALIŞ	0.01	
YKBNK	38.10	59.57	ALIŞ		114.00		AŞIRI ALIM	220.55		AŞIRI ALIM			ALIŞ	-0.24	

ŞİRKET TEMETTÜ ÖDEMELERİ

Kod	Brüt Temettü (Bin TL)	Temettü Dağıtım Oranı	Hisse Başına Brüt Tutar (TL)	Hisse Başına Net Tutar (TL)	Temettü Verimi (%)	Temettü Dağıtım Tarihi	Ödemeye Kalan Gün	Ödeme Tarihleri
LOGO	500,000.00	33.32%	5.26	4.47	3.61%	15.06.2026	3	15.06.2026
AAGYO	300,000.00	238.81%	0.43	0.43	2.50%	17.06.2026	5	17.06.2026
BASGZ	1,400,000.00	41.16%	2.00	1.70	4.07%	18.06.2026	6	18.06.2026
EMPAE	17,000.00	20.55%	0.10	0.09	0.08%	18.06.2026	6	18.06.2026
ULKER	2,117,000.00	43.43%	5.73	4.87	5.06%	19.06.2026	7	19.06.2026
MHRGY	84,473.02	17.28%	0.07	0.07	1.63%	22.06.2026	10	22.06.2026
KTLEV	800,000.00	9.28%	0.39	0.33	0.22%	23.06.2026	11	Taksit : 23.06.2026 - 20.05.2026 - 28.04.2026 - 21.04.2026
SVGYO	8,339.10	-6.45%	0.01	0.01	0.04%	23.06.2026	11	23.06.2026
AHSGY	55,000.00	1.76%	0.08	0.08	0.39%	24.06.2026	12	24.06.2026
CEMTS	150,000.00	-129.36%	0.30	0.26	2.93%	24.06.2026	12	24.06.2026
EKGYO	2,280,000.00	47.65%	0.60	0.60	3.01%	24.06.2026	12	24.06.2026
OZKGY	289,307.20	33.59%	0.20	0.20	1.39%	24.06.2026	12	24.06.2026
VKGYO	352,000.00	45.10%	0.10	0.10	3.74%	24.06.2026	12	24.06.2026
HLGYO	2,210,000.00	16.01%	0.58	0.58	9.15%	26.06.2026	14	26.06.2026
ISKPL	646.76	0.29%	0.00	0.00	0.00%	26.06.2026	14	26.06.2026
EGEGY	60,000.00	7.39%	0.30	0.30	1.13%	30.06.2026	18	30.06.2026
ISSEN	16,975.92	-3.50%	0.04	0.03	0.52%	30.06.2026	18	30.06.2026
PSGYO	70,320.84	2.43%	0.01	0.01	0.31%	30.06.2026	18	30.06.2026
ZRGO	436,271.52	5.75%	0.09	0.09	0.56%	30.06.2026	18	30.06.2026
INDES	179,151.83	34.50%	0.22	0.18	2.12%	01.07.2026	19	01.07.2026
KCAER	325,000.00	68.64%	0.17	0.14	1.11%	01.07.2026	19	01.07.2026
DOFER	10,588.24	61.90%	0.19	0.16	0.56%	02.07.2026	20	Taksit : 02.07.2026
LILAK	900,025.00	52.82%	1.53	1.30	4.18%	06.07.2026	24	06.07.2026
OZSUB	74,000.00	25.17%	0.62	0.52	2.23%	06.07.2026	24	06.07.2026
MEYSU	43,500.00	8.80%	0.05	0.04	0.30%	07.07.2026	25	07.07.2026
PNLSN	51,596.27	20.01%	0.69	0.58	1.50%	08.07.2026	26	08.07.2026
GENKM	125,000.00	50.16%	0.21	0.17	0.97%	14.07.2026	32	14.07.2026
EGPRO	700,000.00	62.24%	1.28	1.09	3.42%	16.07.2026	34	Taksit : 16.07.2026 - 14.05.2026
GOLTS	75,000.00	20.25%	4.17	3.54	1.27%	17.07.2026	35	17.07.2026
GRTHO	112,267.81	6.25%	0.90	0.76	0.39%	22.07.2026	40	Taksit : 22.07.2026 - 22.05.2026

ŞİRKETLERDEN HABERLER

GRTHO	15.06.2026 08:53 Granturk Holding A.Ş. Bedelsiz Sermaye Artırımı Kararı Hk Haberin Devamı
BOBET	12.06.2026 19:50 Boğaziçi Beton Sanayi Ve Ticaret A.Ş. 12.06.2026 Tarihli Pay Geri Alım İşlemleri Hakkında Haberin Devamı
REEDR	12.06.2026 19:44 Reeder Teknoloji Sanayi Ve Ticaret A.Ş. 08.07.2026 Tarihinde Gerçekleşecek Olan 2025 Yılı Olağan Genel Kurul Hakkında Bilgilendirme Haberin Devamı
CELHA	12.06.2026 19:17 Çelik Halat Ve Tel Sanayii A.Ş.,Reysaş Taşımacılık ve Lojistik Ticaret A.Ş.,Onur Yüksek Teknoloji A.Ş. Pay Piyasasında Volatilité Bazlı Tedbir Sistemi Haberin Devamı
SNGYO	12.06.2026 19:16 Sinpaş Gayrimenkul Yatırım Ortaklığı A.Ş. Arsa Payı Karşılığı İnşaat Sözleşmeleri İmzalanması Haberin Devamı
GOKNR	12.06.2026 18:32 Gökür Gıda Maddeleri Enerji İmalat İthalat İhracat Ticaret Ve Sanayi A.Ş. Payların Geri Alınmasına İlişkin Bildirim Haberin Devamı
ULKER	12.06.2026 17:31 Ülker Bisküvi Sanayi A.Ş. Genel Kurul Tescilli Hk Haberin Devamı
TURSG	12.06.2026 16:51 Türkiye Sigorta A.Ş.,Logo Yazılım Sanayi ve Ticaret A.Ş.,Bulls Girişim Sermayesi Yatırım Ortaklığı A.Ş. Hak Kullanımı Haberin Devamı
MAGEN	12.06.2026 16:43 Margün Enerji Üretim Sanayi Ve Ticaret A.Ş. 12.06.2026 Tarihli Pay Geri Alım İşlemleri Haberin Devamı
EKGYO	12.06.2026 16:31 Emlak Konut Gayrimenkul Yatırım Ortaklığı Anonim Şirketi Ankara Yenimahalle Macunköy İhale İlanı Haberin Devamı
MAGEN	12.06.2026 10:53 Margün Enerji Üretim Sanayi Ve Ticaret A.Ş. Pay Geri Alımına İlişkin Karar Alınması Haberin Devamı
TURSG	12.06.2026 10:01 Türkiye Sigorta A.Ş. Bedelsiz Pay Alma Hakkı Kullanım Başlangıç Tarihi Haberin Devamı
BUCIM	12.06.2026 09:42 Bursa Çimento Fabrikası A.Ş. Bedelli Sermaye Artırımına İlişkin Alınan Yönetim Kurulu Kararının Revizesi Hakkında Haberin Devamı
MAGEN	12.06.2026 09:32 Margün Enerji Üretim Sanayi Ve Ticaret A.Ş. Pay Geri Alımına İlişkin Karar Alınması Haberin Devamı
BSOKE	11.06.2026 23:59 Batsöke Söke Çimento Sanayii T.A.Ş. 01.01.2026 - 31.03.2026 Faaliyet Raporu Haberin Devamı
BTCIM	11.06.2026 23:58 Batıçim Batı Anadolu Çimento Sanayii A.Ş. 01.01.2026 - 31.03.2026 Faaliyet Raporu Haberin Devamı
EKDMR	11.06.2026 23:40 Ekinçiler Demir Ve Çelik Sanayi A.Ş. Ekinçiler - Faaliyet Raporu 31.03.2026 Haberin Devamı
LOGO	11.06.2026 20:20 Logo Yazılım Sanayi ve Ticaret A.Ş. Pay Geri Alım Programı Çerçevesinde Pay Alımı Haberin Devamı
DAPGM	11.06.2026 18:32 DAP Gayrimenkul Geliştirme A.Ş. Pay Piyasasında Volatilité Bazlı Tedbir Sistemi Haberin Devamı
AHGZ	11.06.2026 18:31 Ahlatçı Doğal Gaz Dağıtım Enerji Ve Yatırım A.Ş. 11.06.2026 Tarihli Pay Geri Alım İşlemleri Haberin Devamı
ENERY	11.06.2026 18:30 Enerya Enerji A.Ş. 11.06.2026 Tarihli Pay Geri Alım İşlemleri Haberin Devamı
DENİZ	11.06.2026 18:23 Denizbank A.Ş.,Gelecek Varlık Yönetimi A.Ş. Tahsili Gecikmiş Alacak Portföyü Alımı Haberin Devamı
DAPGM	11.06.2026 18:19 DAP Gayrimenkul Geliştirme A.Ş. İstanbul Ümraniye Tepeüstü Arsa Satışı Karşılığı Gelir Paylaşımı İşi İhalesi 2.Oturum Haberin Devamı
REEDR	11.06.2026 18:18 Reeder Teknoloji Sanayi Ve Ticaret A.Ş. Konsolide Faaliyet Raporu Haberin Devamı
GUBRF	11.06.2026 18:17 Gübre Fabrikaları T.A.Ş. Yönetim Kurulu Faaliyet Raporu 31032026 Haberin Devamı

EKONOMİK TAKVİM

Tarih	Saat	Ülke	Açıklanan Veri	Önceki	Beklenti	Gerçekleşme
12.06.2026	09:00	Almanya	Almanya Tüketici Fiyat Endeksi (TÜFE) (Aylık) (May)	0,6%	-0,2%	-0,2%
12.06.2026	09:00	Birleşik Krallık	GSYİH (Aylık) (Nis)	0,3%	-0,1%	-0,1%
12.06.2026	10:00	Türkiye	Cari Hesap (USD) (Nis)	-9,67B		-5,70B
12.06.2026	10:00	Türkiye	Yıl Sonu Tüketici Fiyat Endeksi (TÜFE) Tahmini (Haz)	28,94%		29,14%
15.06.2026	10:00	Türkiye	Sanayi Üretimi (Aylık) (Nis)	-0,80%		
15.06.2026	10:00	Türkiye	Sanayi Üretimi (Yıllık) (Nis)	-1,1%		
15.06.2026	11:00	Türkiye	Bütçe Dengesi (May)	-338,70B		
16.06.2026	06:00	Japonya	Faiz Oranı Kararı	0,75%	1,00%	
16.06.2026	07:30	Avustralya	Faiz Oranı Kararı (Haz)	4,35%	4,35%	
16.06.2026	10:00	Türkiye	Türkiye Perakende Satışları (Yıllık) (Nis)	21,2%		
16.06.2026	10:00	Türkiye	Türkiye Perakende Satışları (Aylık) (Nis)	2,6%		
17.06.2026	09:00	Birleşik Krallık	Tüketici Fiyat Endeksi (TÜFE) (Yıllık) (May)	2,8%	3,0%	
17.06.2026	12:00	Euro Bölgesi	Tüketici Fiyat Endeksi (TÜFE) (Yıllık) (May)	3,2%	3,2%	
17.06.2026	15:30	ABD	Çekirdek Perakende Satışlar (Aylık) (May)	0,7%	0,5%	
17.06.2026	15:30	ABD	Perakende Satışlar (Aylık) (May)	0,5%	0,5%	
17.06.2026	17:30	ABD	Enerji Bilgisi İdaresi Ham Petrol Stokları	-7,227M		
17.06.2026	21:00	ABD	Federal Açık Piyasa Komitesi (FOMC) Ekonomik Planları			
17.06.2026	21:00	ABD	Federal Açık Piyasa Komitesi (FOMC) Açıklaması			
17.06.2026	21:00	ABD	Faiz Oranı Kararı	3,75%	3,75%	
17.06.2026	21:30	ABD	FOMC Basın Toplantısı			
18.06.2026	10:30	İsviçre	Faiz Oranı Kararı (2. Çeyrek)	0,00%	0,00%	
18.06.2026	11:30	İsviçre	SNB Basın Toplantısı			
18.06.2026	14:00	Türkiye	Para Politikası Toplantı Özeti			
18.06.2026	14:00	Birleşik Krallık	Faiz Oranı Kararı (Haz)	3,75%	3,75%	
18.06.2026	14:30	Türkiye	Brüt Döviz Rezervleri	54,25B		
18.06.2026	14:30	Türkiye	Net Döviz Rezervleri	46,84%		
18.06.2026	15:30	ABD	Philadelphia Fed İmalat Endeksi (Haz)	-0,4	11,4	
18.06.2026	15:30	ABD	İşsizlik Haklarından Yararlanma Başvuruları	229K	225K	

YASAL UYARI

Burada yer alan bilgiler Trive Yatırım tarafından genel bilgilendirme amacı ile hazırlanmıştır. Yatırım bilgi, yorum ve tavsiyeleri yatırım danışmanlığı kapsamında değildir. Yatırım danışmanlığı hizmeti, SPK tarafından yetkilendirilmiş yetkili kuruluşlar tarafından kişilerin risk ve getiri tercihleri dikkate alınarak sözleşme imzalanmak suretiyle kişiye özel olarak sunulmaktadır. Burada yer alan yorum ve tavsiyeler ise genel nitelikte olup tavsiyede bulunanların kişisel görüşlerine dayanmaktadır. Herhangi bir yatırım aracının alım-satım önerisi ya da getiri vaadi olarak yorumlanmamalıdır. Bu görüşler mali durumunuz ile risk ve getiri tercihlerinize uygun olmayabilir. Bu nedenle, sadece burada yer alan bilgilere dayanarak yatırım kararı verilmesi beklentilerinize uygun sonuçlar doğurmayabilir. Tüm veriler, Trive Yatırım tarafından güvenilir olduğuna inanılan kaynaklardan alınmıştır. Burada yer alan fiyatlar, veriler ve bilgilerin tam ve doğru olduğu garanti edilemez; içerik, haber verilmeksizin değiştirilebilir. Bu kaynakların kullanılması nedeni ile ortaya çıkabilecek hatalardan veya zararlardan kurum çalışanları ile Trive Yatırım sorumlu değildir.

Adres: Reşitpaşa Mah. Eski Büyükdere Cad. No:2 İç Kapı No: 6 Sarıyer / İstanbul www.trive.com.tr

Kaynaklar: Trive Yatırım Araştırma, Matriks ve Finnet

Raporu Hazırlayan Birim : Trive Yatırım Araştırma ve Strateji Departmanı

Mail: destek@trive.com.tr

Tel: 444 39 34