

<b>USDTRY</b>	<b>BIST 100</b>	<b>10 Yıllık Faiz TR</b>	<b>XAUUSD</b>
46.36 0.13%	14,421.15 -0.50%	29.04 0.08%	4,257.87 -1.69%
<b>BRENT</b>	<b>DAX</b>	<b>S&amp;P 500</b>	<b>NIKKEI 225</b>
78.51 -0.95%	24,934.67 0.10%	7,420.10 -1.21%	69,902.25 0.72%

Fed, Warsh başkanlığındaki ilk FOMC toplantısında politika faizini beklentilerle uyumlu şekilde %3,50-%3,75 aralığında sabit tuttu. Asıl önem taşıyan ise faiz kararının ötesindeki mesajlardı.

Güncellenen projeksiyonlar stagflasyon tartışmalarını yeniden alevlendirdi: 2026 büyüme tahmini %2,2'ye çekilirken çekirdek enflasyon beklentisi %3,6'ya yükseltildi. 19 üyeden 9'u bu yıl en az bir faiz artırımını öngörürken Warsh kendi tahminini nokta grafiğine dahil etmedi. Karar metni kısaltıldı, "ek faiz ayarlamaları" ifadesi çıkarıldı; piyasa Ekim toplantısında faiz artırımını ihtimalini daha güçlü fiyatlamaya başladı. Warsh ayrıca Fed'in 6,7 trilyon dolarlık bilançosunu inceleyecek bağımsız bir görev gücü kurulacağını duyurdu. Trump faizlerin sabit tutulmasını sorun olarak görmediğini belirtirken karar sonrası 2 yıllık tahvil faizi 10 baz puan yükselerek %4,15'e çıktı.

Orta Doğu cephesinde ise 14 maddelik mutabakat zaptı, Bürgenstock töreni beklenmeden elektronik ortamda yürürlüğe girdi. Metin; tüm cephelerde kalıcı ateşkes, 30 günde deniz ablukasının kaldırılması, Hürmüz'de güvenli geçiş ve mayın temizleme taahhütlerini kapsıyor.

İran nükleer silah geliştirmeyeceğini teyit ederken ABD ve ortakları 300 milyar dolarlık yeniden imar programı geliştirmeyi kabul etti. Yaptırımların kaldırılması aşamalı bir takvime bağlandı.

Piyasaların odağı Fed söylemlerinin faiz kararlarına yansımaları ve mutabakatın sahada ne hızla uygulanacağı üzerinde olacak.

Döviz Piyasaları	Kapanış	Gün %	Hafta %	Ay %	Yılb. %	Yıl %
EUR/USD	1.15	-0.92	-0.30	-1.07	-2.13	0.18
EUR/TRY	53.32	-0.78	0.20	0.75	5.47	17.56
USD/TRY	46.36	0.13	0.50	1.89	7.92	17.37
Döviz Sepeti	50.00	0.01	0.60	1.40	6.97	17.65
Dolar Endeksi	100.28	0.76	0.25	1.00	1.99	1.50

Tahvil Piyasası	Kap.	Ö. Gün %	Ö. Haf. %	Ö. Ay %	Yılb. %	Ö. Yıl %
TR 2 Yıllık	40.60	40.60	40.60	40.60	36.12	39.04
TR 10 Yıllık	29.04	29.04	29.04	29.04	24.92	27.89
ABD 2 Yıllık	4.19	4.17	4.17	4.17	3.48	3.71
ABD 10 Yıllık	4.49	4.45	4.45	4.45	4.17	4.22
ABD 10y-2y Farkı (yp)	-28.00	-28.00	-28.00	-28.00	-68.90	-51.20
Almanya 10 Yıllık	2.93	2.93	2.93	2.93	2.86	2.67

yp : yüzde puan  
 Türkiye 10 yıllık tahvil faizi günü 0.00 baz puan %29.04 seviyesinden tamamladığı gözlemlendi.  
 Türkiye ve ABD 10 yıllık tahvil faiz farkı ise 24.59 yp seviyesinde gerçekleşti.

Emtia	Kap.	Gün %	Hafta %	Ay %	Yılb. %	Yıl %
Altın Ons	4,257.9	-1.7	4.6	-6.2	-1.3	25.6
Gümüş Ons	67.9	-3.0	7.2	-10.5	-4.4	83.0
Brent	78.5	-0.9	-16.3	-26.1	28.9	3.7

## BORSA İSTANBUL ENDEKSLERİ

Endeks	Kapanış	Hacim Mlr TL	Gün %	Haf. %	Ay %	Yılb. %	Yıl %
XU100	14,421	174.21	-0.5	4.9	0.4	28.1	54.4
XU030	16,607	109.68	-0.5	6.1	1.5	35.9	59.9
XUSIN	18,104	79.41	-1.0	2.3	-4.0	29.2	50.2
XBANK	18,280	40.84	0.5	13.4	9.7	10.5	38.8
XTUMY	73,749	75.82	-0.4	2.9	1.6	32.6	80.8

BİST VİOP	VKGS	Kapanış	Gün %	AP	AP Değ.
F_XU0300626	44	16,723.0	-0.8	421,125	-5,590
F_EURTRY0626	13	54.3	-0.2	5,261	-232
F_USDTRY0626	13	46.8	-0.1	3,101,628	118,604

Ap : Açık Pozisyon, VKGS : Vadeye Kalan Gün Sayısı

Son ve Önceki Dönem	Son	Ö. Haf.	Ö. Ay	Yılbaşı	Ö. Yıl
Yab. Takas Oranları (%)	32.99	32.94	33.79	36.28	35.52

XU100 En Çok Yükselenler				XU100 En Çok Düşenler			
Hisse	Hacim Mn TL	Kapanış	Gün %	Hisse	Hacim Mn TL	Kapanış	Gün %
GRTHO	870	252.50	9.93	KONTR	877	6.83	-
ODAS	2,034	8.40	7.01	GESAN	1,990	77.55	-6.57
EFOR	1,638	13.95	6.41	CVKMD	898	43.84	-5.35
KTLEV	4,919	177.10	5.42	TABGD	180	248.40	-4.19
PSGYO	5,587	3.83	5.22	EUPWR	4,000	93.20	-4.07

XU100 Para Girişi Gözlenenler				XU100 İşlem Hacmi En Yüksekler			
Hisse	Hacim Mn TL	Kapanış	Gün %	Hisse	Hacim Mn TL	Kapanış	Gün %
HALKB	12,153	48.50	0.71	HALKB	12,153	48.50	0.71
PSGYO	5,587	3.83	5.22	THYAO	10,382	321.75	-1.45
MIATK	3,080	47.44	1.28	ASELS	8,805	395.00	0.25
ODAS	2,034	8.40	7.01	AKBNK	8,744	78.00	1.17
EFOR	1,638	13.95	6.41	SASA	8,291	2.74	1.11

XU100 Endeks Etkisi Pozitifler				XU100 Endeks Etkisi Negatifler			
Hisse	Etki Puan	Kapanış	Gün %	Hisse	Etki Puan	Kapanış	Gün %
AKBNK	7.99	78.00	1.17	EREGL	-9.93	39.40	-2.23
ULKER	6.39	114.70	-1.04	TCELL	-9.86	112.10	-2.69
YKBNK	4.33	40.90	0.99	BIMAS	-9.38	382.50	-0.39
TUPRS	4.03	226.70	0.58	KCHOL	-8.06	195.70	-2.20
ASELS	3.89	395.00	0.25	GRSEL	-7.90	313.00	-1.80

Dünya Borsaları	Kap.	Gün %	Hafta %	Ay %	Yıl %	
ABD	S&P 500	7,420.10	-1.21	2.11	0.16	24.03
	DOW 30	51,492.55	-0.98	3.15	3.97	21.97
	NASDAQ	26,021.66	-1.34	3.39	-0.78	33.30
Avrupa	CAC	8,430.79	-0.20	3.30	6.01	9.72
	DAX	24,934.67	0.10	3.06	4.11	6.40
	FTSE	10,508.61	0.14	2.47	3.07	18.96
Asya	NIKKEI	69,902.25	0.72	8.92	13.83	82.46
	SHANGHAI	4,108.08	0.40	2.88	-0.66	21.23

**BİST100 Teknik Analiz**

Kapanış	Düşük	Yüksek	Aort
14,421.15	14,375.38	14,604.61	14,421.15

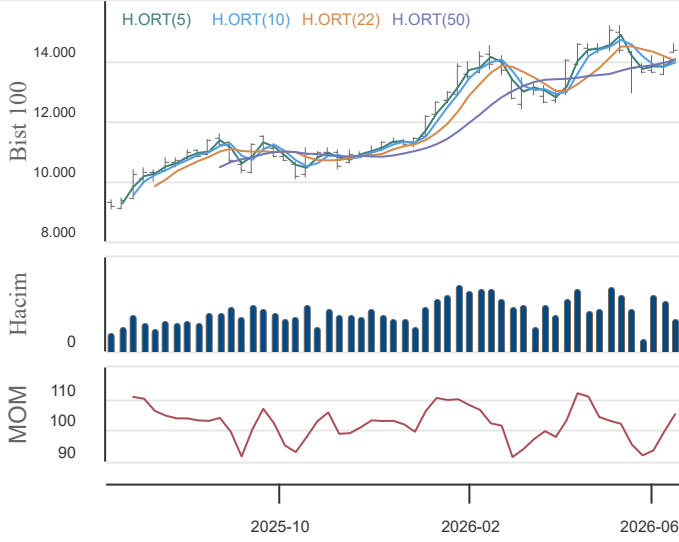
**Destek ve Direnç**

3.Destek	2.Destek	1.Destek	Pivot	1.Direnç	2.Direnç	3.Direnç
14,100	14,238	14,329	14,467	14,559	14,696	14,788
-2.2%	-1.3%	-0.6%	Kap. Uzaklığı	1.0%	1.9%	2.5%

**Hareketli Ortalamalar**

5 HO	10 HO	20 HO	50 HO
14,209	13,996	13,938	14,093
Kapanışın Hareketli Ortalamalara Uzaklığı			
1.5%	3.0%	3.5%	2.3%
5 HO üstünde	10 HO üstünde	20 HO üstünde	50 HO üstünde

BİST100 endeksi son işlem gününü 0.5 düşüşle 14,421.2 puandan tamamladı. Bugün gün içerisinde yukarı yönlü ataklarda sırasıyla 14,558.7, 14,696.3, 14,787.9 seviyeleri öncelikli direnç seviyeleri, aşağı yönlü hareketlerde ise sırasıyla 14,329.5, 14,237.8, 14,100.3 seviyesi öncelikli destek seviyeleri olarak yakından takip edilebilir.

Son işlem günü itibari ile mevcut trend YUKARI yöndedir. Trend gücü ise + 3 (ORTA) konumundadır. Bu bağlamda 13,996.4 trend değişim seviyesi (TDS) aşağı yönde kırılmadığı sürece yukarı yönlü trend devam etme eğiliminde olacaktır.

Performans	Gün %	Hafta %	Ay %	Yılb. %	Yıl %
BİST100 Getiri	-0.5	4.9	-1.5	28.1	54.4
USD'ye Göre Göreceli Getiri	-0.5	4.5	-1.5	18.8	31.4

**İşlem Hacmi (Milyon TL)**

Haftalık Ort.	Aylık Ort.	Yılbaşı Ort.	Yıllık Ort.
197,907	181,373	184,744	151,861
Son Gün İşlem Hacmi			
13.6%	-3.9%	-5.7%	14.7%
Haftalık Ort. altında	Haftalık Ort. altında	Haftalık Ort. altında	Haftalık Ort. üstünde

**Teknik Göstergeler**

RSI	MOM	CCI	MACD	
57.15	AŞAĞI	105.23	YUKARI	
143.77	AŞAĞI	27.22	YUKARI	
Super Trend				
Trend Yönü	Trend Gücü	TDS	En Son Trend Değ.	Veri Tarihi
YUKARI	+ 3 (ORTA)	13,996.39	2	15.06.2026

**VİOP BİST 30 Vadeli İşlem Söz.**

Kapanış	Düşük	Yüksek	Aort
16,675.00	16,665.00	17,026.00	16,792.61

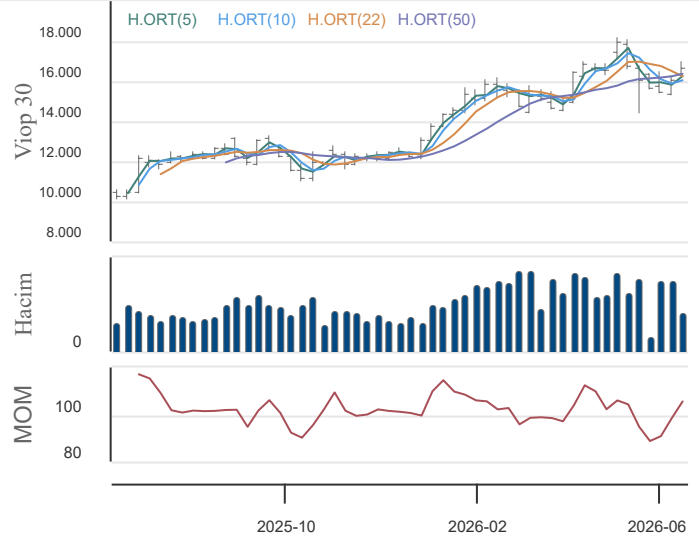
**Destek ve Direnç**

3.Destek	2.Destek	1.Destek	Pivot	1.Direnç	1.Direnç	1.Direnç
16,190	16,428	16,551	16,789	16,912	17,150	17,273
-2.9%	-1.5%	-0.7%	Kap. Uzaklığı	1.4%	2.8%	3.6%

**Hareketli Ortalamalar**

5 HO	10 HO	20 HO	50 HO
16,474	16,105	16,101	16,410
Kapanışın Hareketli Ortalamalara Uzaklığı			
1.2%	3.5%	3.6%	1.6%
5 HO üstünde	10 HO üstünde	20 HO üstünde	50 HO üstünde

VİOP30 endeksi son işlem gününü 1.0 düşüşle 16,675.0 puandan tamamladı. Bugün gün içerisinde yukarı yönlü ataklarda sırasıyla 16,912.3, 17,149.7, 17,273.3 seviyeleri öncelikli direnç seviyeleri, aşağı yönlü hareketlerde ise sırasıyla 16,551.3, 16,427.7, 16,190.3 seviyesi öncelikli destek seviyeleri olarak yakından takip edilebilir.

Son işlem günü itibari ile mevcut trend YUKARI yöndedir. Trend gücü ise + 3 (ORTA) konumundadır. Bu bağlamda 16,098.2 trend değişim seviyesi (TDS) aşağı yönde kırılmadığı sürece yukarı yönlü trend devam etme eğiliminde olacaktır.

Performans	Gün %	Hafta %	Ay %	Yılb. %	Yıl %
BİST100 Getiri	-1.0	6.4	-0.6	36.5	60.8
USD'ye Göre Göreceli Getiri	-1.1	6.0	-2.5	26.6	36.8

**İşlem Hacmi (Milyon TL)**

Haftalık Ort.	Aylık Ort.	Yılbaşı Ort.	Yıllık Ort.
49,491	49,243	45,945	36,136
Son Gün İşlem Hacmi			
19.3%	-15.8%	-9.7%	14.8%
Haftalık Ort. altında	Haftalık Ort. altında	Haftalık Ort. altında	Haftalık Ort. üstünde

**Teknik Göstergeler**

RSI	MOM	CCI	MACD	
54.53	AŞAĞI	105.29	AŞAĞI	
141.09	AŞAĞI	-11.84	YUKARI	
Super Trend				
Trend Yönü	Trend Gücü	TDS	En Son Trend Değ.	Veri Tarihi
YUKARI	+ 3 (ORTA)	16,098.20	2	15.06.2026

## BİST 30 HİSELERİ HAREKETLİ ORTALAMA VE DESTEK DİRENÇ TABLOSU

Kod	Kapanış	Hareketli Ortalama				Değişim			Destek ve Direnç Seviyeleri						
		5 HO	10 HO	20 HO	50 HO	Günlük	Haftalık	Aylık	Destek 3	Destek 2	Destek 1	Pivot	Direnç 1	Direnç 2	Direnç 3
XU100	14,421.15	14,208.53	13,995.62	13,938.05	14,092.93	-0.50%	4.92%	0.37%	14,100.25	14,237.82	14,329.48	14,467.05	14,558.71	14,696.28	14,787.94
XU030	16,606.67	16,306.13	15,971.21	15,884.78	16,109.54	-0.55%	6.13%	1.45%	16,194.83	16,368.65	16,487.66	16,661.48	16,780.49	16,954.31	17,073.32
AEFES	21.06	20.85	20.58	20.05	19.31	-0.94%	5.51%	7.61%	20.10	20.42	20.74	21.06	21.38	21.70	22.02
AKBNK	78.00	74.25	70.30	68.11	72.26	1.17%	18.00%	11.03%	75.08	75.87	76.93	77.72	78.78	79.57	80.63
ASELS	395.00	382.75	374.10	384.83	393.32	0.25%	4.84%	-4.82%	372.25	378.50	386.75	393.00	401.25	407.50	415.75
ASTOR	284.00	285.50	295.93	315.21	274.53	-4.05%	-0.35%	-11.80%	260.58	270.67	277.33	287.42	294.08	304.17	310.83
BIMAS	382.50	383.00	379.70	381.08	375.74	-0.39%	1.05%	-5.12%	358.67	369.33	375.92	386.58	393.17	403.83	410.42
DSTKF	2,870.00	2,740.50	2,590.45	2,296.23	2,317.32	2.14%	10.38%	45.69%	2,684.17	2,733.33	2,801.67	2,850.83	2,919.17	2,968.33	3,036.67
EKGYO	21.60	20.60	20.03	19.78	20.38	0.65%	13.15%	6.30%	20.69	21.03	21.31	21.65	21.93	22.27	22.55
ENKAI	92.65	93.74	94.19	96.40	100.05	-1.59%	-1.23%	-8.90%	89.58	91.02	91.83	93.27	94.08	95.52	96.33
EREGL	39.40	39.53	39.32	38.96	35.59	-2.23%	1.97%	0.80%	37.67	38.45	38.93	39.71	40.19	40.97	41.45
FROTO	89.55	88.84	87.98	87.46	95.49	-1.92%	2.40%	-2.08%	85.38	87.22	88.38	90.22	91.38	93.22	94.38
GARAN	141.00	137.42	132.95	129.33	132.90	0.57%	9.98%	8.63%	137.47	138.53	139.77	140.83	142.07	143.13	144.37
GUBRF	506.00	500.90	497.00	525.93	529.56	-3.53%	7.60%	-14.89%	466.33	483.67	494.83	512.17	523.33	540.67	551.83
ISCTR	14.94	14.58	14.12	13.75	14.04	-0.47%	8.81%	7.71%	14.56	14.71	14.82	14.97	15.08	15.23	15.34
KCHOL	195.70	192.86	190.71	190.93	198.39	-2.20%	5.78%	-1.66%	187.43	191.37	193.53	197.47	199.63	203.57	205.73
KRDMD	39.42	39.84	39.40	39.78	38.33	-3.48%	3.52%	-6.10%	36.39	37.75	38.59	39.95	40.79	42.15	42.99
MGROS	681.00	683.50	674.95	673.65	657.40	-2.51%	1.95%	-0.22%	627.83	648.67	664.83	685.67	701.83	722.67	738.83
PETKM	20.08	19.66	20.13	21.84	22.59	1.67%	0.65%	-22.77%	18.70	19.17	19.63	20.10	20.56	21.03	21.49
PGSUS	180.00	176.54	172.82	171.71	179.00	-2.17%	7.91%	1.93%	172.53	176.27	178.13	181.87	183.73	187.47	189.33
SAHOL	99.80	97.87	94.52	92.75	95.39	-0.99%	9.49%	7.25%	95.55	97.20	98.50	100.15	101.45	103.10	104.40
SASA	2.74	2.67	2.60	2.65	2.82	1.11%	9.60%	-3.18%	2.62	2.65	2.70	2.73	2.78	2.81	2.86
SISE	44.90	45.13	44.95	45.26	46.28	-2.26%	1.58%	-5.64%	42.79	43.81	44.35	45.37	45.91	46.93	47.47
TAVHL	300.25	285.65	272.13	264.29	288.08	-0.58%	15.26%	16.26%	285.75	289.75	295.00	299.00	304.25	308.25	313.50
TCELL	112.10	112.08	109.09	107.62	111.62	-2.69%	7.17%	2.37%	105.17	108.23	110.17	113.23	115.17	118.23	120.17
THYAO	321.75	315.00	306.13	299.78	307.33	-1.45%	8.88%	7.25%	311.83	316.42	319.08	323.67	326.33	330.92	333.58
TOASO	329.25	309.40	301.45	299.01	294.62	1.62%	13.53%	9.02%	313.08	318.42	323.83	329.17	334.58	339.92	345.33
TRALT	47.86	45.68	45.47	45.14	44.85	-0.50%	11.30%	0.97%	45.44	46.22	47.04	47.82	48.64	49.42	50.24
TTKOM	62.45	63.56	63.22	62.16	62.60	-3.18%	1.96%	1.22%	58.02	59.98	61.22	63.18	64.42	66.38	67.62
TUPRS	226.70	230.76	232.99	239.03	252.32	0.58%	-3.45%	-12.30%	222.03	223.77	225.23	226.97	228.43	230.17	231.63
VAKBN	34.12	33.36	32.77	31.97	32.38	-0.35%	8.04%	10.78%	31.73	32.61	33.37	34.25	35.01	35.89	36.65
YKBNK	40.90	39.00	36.91	35.61	36.61	0.99%	17.53%	11.08%	39.49	39.89	40.39	40.79	41.29	41.69	42.19

## BİST 30 HİSSELERİ TEKNİK DEĞERLENDİRME

Kod	Kapanış	RSI			MOMENTUM			CCI			5HO	10HO	20HO	MACD		
		Değer	Sinyal	Bölge	Değer	Sinyal	Bölge	Değer	Sinyal	Bölge	Sinyal	Sinyal	Sinyal	Değer	Sinyal	
XU100	14,421.15	57.15			103.96			124.97							27.22	
XU030	16,606.67	59.11			105.92			134.17							55.47	
AEFES	21.06	61.21			101.94			112.35							0.45	
AKBNK	78.00	65.40			116.16		AŞIRI ALIM	146.30							0.84	
ASELS	395.00	53.04			109.04			104.37							-4.22	ALIŞ
ASTOR	284.00	46.16			87.99		AŞIRI SATIM	-76.61				SATIŞ			-0.32	
BIMAS	382.50	51.89			103.08			68.14				SATIŞ			1.62	
DSTKF	2,870.00	72.95		AŞIRI ALIM	127.16		AŞIRI ALIM	111.71							150.40	
EKGYO	21.60	61.49			106.30			166.00							0.09	
ENKAI	92.65	40.19			97.58			-94.11							-2.10	
EREGL	39.40	56.53			98.25		SATIŞ	-3.87				SATIŞ			1.03	
FROTO	89.55	47.68		SATIŞ	101.07			77.10							-1.77	
GARAN	141.00	61.97			108.88			136.23							1.68	
GUBRF	506.00	45.71			96.84			-12.25				SATIŞ	SATIŞ	SATIŞ	-12.69	
ISCTR	14.94	62.97			108.89			136.47							0.19	
KCHOL	195.70	51.83			102.35			96.15							-1.46	
KRDMD	39.42	50.10			99.55		SATIŞ	-23.60				SATIŞ	SATIŞ	SATIŞ	0.31	
MGROS	681.00	53.44			102.79			60.01				SATIŞ			6.90	
PETKM	20.08	38.19			95.53			-48.44				ALIŞ			-1.03	
PGSUS	180.00	55.49			105.14			127.08							-0.41	
SAHOL	99.80	60.56			108.48			123.89							0.90	
SASA	2.74	50.71		ALIŞ	105.79			111.81							-0.06	
SISE	44.90	46.80		SATIŞ	98.72			-32.36				SATIŞ	SATIŞ	SATIŞ	-0.41	
TAVHL	300.25	64.22			113.73		AŞIRI ALIM	155.47							2.02	
TCELL	112.10	53.46			103.89			89.10							0.07	
THYAO	321.75	61.91			107.34			125.61							3.44	
TOASO	329.25	65.32			110.67		AŞIRI ALIM	194.77							4.58	
TRALT	47.86	56.87			99.09		SATIŞ	98.34							0.34	
TTKOM	62.45	48.89		SATIŞ	98.11		SATIŞ	-27.90				SATIŞ	SATIŞ	SATIŞ	0.24	
TUPRS	226.70	37.99			97.63			-118.45							-6.80	
VAKBN	34.12	59.46			104.34			117.92							0.40	
YKBNK	40.90	66.91			116.19		AŞIRI ALIM	143.76							0.80	

**ŞİRKET TEMETTÜ ÖDEMELERİ**

Kod	Brüt Temettü (Bin TL)	Temettü Dağıtım Oranı	Hisse Başına Brüt Tutar (TL)	Hisse Başına Net Tutar (TL)	Temettü Verimi (%)	Temettü Dağıtım Tarihi	Ödemeye Kalan Gün	Ödeme Tarihleri
AAGYO	300,000.00	238.81%	0.43	0.43	2.51%	17.06.2026	0	17.06.2026
BASGZ	1,400,000.00	41.16%	2.00	1.70	3.84%	18.06.2026	1	18.06.2026
EMPAE	17,000.00	20.55%	0.10	0.09	0.09%	18.06.2026	1	18.06.2026
KRVGD	78,745.30	-85.84%	0.04	0.03	1.23%	18.06.2026	1	18.06.2026
ULKER	2,117,000.00	43.43%	5.73	4.87	5.00%	19.06.2026	2	19.06.2026
MHRGY	84,473.02	17.28%	0.07	0.07	1.72%	22.06.2026	5	22.06.2026
KTLEV	800,000.00	9.28%	0.39	0.33	0.22%	23.06.2026	6	Taksit : 23.06.2026 - 20.05.2026 - 28.04.2026 - 21.04.2026
SVGYO	8,339.10	-6.45%	0.01	0.01	0.04%	23.06.2026	6	23.06.2026
AHSGY	55,000.00	1.76%	0.08	0.08	0.40%	24.06.2026	7	24.06.2026
ARASE	500,000.00	22.32%	2.00	1.70	1.71%	24.06.2026	7	24.06.2026
CEMTS	150,000.00	-129.36%	0.30	0.26	2.92%	24.06.2026	7	24.06.2026
EKGYO	2,280,000.00	47.65%	0.60	0.60	2.78%	24.06.2026	7	24.06.2026
OZKGY	289,307.20	33.59%	0.20	0.20	1.30%	24.06.2026	7	24.06.2026
VKGYO	352,000.00	45.10%	0.10	0.10	3.67%	24.06.2026	7	24.06.2026
HLGYO	2,210,000.00	16.01%	0.58	0.58	8.96%	26.06.2026	9	26.06.2026
ISKPL	646.76	0.29%	0.00	0.00	0.01%	26.06.2026	9	26.06.2026
EGEGY	60,000.00	7.39%	0.30	0.30	1.13%	30.06.2026	13	30.06.2026
ISSEN	16,975.92	-3.50%	0.04	0.03	0.52%	30.06.2026	13	30.06.2026
PSGYO	70,320.84	2.43%	0.01	0.01	0.27%	30.06.2026	13	30.06.2026
ZRGYO	436,271.52	5.75%	0.09	0.09	0.53%	30.06.2026	13	30.06.2026
INDES	179,151.83	34.50%	0.22	0.18	2.05%	01.07.2026	14	01.07.2026
KCAER	325,000.00	68.64%	0.17	0.14	1.14%	01.07.2026	14	01.07.2026
DOFER	10,588.24	61.90%	0.19	0.16	0.57%	02.07.2026	15	Taksit : 02.07.2026
LILAK	900,025.00	52.82%	1.53	1.30	4.17%	06.07.2026	19	06.07.2026
OZSUB	74,000.00	25.17%	0.62	0.52	2.09%	06.07.2026	19	06.07.2026
MEYSU	43,500.00	8.80%	0.05	0.04	0.32%	07.07.2026	20	07.07.2026
PNLSN	51,596.27	20.01%	0.69	0.58	1.52%	08.07.2026	21	08.07.2026
GENKM	125,000.00	50.16%	0.21	0.17	0.96%	14.07.2026	27	14.07.2026
EGPRO	700,000.00	62.24%	1.28	1.09	3.28%	16.07.2026	29	Taksit : 16.07.2026 - 14.05.2026
GOLTS	75,000.00	20.25%	4.17	3.54	1.26%	17.07.2026	30	17.07.2026

## ŞİRKETLERDEN HABERLER

KZBGY	18.06.2026 00:05 Kızılıbük Gayrimenkul Yatırım Ortaklığı A.Ş. Beyazkum Satış Pazarlama İşletmeleri A.Ş. ile İmzalanın Gayrimenkul Satış Vaadi Sözleşmesinin Tadil Edilmesi <a href="#">Haberin Devamı</a>
OBAMS	17.06.2026 22:07 Oba Makarnacılık Sanayi Ve Ticaret A.Ş. 2025 Yılı Olağan Genel Kurul Toplantısı Sonuçlarının Tescil ve İlanı Hakkında <a href="#">Haberin Devamı</a>
MAGEN	17.06.2026 18:26 Margün Enerji Üretim Sanayi Ve Ticaret A.Ş. 17.06.2026 Tarihli Pay Geri Alım İşlemleri <a href="#">Haberin Devamı</a>
GLYHO	17.06.2026 18:25 Global Yatırım Holding A.Ş. 17.06.2026 Tarihli Pay Geri Alım İşlemleri <a href="#">Haberin Devamı</a>
GOKNR	17.06.2026 18:21 Göknur Gıda Maddeleri Enerji İmalat İthalat İhracat Ticaret Ve Sanayi A.Ş. Pay Geri Alım Programının sona ermesi <a href="#">Haberin Devamı</a>
MOGAN	17.06.2026 18:02 Mogan Enerji Yatırım Holding A.Ş. 2025 Yılı Olağan Genel Kurul Toplantısı İlanı <a href="#">Haberin Devamı</a>
ISATR	17.06.2026 17:30 Türkiye İş Bankası A.Ş.,İSBTR,İSCTR,ISKUR,Doğru Varlık Yönetim A.Ş. Türkiye İş Bankası A.Ş. Tahsili Gecikmiş Alacak Portföyü Alımı <a href="#">Haberin Devamı</a>
SMRTG	17.06.2026 17:05 Smart Güneş Enerjisi Teknolojileri Araştırma Geliştirme Üretim Sanayi Ve Ticaret A.Ş. Yeni iş ilişkisi <a href="#">Haberin Devamı</a>
MOPAS	17.06.2026 16:19 Mopaş Marketçilik Gıda Sanayi ve Ticaret A.Ş. 2025 YILI OLAĞAN GENEL KURULUMUZ HAKKINDA <a href="#">Haberin Devamı</a>
ENERY	17.06.2026 15:40 Enerya Enerji A.Ş. Kayıtlı Sermaye Tavanı Artırımı hk <a href="#">Haberin Devamı</a>
ENERY	17.06.2026 15:23 Enerya Enerji A.Ş. 2025 Yılı Olağan Genel Kurul Toplantı Sonucu <a href="#">Haberin Devamı</a>
MIATK	17.06.2026 15:01 Mia Teknoloji A.Ş. Tripy Mobility nin Stratejik İş Birliği ve Yazılım Lisans Sözleşmesi İmzalanması Hakkında <a href="#">Haberin Devamı</a>
BIENY	17.06.2026 12:56 Bien Yapı Ürünleri Sanayi Turizm Ve Ticaret A.Ş. ISO 500 Araştırması Hakkında <a href="#">Haberin Devamı</a>
QUAGR	17.06.2026 12:50 QUA Granite Hayal Yapı ve Ürünleri Sanayi Ticaret A.Ş. ISO 500 Araştırması Hakkında <a href="#">Haberin Devamı</a>
ENTRA	17.06.2026 12:35 IC Enterra Yenilenebilir Enerji A.Ş. Rüçhan Haklarının Kullanılmasının Ardından Kalan Payların Borsada Satışının Tamamlanması <a href="#">Haberin Devamı</a>
EKGYO	17.06.2026 10:39 Emlak Konut Gayrimenkul Yatırım Ortaklığı Anonim Şirketi İstanbul Ümraniye Tepeüstü İhalesi 2. Oturum Sonucu <a href="#">Haberin Devamı</a>
TURSG	17.06.2026 10:17 Türkiye Sigorta A.Ş. Hak Kullanım İşlemleri <a href="#">Haberin Devamı</a>
MIATK	17.06.2026 09:06 Mia Teknoloji A.Ş. Küçük Modüler Nükleer Reaktörler - SMR Alanında Stratejik İş Birliği Anlaşması hk <a href="#">Haberin Devamı</a>
KONTR	16.06.2026 20:22 Kontrolmatik Teknoloji Enerji Ve Mühendislik A.Ş. Şirketimizin Güncel Durumu Hakkında Kamuoyunun Bilgilendirilmesi <a href="#">Haberin Devamı</a>
KONTR	16.06.2026 18:58 Kontrolmatik Teknoloji Enerji Ve Mühendislik A.Ş. Asgari Toplantı Nisabının Sağlanamaması Nedeni ile Ertelenen 2025 Yılı Olağan Genel Kurul 2. Toplantısına Davet <a href="#">Haberin Devamı</a>
GOKNR	16.06.2026 18:47 Göknur Gıda Maddeleri Enerji İmalat İthalat İhracat Ticaret Ve Sanayi A.Ş. Payların Geri alınmasına ilişkin Bildirim <a href="#">Haberin Devamı</a>
SELEC	16.06.2026 18:35 Selçuk Ecza Deposu Ticaret ve Sanayi A.Ş.,Gentaş Kimya Sanayi ve Ticaret Pazarlama A.Ş. Pay Piyasasında Volatilitte Bazlı Tedbir Sistemi <a href="#">Haberin Devamı</a>
NTHOL	16.06.2026 18:18 Net Holding A.Ş. Şirketimizin kendi paylarının geri alımı hakkında <a href="#">Haberin Devamı</a>
BINHO	16.06.2026 18:14 1000 Yatırımlar Holding A.Ş. 2025 Yılı Olağan Genel Kurul Toplantısı - Güncelleme <a href="#">Haberin Devamı</a>
ISATR	16.06.2026 18:11 Türkiye İş Bankası A.Ş.,İSBTR,İSCTR,ISKUR,Gelecek Varlık Yönetimi A.Ş. İhale sonrası Devir ve Temlik İşlemlerinin tamamlanması hk <a href="#">Haberin Devamı</a>

## EKONOMİK TAKVİM

Tarih	Saat	Ülke	Açıklanan Veri	Önceki	Beklenti	Gerçekleşme
15.06.2026	10:00	Türkiye	Sanayi Üretimi (Aylık) (Nis)	-0,80%		3,70%
15.06.2026	10:00	Türkiye	Sanayi Üretimi (Yıllık) (Nis)	-1,1%		6,0%
15.06.2026	11:00	Türkiye	Bütçe Dengesi (May)	-338,70B		-298,20B
16.06.2026	06:00	Japonya	Faiz Oranı Kararı	0,75%	1,00%	1,00%
16.06.2026	07:30	Avustralya	Faiz Oranı Kararı (Haz)	4,35%	4,35%	4,35%
16.06.2026	10:00	Türkiye	Türkiye Perakende Satışları (Yıllık) (Nis)	21,7%		11,4%
16.06.2026	10:00	Türkiye	Türkiye Perakende Satışları (Aylık) (Nis)	2,8%		-1,7%
17.06.2026	09:00	Birleşik Krallık	Tüketici Fiyat Endeksi (TÜFE) (Yıllık) (May)	2,8%	3,0%	2,8%
17.06.2026	12:00	Euro Bölgesi	Tüketici Fiyat Endeksi (TÜFE) (Yıllık) (May)	3,0%	3,2%	3,2%
17.06.2026	15:30	ABD	Çekirdek Perakende Satışlar (Aylık) (May)	0,7%	0,6%	0,8%
17.06.2026	15:30	ABD	Perakende Satışlar (Aylık) (May)	0,4%	0,5%	0,9%
17.06.2026	16:30	ABD	ABD Başkanı Trump'ın Konuşması			
17.06.2026	17:30	ABD	Enerji Bilgisi İdaresi Ham Petrol Stokları	-7,227M	-3,600M	-8,263M
17.06.2026	17:45	ABD	ABD Başkanı Trump'ın Konuşması			
17.06.2026	21:00	ABD	Federal Açık Piyasa Komitesi (FOMC) Ekonomik Planları			
17.06.2026	21:00	ABD	Federal Açık Piyasa Komitesi (FOMC) Açıklaması			
17.06.2026	21:00	ABD	Faiz Oranı Kararı	3,75%	3,75%	3,75%
17.06.2026	21:30	ABD	FOMC Basın Toplantısı			
18.06.2026	10:30	İsviçre	Faiz Oranı Kararı (2. Çeyrek)	0,00%	0,00%	
18.06.2026	11:30	İsviçre	SNB Basın Toplantısı			
18.06.2026	14:00	Türkiye	Para Politikası Toplantı Özeti			
18.06.2026	14:00	Birleşik Krallık	Faiz Oranı Kararı (Haz)	3,75%	3,75%	
18.06.2026	14:30	Türkiye	Brüt Döviz Rezervleri	54,25B		
18.06.2026	14:30	Türkiye	Net Döviz Rezervleri	46,84%		
18.06.2026	15:30	ABD	Philadelphia Fed İmalat Endeksi (Haz)	-0,4	11,4	
18.06.2026	15:30	ABD	İşsizlik Haklarından Yararlanma Başvuruları	229K	225K	
19.06.2026	10:00	Türkiye	İmalat Güveni (Haz)	103,3		
19.06.2026	10:00	Türkiye	Kapasite Kullanım Oranı (Haz)	74,2%		

### YASAL UYARI

Burada yer alan bilgiler Trive Yatırım tarafından genel bilgilendirme amacı ile hazırlanmıştır. Yatırım bilgi, yorum ve tavsiyeleri yatırım danışmanlığı kapsamında değildir. Yatırım danışmanlığı hizmeti, SPK tarafından yetkilendirilmiş yetkili kuruluşlar tarafından kişilerin risk ve getiri tercihleri dikkate alınarak sözleşme imzalanmak suretiyle kişiye özel olarak sunulmaktadır. Burada yer alan yorum ve tavsiyeler ise genel nitelikte olup tavsiyede bulunanların kişisel görüşlerine dayanmaktadır. Herhangi bir yatırım aracının alım-satım önerisi ya da getiri vaadi olarak yorumlanmamalıdır. Bu görüşler mali durumunuz ile risk ve getiri tercihlerinize uygun olmayabilir. Bu nedenle, sadece burada yer alan bilgilere dayanarak yatırım kararı verilmesi beklentilerinize uygun sonuçlar doğurmayabilir. Tüm veriler, Trive Yatırım tarafından güvenilir olduğuna inanılan kaynaklardan alınmıştır. Burada yer alan fiyatlar, veriler ve bilgilerin tam ve doğru olduğu garanti edilemez; içerik, haber verilmeksizin değiştirilebilir. Bu kaynakların kullanılması nedeni ile ortaya çıkabilecek hatalardan veya zararlardan kurum çalışanları ile Trive Yatırım sorumlu değildir.

Adres: Reşitpaşa Mah. Eski Büyükdere Cad. No:2 İç Kapı No: 6 Sarıyer / İstanbul [www.trive.com.tr](http://www.trive.com.tr)

Kaynaklar: Trive Yatırım Araştırma, Matriks ve Finnet

Raporu Hazırlayan Birim : Trive Yatırım Araştırma ve Strateji Departmanı

Mail: [destek@trive.com.tr](mailto:destek@trive.com.tr)

Tel: 444 39 34