

USDTRY	BIST 100	10 Yıllık Faiz TR	XAUUSD
46.49 0.05%	14,331.21 -1.43%	27.93 0.08%	3,999.30 -2.70%
BRENT	DAX	S&P 500	NIKKEI 225
73.39 -4.28%	24,740.36 -0.62%	7,358.22 -0.10%	69,174.97 -0.88%

Küresel piyasalar yeni güne ABD ile İran arasındaki müzakerelerde kaydedilen ilerlemenin etkisiyle başladı. ABD Hazine Bakanlığı'nın İran petrolü ve petrokimya ürünlerinin ticaretine yönelik geçici lisans yayımlaması, diplomatik sürecin ilk somut ekonomik adımı olarak öne çıktı. Hürmüz Boğazı'nda tanker trafiğinin yeniden hızlanması ve Katar'ın LNG sevkiyatına başlaması enerji arzına ilişkin endişeleri azaltırken, petrol fiyatları son ayların en düşük seviyelerine geriledi. Buna rağmen taraflar arasında nükleer denetimler ve dondurulmuş varlıklar konusunda söylem farklılıkları sürüyor. Piyasa ise şimdilik diplomatik ilerlemeyi fiyatlamayı tercih ediyor.

Enerji fiyatlarındaki geri çekilmeye rağmen yatırımcıların odağı yeniden Fed'e kaymış durumda. Güçlü dolar ve faiz artırım beklentileri altın üzerinde baskı oluştururken, CME FedWatch verileri yıl sonuna kadar ilave sıkılaştırma olasılığının yüksek kaldığını gösteriyor. Chicago Fed Başkanı Goolsbee'nin enflasyona ilişkin temkinli açıklamaları ve Deutsche Bank ile Goldman Sachs'ın altın tahminlerini aşağı yönlü revize etmesi de bu görünümü destekledi. Buna karşılık ECB Başkanı Lagarde, enerji şokuna rağmen enflasyonun orta vadede kontrol altına alınabileceğini belirterek Fed'den daha güvercin bir duruş sergiledi. Bu durum iki büyük merkez bankası arasındaki politika ayrışmasının belirginleştiğine işaret ediyor.

Şirketler tarafında Micron'un beklentileri aşan finansalları yapay zeka hisselerinde risk iştahını yeniden canlandırırken, Türkiye-ABD ilişkilerinde savunma sanayi alanındaki olumlu mesajlar Türk varlıkları açısından destekleyici bir gelişme olarak öne çıktı. TCMB Başkanı Fatih Karahan da Londra temaslarında dezenflasyon sürecinin devam ettiğini ve iç talepteki yavaşlamanın fiyat istikrarını desteklediğini vurguladı. Günün en kritik gündemi ise ABD'de açıklanacak PCE enflasyon verisi olacak. Özellikle çekirdek enflasyonun beklentilerin üzerinde gelmesi halinde Fed'in eylül ayına yönelik faiz artırım beklentileri daha da güçlenebilir ve küresel piyasalarda fiyatlamaların yönünü belirleyebilir.

Döviz Piyasaları	Kapanış	Gün %	Hafta %	Ay %	Yılb. %	Yıl %
EUR/USD	1.14	-0.23	-1.25	-2.14	-3.35	-2.17
EUR/TRY	52.81	-0.13	-0.94	-0.43	4.47	14.87
USD/TRY	46.49	0.05	0.30	1.71	8.24	17.41
Döviz Sepeti	49.75	-0.18	-0.51	0.92	6.43	16.60
Dolar Endeksi	101.61	0.24	1.33	2.39	3.35	3.78

Tahvil Piyasası	Kap.	Ö. Gün %	Ö. Haf. %	Ö. Ay %	Yılb. %	Ö. Yıl %
TR 2 Yıllık	41.45	41.45	41.45	41.45	36.12	39.04
TR 10 Yıllık	27.93	27.93	27.93	27.93	24.92	27.89
ABD 2 Yıllık	4.15	4.15	4.15	4.15	3.48	3.71
ABD 10 Yıllık	4.40	4.41	4.41	4.41	4.17	4.22
ABD 10y-2y Farkı (yp)	-26.00	-26.00	-26.00	-26.00	-68.90	-51.20
Almanya 10 Yıllık	2.87	2.87	2.87	2.87	2.86	2.67

yp : yüzde puan
 Türkiye 10 yıllık tahvil faizi günü 0.00 baz puan %27.93 seviyesinden tamamladığı gözlemlendi.
 Türkiye ve ABD 10 yıllık tahvil faiz farkı ise 23.52 yp seviyesinde gerçekleşti.

Emtia	Kap.	Gün %	Hafta %	Ay %	Yılb. %	Yıl %
Altın Ons	3,999.3	-2.7	-6.1	-11.3	-7.3	20.4
Gümüş Ons	57.4	-6.6	-15.5	-23.9	-19.2	59.9
Brent	73.4	-4.3	-6.5	-27.1	20.5	9.8

BORSA İSTANBUL ENDEKSLERİ

Endeks	Kapanış	Hacim Mlr TL	Gün %	Haf. %	Ay %	Yılb. %	Yıl %
XU100	14,331	139.22	-1.4	-0.6	3.8	27.3	51.7
XU030	16,588	96.30	-1.4	-0.1	5.0	35.7	57.7
XUSIN	17,809	70.09	-1.2	-1.6	-1.9	27.1	47.5
XBANK	18,679	24.39	-0.2	2.2	21.5	12.9	36.5
XTUMY	74,104	70.38	-0.5	0.5	6.5	33.2	79.8

BİST VİOP	VKGS	Kapanış	Gün %	AP	AP Değ.
F_XU0300626	37	16,696.0	-1.0	380,603	-13,922
F_EURTRY0626	6	53.0	-0.6	4,940	-388
F_USDTRY0626	6	46.7	0.0	2,999,480	-42,605

Ap : Açık Pozisyon, VKGS : Vadeye Kalan Gün Sayısı

Son ve Önceki Dönem	Son	Ö. Haf.	Ö. Ay	Yılbaşı	Ö. Yıl
Yab. Takas Oranları (%)	32.83	32.99	34.60	36.28	35.39

XU100 En Çok Yükselenler				XU100 En Çok Düşenler			
Hisse	Hacim Mn TL	Kapanış	Gün %	Hisse	Hacim Mn TL	Kapanış	Gün %
BALUSU	1,429	18.67	9.95	ODAS	2,427	8.56	-9.99
GENIL	1,730	9.62	5.95	RALYH	855	160.00	-9.60
SKBNK	490	16.93	2.79	HEKTS	2,271	3.65	-8.52
ALARK	481	102.00	2.00	PSGYO	3,173	3.44	-8.27
GRSEL	256	308.00	1.82	EUPWR	2,266	86.15	-7.32

XU100 Para Girişi Gözlenenler				XU100 İşlem Hacmi En Yüksekler			
Hisse	Hacim Mn TL	Kapanış	Gün %	Hisse	Hacim Mn TL	Kapanış	Gün %
DAPGM	2,543	10.05	0.50	THYAO	13,616	324.75	-0.08
IZENR	2,147	10.05	0.20	ASELS	9,585	367.50	-6.25
GENIL	1,730	9.62	5.95	ASTOR	6,768	298.00	0.68
BALUSU	1,429	18.67	9.95	AKBNK	6,250	80.95	0.56
ISMEN	348	37.16	1.09	ISCTR	6,129	15.10	-0.53

XU100 Endeks Etkisi Pozitifler				XU100 Endeks Etkisi Negatifler			
Hisse	Etki Puan	Kapanış	Gün %	Hisse	Etki Puan	Kapanış	Gün %
GESAN	8.75	72.20	-6.54	ASELS	-95.19	367.50	-6.25
AKBNK	3.99	80.95	0.56	SASA	-7.86	2.54	-3.79
ASTOR	2.81	298.00	0.68	RALYH	-6.86	160.00	-9.60
KCHOL	2.56	193.00	0.73	KTLEV	-6.02	178.30	-2.03
SAHOL	2.28	99.80	0.66	TRALT	-4.57	48.30	-3.01

Dünya Borsaları		Kap.	Gün %	Hafta %	Ay %	Yıl %
ABD	S&P 500	7,358.22	-0.10	-0.83	-1.54	20.78
	DOW 30	51,848.90	0.35	0.69	2.51	20.33
	NASDAQ	25,476.64	-0.43	-2.09	-3.29	27.94
Avrupa	CAC	8,385.49	0.54	-0.54	3.32	10.10
	DAX	24,740.36	-0.62	-0.78	-0.60	4.65
	FTSE	10,461.63	0.31	-0.45	-0.04	19.44
Asya	NIKKEI	69,174.97	-0.88	-1.04	9.21	78.33
	SHANGHAI	4,110.81	0.11	0.07	-0.05	20.18

BİST100 Teknik Analiz	Kapanış	Düşük	Yüksek	Aort
	14,331.21	14,323.52	14,557.12	14,331.21

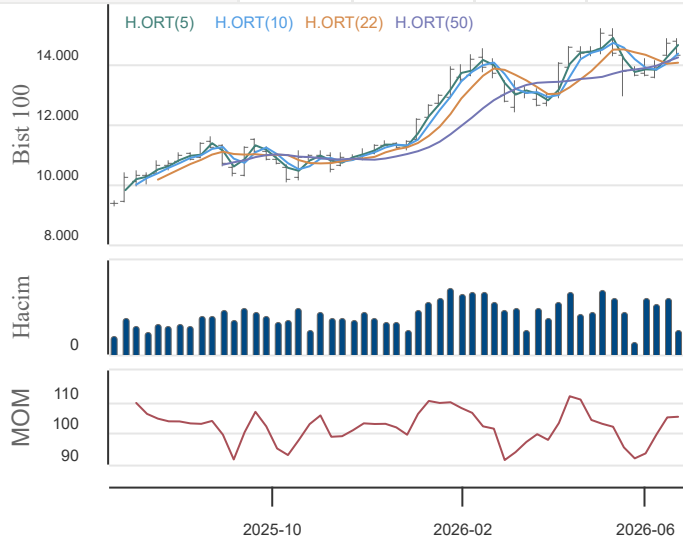
Destek ve Direnç

3.Destek	2.Destek	1.Destek	Pivot	1.Direnç	2.Direnç	3.Direnç
14,017	14,170	14,251	14,404	14,484	14,638	14,718
-2.2%	-1.1%	-0.6%	Kap. Uzaklığı	1.1%	2.1%	2.7%

Hareketli Ortalamalar

5 HO	10 HO	20 HO	50 HO
14,632	14,420	14,127	14,257
Kapanışın Hareketli Ortalamalara Uzaklığı			
-2.1%	-0.6%	1.4%	0.5%
5 HO altında	10 HO altında	20 HO üstünde	50 HO üstünde

BİST100 endeksi son işlem gününü 1.4 düşüşle 14,331.2 puandan tamamladı. Bugün gün içerisinde yukarı yönlü ataklarda sırasıyla 14,484.4, 14,637.6, 14,718.0 seviyeleri öncelikli direnç seviyeleri, aşağı yönlü hareketlerde ise sırasıyla 14,250.8, 14,170.4, 14,017.2 seviyesi öncelikli destek seviyeleri olarak yakından takip edilebilir.

Son işlem günü itibari ile mevcut trend AŞAĞI yöndedir. Trend gücü ise - 3 (ORTA) konumundadır. Bu bağlamda 14,828.6 trend değişim seviyesi (TDS) yukarı yönde aşılamadığı sürece aşağı yönlü trend devam etme eğiliminde olacaktır.

Performans	Gün %	Hafta %	Ay %	Yılb. %	Yıl %
BİST100 Getiri	-1.4	-0.6	1.9	27.3	51.7
USD'ye Göre Göreceli Getiri	-1.5	-1.0	1.9	17.6	29.6

İşlem Hacmi (Milyon TL)

Haftalık Ort.	Aylık Ort.	Yılbaşı Ort.	Yıllık Ort.
164,137	176,493	183,866	153,368
Son Gün İşlem Hacmi			
17.9%	-21.1%	-24.3%	-9.2%
Haftalık Ort. altında	Haftalık Ort. altında	Haftalık Ort. altında	Haftalık Ort. altında

Teknik Göstergeler

RSI	MOM	CCI	MACD
51.89	AŞAĞI	103.40	AŞAĞI
29.51	AŞAĞI	132.37	AŞAĞI

Super Trend

Trend Yönü	Trend Gücü	TDS	En Son Trend Değ.	Veri Tarihi
AŞAĞI	- 3 (ORTA)	14,828.58	0	24.06.2026

VİOP BİST 30 Vadeli İşlem Söz.	Kapanış	Düşük	Yüksek	Aort
	16,671.00	16,612.00	16,893.00	16,716.00

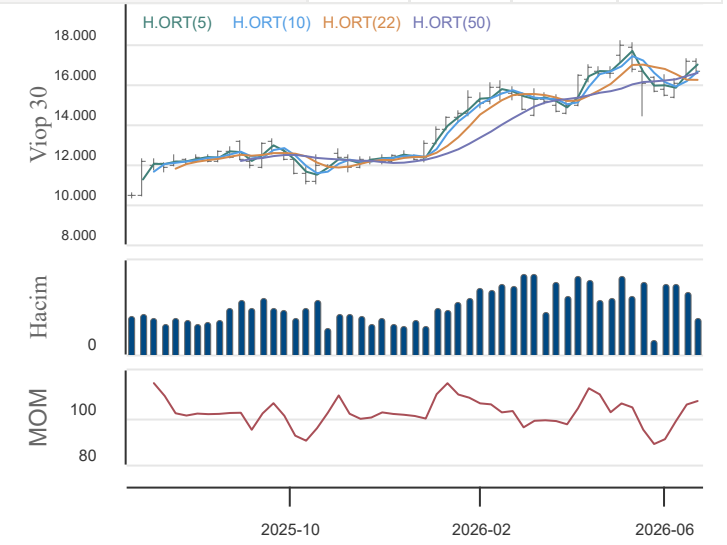
Destek ve Direnç

3.Destek	2.Destek	1.Destek	Pivot	1.Direnç	1.Direnç	1.Direnç
16,277	16,444	16,558	16,725	16,839	17,006	17,120
-2.4%	-1.4%	-0.7%	Kap. Uzaklığı	1.0%	2.0%	2.7%

Hareketli Ortalamalar

5 HO	10 HO	20 HO	50 HO
16,987	16,731	16,309	16,596
Kapanışın Hareketli Ortalamalara Uzaklığı			
-1.9%	-0.4%	2.2%	0.5%
5 HO altında	10 HO altında	20 HO üstünde	50 HO üstünde

VİOP30 endeksi son işlem gününü 1.1 düşüşle 16,671.0 puandan tamamladı. Bugün gün içerisinde yukarı yönlü ataklarda sırasıyla 16,838.7, 17,006.3, 17,119.7 seviyeleri öncelikli direnç seviyeleri, aşağı yönlü hareketlerde ise sırasıyla 16,557.7, 16,444.3, 16,276.7 seviyesi öncelikli destek seviyeleri olarak yakından takip edilebilir.

Son işlem günü itibari ile mevcut trend YUKARI yöndedir. Trend gücü ise + 1 (ÇOK ZAYIF) konumundadır. Bu bağlamda 16,623.8 trend değişim seviyesi (TDS) aşağı yönde kırılmadığı sürece yukarı yönlü trend devam etme eğiliminde olacaktır.

Performans	Gün %	Hafta %	Ay %	Yılb. %	Yıl %
BİST100 Getiri	-1.1	0.0	3.8	36.4	56.8
USD'ye Göre Göreceli Getiri	-1.1	-0.4	1.8	26.0	34.0

İşlem Hacmi (Milyon TL)

Haftalık Ort.	Aylık Ort.	Yılbaşı Ort.	Yıllık Ort.
43,464	45,070	45,839	36,438
Son Gün İşlem Hacmi			
1.8%	-5.2%	-6.8%	17.2%
Haftalık Ort. altında	Haftalık Ort. altında	Haftalık Ort. altında	Haftalık Ort. üstünde

Teknik Göstergeler

RSI	MOM	CCI	MACD
52.22	AŞAĞI	105.31	AŞAĞI
37.05	AŞAĞI	144.19	AŞAĞI

Super Trend

Trend Yönü	Trend Gücü	TDS	En Son Trend Değ.	Veri Tarihi
YUKARI	+ 1 (ÇOK ZAYIF)	16,623.80	7	15.06.2026

BİST 30 HİSELERİ HAREKETLİ ORTALAMA VE DESTEK DİRENÇ TABLOSU

Kod	Kapanış	Hareketli Ortalama				Değişim			Destek ve Direnç Seviyeleri						
		5 HO	10 HO	20 HO	50 HO	Günlük	Haftalık	Aylık	Destek 3	Destek 2	Destek 1	Pivot	Direnç 1	Direnç 2	Direnç 3
XU100	14,331.21	14,632.46	14,420.50	14,127.10	14,256.99	-1.43%	-0.62%	3.79%	14,017.18	14,170.35	14,250.78	14,403.95	14,484.38	14,637.55	14,717.98
XU030	16,588.46	16,914.93	16,610.53	16,154.18	16,319.91	-1.37%	-0.11%	5.05%	16,196.29	16,374.25	16,481.36	16,659.32	16,766.43	16,944.39	17,051.50
AEFES	20.64	20.96	20.90	20.46	19.71	0.49%	-1.99%	7.05%	20.01	20.17	20.41	20.57	20.81	20.97	21.21
AKBNK	80.95	81.28	77.77	71.67	73.47	0.56%	3.78%	27.28%	77.93	78.82	79.88	80.77	81.83	82.72	83.78
ASELS	367.50	393.50	388.13	383.29	399.35	-6.25%	-6.96%	-10.37%	333.83	350.67	359.08	375.92	384.33	401.17	409.58
ASTOR	298.00	300.05	292.78	308.33	284.01	0.68%	4.93%	-13.62%	279.83	286.17	292.08	298.42	304.33	310.67	316.58
BIMAS	374.00	382.15	382.58	379.14	379.54	-2.29%	-2.22%	-4.28%	358.33	365.67	369.83	377.17	381.33	388.67	392.83
DSTKF	3,330.00	3,245.50	2,993.00	2,624.25	2,446.57	0.15%	16.03%	67.59%	3,210.83	3,251.67	3,290.83	3,331.67	3,370.83	3,411.67	3,450.83
EKGYO	20.86	21.24	20.63	19.79	20.03	-0.38%	-0.66%	11.24%	20.14	20.38	20.62	20.86	21.10	21.34	21.58
ENKAI	89.30	92.17	92.96	94.79	100.04	-0.94%	-3.62%	-9.75%	87.43	88.27	88.78	89.62	90.13	90.97	91.48
EREGL	39.94	40.02	39.78	39.56	36.73	0.30%	1.37%	4.66%	39.36	39.54	39.74	39.92	40.12	40.30	40.50
FROTO	86.45	89.44	89.14	88.09	94.44	-1.71%	-3.46%	-0.46%	84.12	85.28	85.87	87.03	87.62	88.78	89.37
GARAN	140.40	142.50	139.96	133.40	134.46	-0.21%	-0.43%	14.80%	136.83	137.87	139.13	140.17	141.43	142.47	143.73
GUBRF	467.25	492.00	496.45	509.05	530.41	-2.30%	-7.66%	-14.19%	442.17	453.08	460.17	471.08	478.17	489.08	496.17
ISCTR	15.10	15.31	14.94	14.21	14.25	-0.53%	1.07%	14.39%	14.56	14.71	14.91	15.06	15.26	15.41	15.61
KCHOL	193.00	195.36	194.11	191.59	198.63	0.73%	-1.38%	1.47%	186.97	188.93	190.97	192.93	194.97	196.93	198.97
KRDMD	40.60	40.62	40.23	39.95	39.13	1.50%	2.99%	-0.68%	39.13	39.65	40.13	40.65	41.13	41.65	42.13
MGROS	697.50	692.70	688.10	677.93	666.19	0.14%	2.42%	1.60%	679.50	686.50	692.00	699.00	704.50	711.50	717.00
PETKM	19.46	20.08	19.87	20.77	22.53	-3.28%	-3.09%	-16.19%	18.21	18.83	19.15	19.77	20.09	20.71	21.03
PGSUS	177.00	181.20	178.87	174.38	179.35	-0.62%	-1.67%	5.29%	171.27	173.13	175.07	176.93	178.87	180.73	182.67
SAHOL	99.80	100.75	99.31	95.21	96.45	0.66%	0.00%	11.95%	95.63	96.87	98.33	99.57	101.03	102.27	103.73
SASA	2.54	2.69	2.68	2.64	2.85	-3.79%	-7.30%	-4.15%	2.39	2.47	2.50	2.58	2.61	2.69	2.72
SISE	45.10	46.05	45.59	45.50	46.50	-0.09%	0.45%	0.99%	44.18	44.54	44.82	45.18	45.46	45.82	46.10
TAVHL	286.50	292.20	288.93	273.91	285.33	0.53%	-4.58%	13.69%	274.83	279.17	282.83	287.17	290.83	295.17	298.83
TCELL	110.40	112.80	112.44	108.95	112.20	-0.54%	-1.52%	3.66%	106.20	107.80	109.10	110.70	112.00	113.60	114.90
THYAO	324.75	325.95	320.48	308.69	310.26	-0.08%	0.93%	12.76%	317.58	320.42	322.58	325.42	327.58	330.42	332.58
TOASO	341.00	335.50	322.45	309.44	301.68	-1.16%	3.57%	12.17%	313.83	326.17	333.58	345.92	353.33	365.67	373.08
TRALT	48.30	50.51	48.10	46.60	45.55	-3.01%	0.92%	10.88%	45.43	46.67	47.49	48.73	49.55	50.79	51.61
TTKOM	61.20	62.69	63.13	62.72	63.02	-0.16%	-2.00%	2.94%	59.93	60.37	60.78	61.22	61.63	62.07	62.48
TUPRS	216.80	221.78	226.27	232.11	248.87	-1.63%	-4.37%	-10.82%	210.30	213.20	215.00	217.90	219.70	222.60	224.40
VAKBN	33.24	34.39	33.87	32.97	32.70	-1.48%	-2.58%	10.80%	32.19	32.63	32.93	33.37	33.67	34.11	34.41
YKBNK	42.72	43.10	41.05	37.69	37.46	-0.37%	4.45%	30.01%	40.75	41.25	41.99	42.49	43.23	43.73	44.47

BİST 30 HİSSELERİ TEKNİK DEĞERLENDİRME

Kod	Kapanış	RSI			MOMENTUM			CCI			5HO	10HO	20HO	MACD	
		Değer	Sinyal	Bölge	Değer	Sinyal	Bölge	Değer	Sinyal	Bölge	Sinyal	Sinyal	Sinyal	Değer	Sinyal
XU100	14,331.21	51.89			104.28			17.37							132.37
XU030	16,588.46	54.62			105.67			31.56							214.72
AEFES	20.64	53.61			102.08			-11.04							0.38
AKBNK	80.95	66.69			121.18		AŞIRI ALIM	71.12							2.98
ASELS	367.50	42.41	SATIŞ		97.29	SATIŞ		-68.63				SATIŞ	SATIŞ		-1.59
ASTOR	298.00	49.68			101.02			19.06							-0.04
BIMAS	374.00	46.15	SATIŞ		98.80	SATIŞ		-113.17		AŞIRI SATIM		SATIŞ	SATIŞ		0.80
DSTKF	3,330.00	81.89		AŞIRI ALIM	128.08		AŞIRI ALIM	111.96		AŞIRI ALIM					277.87
EKGYO	20.86	56.92			111.99		AŞIRI ALIM	47.17							0.41
ENKAI	89.30	35.49			96.23			-192.96		AŞIRI SATIM					-2.34
EREGL	39.94	57.74			104.01			49.33			ALIŞ				0.87
FROTO	86.45	41.19			99.88	SATIŞ		-72.26							-1.19
GARAN	140.40	58.30			108.84			42.30							3.14
GUBRF	467.25	39.47			99.68	SATIŞ		-100.29		AŞIRI SATIM					-14.70
ISCTR	15.10	60.63			109.90			51.40							0.39
KCHOL	193.00	48.61			104.78			9.86							-0.48
KRDMD	40.60	53.67			105.29			58.15			ALIŞ	ALIŞ			0.42
MGROS	697.50	57.33			104.65			83.38							8.45
PETKM	19.46	35.67			98.73	SATIŞ		-102.55		AŞIRI SATIM					-0.87
PGSUS	177.00	50.11			106.95			11.42							1.06
SAHOL	99.80	57.13			108.95			44.50							1.81
SASA	2.54	41.77			96.58	SATIŞ		-74.58							-0.04
SISE	45.10	47.21			103.30			-16.38							-0.17
TAVHL	286.50	54.03			110.62		AŞIRI ALIM	26.59				ALIŞ			4.62
TCELL	110.40	49.39	SATIŞ		102.70			-2.07						SATIŞ	0.56
THYAO	324.75	61.77			110.74		AŞIRI ALIM	54.78							6.52
TOASO	341.00	66.74			120.49		AŞIRI ALIM	93.80							10.97
TRALT	48.30	53.80			113.43		AŞIRI ALIM	30.21				SATIŞ			1.32
TTKOM	61.20	45.24			99.19	SATIŞ		-106.33		AŞIRI SATIM					-0.03
TUPRS	216.80	33.15			91.86			-135.07		AŞIRI SATIM					-8.01
VAKBN	33.24	51.27			104.46			-7.04							0.58
YKBNK	42.72	67.31			121.99		AŞIRI ALIM	69.23							1.93

ŞİRKET TEMETTÜ ÖDEMELERİ

Kod	Brüt Temettü (Bin TL)	Temettü Dağıtma Oranı	Hisse Başına Brüt Tutar (TL)	Hisse Başına Net Tutar (TL)	Temettü Verimi (%)	Temettü Dağıtma Tarihi	Ödemeye Kalan Gün	Ödeme Tarihleri
AHSGY	55,000.00	1.76%	0.08	0.08	0.41%	24.06.2026	0	24.06.2026
ARASE	500,000.00	22.32%	2.00	1.70	1.74%	24.06.2026	0	24.06.2026
CEMTS	150,000.00	-129.36%	0.30	0.26	3.00%	24.06.2026	0	24.06.2026
EKGYO	2,280,000.00	47.65%	0.60	0.60	2.88%	24.06.2026	0	24.06.2026
MHRGY	84,473.02	17.28%	0.07	0.07	1.76%	24.06.2026	0	24.06.2026
OZKGY	289,307.20	33.59%	0.20	0.20	1.31%	24.06.2026	0	24.06.2026
VKGYO	352,000.00	45.10%	0.10	0.10	3.78%	24.06.2026	0	24.06.2026
ZRGYO	436,271.52	5.75%	0.09	0.09	0.52%	25.06.2026	1	25.06.2026
HLGYO	2,210,000.00	16.01%	0.58	0.58	8.83%	26.06.2026	2	26.06.2026
ISKPL	646.76	0.29%	0.00	0.00	0.01%	26.06.2026	2	26.06.2026
PSGYO	70,320.84	2.43%	0.01	0.01	0.30%	26.06.2026	2	26.06.2026
EGEGY	60,000.00	7.39%	0.30	0.30	1.04%	30.06.2026	6	30.06.2026
ISSEN	16,975.92	-3.50%	0.04	0.03	0.52%	30.06.2026	6	30.06.2026
INDES	179,151.83	34.50%	0.22	0.18	2.11%	01.07.2026	7	01.07.2026
KCAER	325,000.00	68.64%	0.17	0.14	1.11%	01.07.2026	7	01.07.2026
DOFER	10,588.24	61.90%	0.19	0.16	0.58%	02.07.2026	8	Taksit : 02.07.2026
LILAK	900,025.00	52.82%	1.53	1.30	4.24%	06.07.2026	12	06.07.2026
OZSUB	74,000.00	25.17%	0.62	0.52	1.89%	06.07.2026	12	06.07.2026
MEYSU	43,500.00	8.80%	0.05	0.04	0.35%	07.07.2026	13	07.07.2026
PNLSN	51,596.27	20.01%	0.69	0.58	1.55%	08.07.2026	14	08.07.2026
GENKM	125,000.00	50.16%	0.21	0.17	1.37%	14.07.2026	20	14.07.2026
EGPRO	700,000.00	62.24%	1.28	1.09	3.10%	16.07.2026	22	Taksit : 16.07.2026 - 14.05.2026
GOLTS	75,000.00	20.25%	4.17	3.54	1.29%	17.07.2026	23	17.07.2026
GRTHO	112,267.81	6.25%	0.90	0.76	0.36%	22.07.2026	28	Taksit : 22.07.2026 - 22.05.2026
MERCN	40,000.00	28.19%	0.21	0.18	0.83%	28.07.2026	34	28.07.2026
BOBET	152,000.00	-13.25%	0.40	0.34	2.10%	05.08.2026	42	05.08.2026
DOAS	6,600,000.00	210.12%	30.00	25.50	16.08%	13.08.2026	50	Taksit : 13.08.2026 - 13.04.2026
AHGAZ	150,000.00	5.19%	0.06	0.05	0.16%	24.08.2026	61	24.08.2026
ENERY	150,000.00	3.19%	0.02	0.01	0.17%	25.08.2026	62	25.08.2026
TURSG	3,000,000.00	15.44%	0.15	0.13	2.36%	27.08.2026	64	27.08.2026

ŞİRKETLERDEN HABERLER

GOKNR	25.06.2026 08:14 Göknur Gıda Maddeleri Enerji İmalat İthalat İhracat Ticaret Ve Sanayi A.Ş. Genel Kurul İşlemlerine İlişkin Bildirim Haberin Devamı
LOGO	24.06.2026 21:57 Logo Yazılım Sanayi ve Ticaret A.Ş. Pay Geri Alım Programı Çerçevesinde Pay Alımı Haberin Devamı
EKGYO	24.06.2026 20:00 Emlak Konut Gayrimenkul Yatırım Ortaklığı Anonim Şirketi Ankara Yenimahalle Macunköy İhalesi 1. Oturum Sonucu Haberin Devamı
AKFIS	24.06.2026 18:54 Akfen İnşaat Turizm Ve Ticaret A.Ş. Geri Alım Programı Kapsamında Geri Alınan Payların Elden Çıkarılması Hk Haberin Devamı
LINK	24.06.2026 18:23 Link Bilgisayar Sistemleri Yazılımı ve Donanımı Sanayi ve Ticaret A.Ş. Eskişehir Merkez ve İlçeleri ÇKGS ve KGYS Projesi Hk Haberin Devamı
MAGEN	24.06.2026 18:21 Margün Enerji Üretim Sanayi Ve Ticaret A.Ş. 24.06.2026 Tarihli Pay Geri Alım İşlemleri Haberin Devamı
GLYHO	24.06.2026 18:20 Global Yatırım Holding A.Ş. 24.06.2026 Tarihli Pay Geri Alım İşlemleri Haberin Devamı
DENİZ	24.06.2026 18:18 Denizbank A.Ş., Gelecek Varlık Yönetimi A.Ş. İhale sonrası Devir ve Temlik İşlemlerinin tamamlanması hk Haberin Devamı
TNZTP	24.06.2026 17:39 Tapdı Oksijen Özel Sağlık Ve Eğitim Hizmetleri Sanayi Ve Ticaret A.Ş. Genel Kurul Kararlarının Tescilli Haberin Devamı
BERA	24.06.2026 16:54 Bera Holding A.Ş. 2025 Yılı Olağan Genel Kurul 2.Toplantısının Tescilli Hakkında Haberin Devamı
HRKET	24.06.2026 16:01 Hareket Proje Taşımacılığı Ve Yük Mühendisliği A.Ş. Bedelsiz Sermaye Artırımına İlişkin SPK Başvurusu Hk Haberin Devamı
IHLAS	24.06.2026 14:56 İhlas Holding A.Ş. Tasarruf Sahiplerine Satış Duyurusu Haberin Devamı
IHLAS	24.06.2026 14:56 İhlas Holding A.Ş. Bedelli Sermaye Artırımında Kullanılmayan Payların Borsa Birincil Piyasa Satış Tarihleri Haberin Devamı
IHLAS	24.06.2026 11:44 İhlas Holding A.Ş. Tasarruf Sahiplerine Satış Duyurusu Haberin Devamı
IHLAS	24.06.2026 11:44 İhlas Holding A.Ş. Bedelli Sermaye Artırımında Kullanılmayan Payların Borsa Birincil Piyasa Satış Tarihleri Haberin Devamı
IHLAS	24.06.2026 11:34 İhlas Holding A.Ş. Kullanılmayan Rüşhan Hakkı Tutarına İlişkin Açıklama Haberin Devamı
CEMTS	24.06.2026 09:06 Çermtaş Çelik Makina Sanayi Ve Ticaret A.Ş., Vakıf Gayrimenkul Yatırım Ortaklığı Anonim Şirketi, Emlak Konut Gayrimenkul Yatırım Ortaklığı Anonim Şirketi, Özak Gayrimenkul Yatırım Ortaklığı A.Ş., Ostim Endüstriyel Yatırımlar Ve İşletme A.Ş., Doğu Aras Enerji Yatırımları A.Ş., MHR Gayrimenkul Yatırım Ortaklığı A.Ş., Ahes Gayrimenkul Yatırım Ortaklığı A.Ş. Hak Kullanımı Haberin Devamı
ODINE	24.06.2026 08:33 Odine Solutions Teknoloji Ticaret Ve Sanayi A.Ş. Super Micro Computer, Inc. ile İmzalanan İş Ortaklığı Sözleşmesi Hakkında Haberin Devamı
LOGO	23.06.2026 22:57 Logo Yazılım Sanayi ve Ticaret A.Ş. Pay Geri Alım Programı Çerçevesinde Pay Alımı Haberin Devamı
SUNTK	23.06.2026 22:20 Sun Tekstil Sanayi Ve Ticaret A.Ş. Kayıtlı Sermaye Tavanının Artırımı, Geçerlilik Süresinin Uzatılması Hakkında Genel Kurul Kararı Haberin Devamı
LIDER	23.06.2026 21:36 LDR Turizm A.Ş. Payların Geri Alınmasına İlişkin Bildirim Haberin Devamı
GLYHO	23.06.2026 20:21 Global Yatırım Holding A.Ş. 23.06.2026 Tarihli Pay Geri Alım İşlemleri Haberin Devamı
SUNTK	23.06.2026 20:13 Sun Tekstil Sanayi Ve Ticaret A.Ş. 2025 Yılı Olağan Genel Kurul Toplantısı Sonucu Haberin Devamı
SELEC	23.06.2026 18:53 Selçuk Ecza Deposu Ticaret ve Sanayi A.Ş. Pay Piyasasında Volatilite Bazlı Tedbir Sistemi Haberin Devamı
DITAS	23.06.2026 18:52 Ditaş BDY Yedek Parça İmalat Ve Teknik A.Ş., Borlease Otomotiv A.Ş. Pay Piyasasında Volatilite Bazlı Tedbir Sistemi Haberin Devamı

EKONOMİK TAKVİM

Tarih	Saat	Ülke	Açıklanan Veri	Önceki	Beklenti	Gerçekleşme
22.06.2026	10:00	Türkiye	Tüketici Güveni (Haz)	85,8		87,9
22.06.2026	11:00	Türkiye	Yabancı Turist Girişi (Yıllık) (May)	-9,44%		-3,58%
22.06.2026	17:30	Türkiye	Merkezi Hükümet Borç Stoku (May)	14.765,3B		14.989,1B
23.06.2026	16:45	ABD	Üretim Satın Alma Müdürleri Endeksi (PMI) (Haz)	55,1	54,6	55,7
23.06.2026	16:45	ABD	Hizmet Satın Alma Müdürleri Endeksi (PMI) (Haz)	50,7	51,1	51,3
23.06.2026	21:05	ABD	ABD Başkanı Trump'ın Konuşması			
24.06.2026	17:00	ABD	Yeni Konut Satışları (May)	626K	638K	580K
24.06.2026	17:30	ABD	Enerji Bilgisi İdaresi Ham Petrol Stokları	-8,263M	-3,900M	-6,088M
25.06.2026	03:30	ABD	ABD Başkanı Trump'ın Konuşması			
25.06.2026	14:30	Türkiye	Brüt Döviz Rezervleri	53,12B		
25.06.2026	14:30	Türkiye	Net Döviz Rezervleri	45,07%		
25.06.2026	15:30	ABD	Çekirdek Kişisel Tüketim Giderleri Endeksi (Aylık) (May)	0,2%	0,3%	
25.06.2026	15:30	ABD	Çekirdek Kişisel Tüketim Giderleri Fiyat Endeksi (Yıllık) (May)	3,3%	3,4%	
25.06.2026	15:30	ABD	İşsizlik Haklarından Yararlanma Başvuruları	226K	226K	
25.06.2026	15:30	ABD	Gayri Safi Yurtiçi Hasıla (GSYİH) (çeyreklik) (1. Çeyrek)	2,0%	1,6%	

YASAL UYARI

Burada yer alan bilgiler Trive Yatırım tarafından genel bilgilendirme amacı ile hazırlanmıştır. Yatırım bilgi, yorum ve tavsiyeleri yatırım danışmanlığı kapsamında değildir. Yatırım danışmanlığı hizmeti, SPK tarafından yetkilendirilmiş yetkili kuruluşlar tarafından kişilerin risk ve getiri tercihleri dikkate alınarak sözleşme imzalanmak suretiyle kişiye özel olarak sunulmaktadır. Burada yer alan yorum ve tavsiyeler ise genel nitelikte olup tavsiyede bulunanların kişisel görüşlerine dayanmaktadır. Herhangi bir yatırım aracının alım-satım önerisi ya da getiri vaadi olarak yorumlanmamalıdır. Bu görüşler mali durumunuz ile risk ve getiri tercihlerinize uygun olmayabilir. Bu nedenle, sadece burada yer alan bilgilere dayanarak yatırım kararı verilmesi beklentilerinize uygun sonuçlar doğurmayabilir. Tüm veriler, Trive Yatırım tarafından güvenilir olduğuna inanılan kaynaklardan alınmıştır. Burada yer alan fiyatlar, veriler ve bilgilerin tam ve doğru olduğu garanti edilemez; içerik, haber verilmeksizin değiştirilebilir. Bu kaynakların kullanılması nedeni ile ortaya çıkabilecek hatalardan veya zararlardan kurum çalışanları ile Trive Yatırım sorumlu değildir.

Adres: Reşitpaşa Mah. Eski Büyükdere Cad. No:2 İç Kapı No: 6 Sarıyer / İstanbul www.trive.com.tr

Kaynaklar: Trive Yatırım Araştırma, Matriks ve Finnet

Raporu Hazırlayan Birim : Trive Yatırım Araştırma ve Strateji Departmanı

Mail: destek@trive.com.tr

Tel: 444 39 34