

USDTRY ▲ 46.72 0.18% BIST 100 ▲ 14,455.03 0.73% 10 Yıllık Faiz TR ▲ 28.09 0.08% XAUUSD ▲ 4,124.08 2.30%

BRENT ▲ 71.66 0.59% DAX ▲ 25,580.88 2.16% S&P 500 ▲ 7,483.24 0.00% NIKKEI 225 ▼ 68,733.15 -2.47%

ABD'de haziran istihdam raporu beklentilerin belirgin altında kaldı; tarım dışı istihdam 57 bin artışla piyasa medyanı 113 binin gerisinde kalırken mayıs verisi 172 binden 129 bine aşağı revize edildi. Eğlence-konaklama sektöründe 2020'den bu yana en sert istihdam kaybı yaşanırken işsizlikteki %4,2'ye gerileme iş gücüne katılmadaki düşüşten kaynaklandığından veri görüldüğünden zayıf okunmalı. CME FedWatch'a göre eylül faiz artırım olasılığı %66'dan %54'e geriledi; hazine getirileri ve dolar endeksi geçen S&P 500 vadelleri yukarı sıçradı. San Francisco Fed Başkanı Mary Daly, kalıcı fiyat baskısı sürerse Fed'in daha agresif adım atabileceğini vurguladı; PCE enflasyonu mayısta yıllık %4,1 ile Nisan 2023'ten bu yana zirveyi gördü. Zayıflayan istihdam ve gerileyen faiz beklentileri emtiaya destek verdi; ons altın %1,4 artışla 4.179 dolara çıkarak 23 Haziran'dan bu yana en yüksekini gördü, gümüş %2,54 yükselişle 62,42 dolara ulaştı.

Ortadoğu'da Trump, İran ile süren müzakerelerde talep edilen unsurların büyük kısmının kabul edildiğini, amaçlarının rejim değişikliği değil nükleer silahlanmayı engellemek olduğunu yineledi. İran Dışişleri Bakanı Erakçi, CENTCOM'un Bahreyn'deki toplantısına tepki göstererek kalıcı barışın dış müdahale olmaksızın sağlanabileceğini savundu; açıklamalar Doha'daki dolaylı temaslara henüz sonuçlanmadığına işaret ediyor. ABD-İsrail-İran çatışması sonrası gündeme gelen Hürmüz Boğazı geçiş ücreti ihtimali neredeyse kesinleşmiş görülürken, ABD ve Körfez ülkeleri İran'ın bedel talep edemeyeceği pozisyonunda ısrar ediyor; Avrupa maliyeti kabullenmeye yönelirken mayın temizleme için deniz koalisyonu kurma çabası içinde.

Çin'de haziran hizmet PMI'ı 54,1 ile mayısın hafif altında kalsa da beklenti 53'ün üzerinde açıklanarak geniş tabanlı toparlanma sinyali verdi. Yurt içinde bugün açıklanacak haziran enflasyonu TCMB'nin ikinci yarı faiz duruşu açısından belirleyici olacak; piyasa aylık %0,97, yıllık %32,1 artış öngörürken beklenti altı sonuç tahvil faizlerinde gevşeme ve Borsa İstanbul'da bankacılık basta faize duyarlı sektörlerde hareketlenme yaratılabilir.

Döviz Piyasaları	Kapanış	Gün %	Hafta %	Ay %	Yılb. %	Yıl %
EUR/USD	1.14	0.47	0.55	-1.72	-2.73	-3.12
EUR/TRY	53.45	0.68	0.67	0.03	5.73	13.88
USD/TRY	46.72	0.18	0.34	1.71	8.77	17.47
Döviz Sepeti	49.93	0.01	0.60	0.45	6.82	14.95
Dolar Endeksi	100.99	-0.38	-0.50	1.71	2.71	4.37

Tahvil Piyasası	Kap.	Ö. Gün %	Ö. Haf. %	Ö. Ay %	Yılb. %	Ö. Yıl %
TR 2 Yıllık	40.16	40.16	40.16	39.61	36.12	39.04
TR 10 Yıllık	28.09	28.09	28.09	29.49	24.92	27.89
ABD 2 Yıllık	4.18	4.18	4.18	4.19	3.48	3.71
ABD 10 Yıllık	4.49	4.49	4.49	4.49	4.17	4.22
ABD 10y-2y Farkı (yp)	-31.00	-31.00	-31.00	-30.00	-68.90	-51.20
Almanya 10 Yıllık	2.92	2.90	2.90	2.94	2.86	2.67

yp : yüzde puan  
Türkiye 10 yıllık tahvil faizi günü 0.00 baz puan %28.09 seviyesinden tamamladığı gözlendi.  
Türkiye ve ABD 10 yıllık tahvil faiz farkı ise 23.60 yp seviyesinde gerçekleşti.

Emtia	Kap.	Gün %	Hafta %	Ay %	Yılb. %	Yıl %
Altın Ons	4,124.1	2.3	2.4	-8.1	-4.4	22.8
Gümüş Ons	60.9	3.0	5.3	-19.0	-14.4	66.5
Brent	71.7	0.6	-4.4	-24.8	17.7	4.1

## BORSA İSTANBUL ENDEKSLERİ

Endeks	Kapanış	Hacim Mlr TL	Gün %	Haf. %	Ay %	Yılb. %	Yıl %
XU100	14,455	186.04	0.7	1.4	1.8	28.4	41.9
XU030	16,792	145.97	0.8	1.4	4.1	37.4	47.1
XUSIN	18,010	89.45	0.9	1.3	-4.9	28.5	41.9
XBANK	18,241	31.53	0.2	1.5	12.5	10.3	15.6
XTUMY	74,700	67.60	-0.2	1.2	1.9	34.3	74.1

BİST VİOP	VKGS	Kapanış	Gün %	AP	AP Değ.
F_XU0300826	90	17,535.0	0.3	359,620	7,999
F_EURTRY0726	29	54.6	0.3	5,957	3,372
F_USDTRY0726	29	47.7	0.0	4,108,532	83,418

Ap : Açık Pozisyon, VKGS : Vadeye Kalan Gün Sayısı

Son ve Önceki Dönem	Son	Ö. Haf.	Ö. Ay	Yılbaşı	Ö. Yıl
Yab. Takas Oranları (%)	32.67	32.84	33.60	36.28	35.81

XU100 En Çok Yükselenler				XU100 En Çok Düşenler			
Hisse	Hacim Mn TL	Kapanış	Gün %	Hisse	Hacim Mn TL	Kapanış	Gün %
ASTOR	13,641	301.75	8.94	ENERY	2,000	10.17	-10.00
KTLEV	4,281	187.40	6.48	PASEU	759	85.70	-9.02
MAGEN	681	32.70	4.47	MGROS	2,368	629.50	-4.48
KUYAS	538	76.55	4.08	BALSU	1,487	16.74	-4.34
OTKAR	1,494	377.00	3.86	MIATK	992	35.92	-2.87

XU100 Para Girişi Gözlenenler				XU100 İşlem Hacmi En Yüksekler			
Hisse	Hacim Mn TL	Kapanış	Gün %	Hisse	Hacim Mn TL	Kapanış	Gün %
THYAO	23,427	333.25	1.45	THYAO	23,427	333.25	1.45
ASELS	18,355	384.75	3.64	ASELS	18,355	384.75	3.64
ASTOR	13,641	301.75	8.94	ASTOR	13,641	301.75	8.94
EREGL	7,272	40.80	0.89	ISCTR	7,876	14.82	-0.74
TUPRS	5,847	239.80	1.48	AKBNK	7,440	77.95	0.13

XU100 Endeks Etkisi Pozitifler				XU100 Endeks Etkisi Negatifler			
Hisse	Etki Puan	Kapanış	Gün %	Hisse	Etki Puan	Kapanış	Gün %
ASELS	51.49	384.75	3.64	MGROS	-8.76	629.50	-4.48
EKGYO	4.24	22.00	3.19	ENERY	-7.20	10.17	-10.00
ASTOR	34.17	301.75	8.94	PASEU	-5.88	85.70	-9.02
EREGL	3.89	40.80	0.89	ENKAI	-3.47	92.05	-1.60
KUYAS	3.67	76.55	4.08	FROTO	-3.05	83.70	-1.76

Dünya Borsaları	Kap.	Gün %	Hafta %	Ay %	Yıl %	
ABD	S&P 500	7,483.24	0.00	1.71	-1.66	20.17
	DOW 30	52,900.07	1.14	1.89	3.10	18.92
	NASDAQ	25,832.67	-0.80	1.87	-4.66	26.67
Avrupa	CAC	8,474.86	1.65	0.51	3.24	9.52
	DAX	25,580.88	2.16	2.34	1.82	7.53
	FTSE	10,652.87	1.67	1.17	2.69	21.40
Asya	NIKKEI	68,733.15	-2.47	-5.02	3.00	72.86
	SHANGHAI	4,028.90	-2.03	-2.22	-1.13	16.62

### BİST100 Teknik Analiz

Kapanış	Düşük	Yüksek	Aort
14,455.03	14,379.22	14,487.16	14,455.03

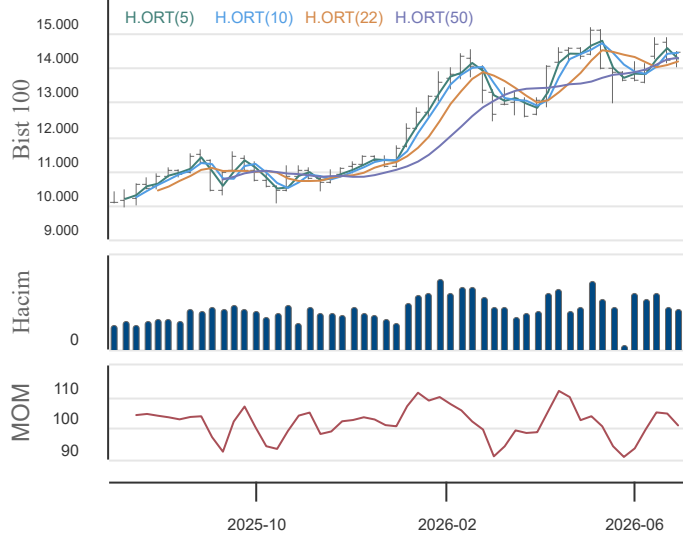

#### Destek ve Direnç

3.Destek	2.Destek	1.Destek	Pivot	1.Direnç	2.Direnç	3.Direnç
14,286	14,333	14,394	14,440	14,502	14,548	14,610
-1.2%	-0.8%	-0.4%	Kap. Uzaklığı	0.3%	0.6%	1.1%

#### Hareketli Ortalamalar

5 HO	10 HO	20 HO	50 HO
14,277	14,398	14,245	14,294
Kapanışın Hareketli Ortalamalara Uzaklığı			
1.2%	0.4%	1.5%	1.1%
5 HO üstünde	10 HO üstünde	20 HO üstünde	50 HO üstünde

BİST100 endeksi son işlem gününü 0.7 yükselişle 14,455.0 puandan tamamladı. Bugün gün içerisinde yukarı yönlü ataklarda sırasıyla 14,501.7, 14,548.4, 14,609.7 seviyeleri öncelikli direnç seviyeleri, aşağı yönlü hareketlerde ise sırasıyla 14,393.8, 14,332.5, 14,285.8 seviyesi öncelikli destek seviyeleri olarak yakından takip edilebilir.

Son işlem günü itibari ile mevcut trend AŞAĞI yöndedir. Trend gücü ise -1 (ÇOK ZAYIF) konumundadır. Bu bağlamda 14,570.0 trend değişim seviyesi (TDS) yukarı yönde aşılamadığı sürece aşağı yönlü trend devam etme eğiliminde olacaktır.

Performans	Gün %	Hafta %	Ay %	Yılb. %	Yıl %
BİST100 Getiri	0.7	1.4	0.1	28.4	41.9
USD'ye Göre Göreceli Getiri	0.7	1.0	0.1	18.1	21.1

#### İşlem Hacmi (Milyon TL)

Haftalık Ort.	Aylık Ort.	Yılbaşı Ort.	Yıllık Ort.
166,891	176,785	183,173	154,698

#### Son Gün İşlem Hacmi

-10.3%	5.2%	1.6%	20.3%
Haftalık Ort. üstünde	Haftalık Ort. üstünde	Haftalık Ort. üstünde	Haftalık Ort. üstünde

#### Teknik Göstergeler

RSI	MOM	CCI	MACD
54.99	YUKARI	99.74	YUKARI
-2.22	YUKARI	64.29	YUKARI

#### Super Trend

Trend Yönü	Trend Gücü	TDS	En Son Trend Değ.	Veri Tarihi
AŞAĞI	-1 (ÇOK ZAYIF)	14,569.98	6	24.06.2026

### VİOP BİST 30 Vadeli İşlem Söz.

Kapanış	Düşük	Yüksek	Aort
17,510.00	17,405.00	17,612.00	17,514.85

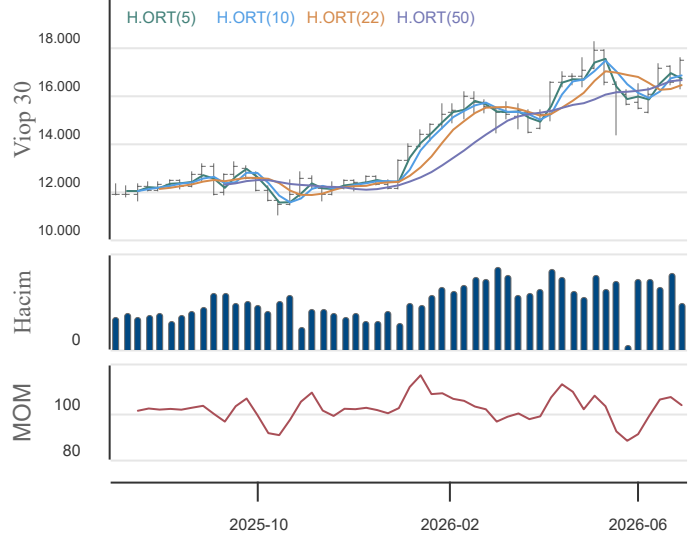

#### Destek ve Direnç

3.Destek	2.Destek	1.Destek	Pivot	1.Direnç	1.Direnç	1.Direnç
17,199	17,302	17,406	17,509	17,613	17,716	17,820
-1.8%	-1.2%	-0.6%	Kap. Uzaklığı	0.6%	1.2%	1.8%

#### Hareketli Ortalamalar

5 HO	10 HO	20 HO	50 HO
16,879	16,878	16,552	16,653
Kapanışın Hareketli Ortalamalara Uzaklığı			
3.7%	3.7%	5.8%	5.1%
5 HO üstünde	10 HO üstünde	20 HO üstünde	50 HO üstünde

VİOP30 endeksi son işlem gününü 0.3 yükselişle 17,510.0 puandan tamamladı. Bugün gün içerisinde yukarı yönlü ataklarda sırasıyla 17,613.0, 17,716.0, 17,820.0 seviyeleri öncelikli direnç seviyeleri, aşağı yönlü hareketlerde ise sırasıyla 17,406.0, 17,302.0, 17,199.0 seviyesi öncelikli destek seviyeleri olarak yakından takip edilebilir.

Son işlem günü itibari ile mevcut trend YUKARI yöndedir. Trend gücü ise +3 (ORTA) konumundadır. Bu bağlamda 16,764.2 trend değişim seviyesi (TDS) aşağı yönde kırılmadığı sürece yukarı yönlü trend devam etme eğiliminde olacaktır.

Performans	Gün %	Hafta %	Ay %	Yılb. %	Yıl %
BİST100 Getiri	0.3	5.3	6.3	43.3	43.8
USD'ye Göre Göreceli Getiri	0.3	4.9	4.6	31.8	22.8

#### İşlem Hacmi (Milyon TL)

Haftalık Ort.	Aylık Ort.	Yılbaşı Ort.	Yıllık Ort.
43,784	47,687	46,064	36,903

#### Son Gün İşlem Hacmi

-1.2%	-7.1%	-3.8%	20.0%
Haftalık Ort. üstünde	Haftalık Ort. altında	Haftalık Ort. altında	Haftalık Ort. üstünde

#### Teknik Göstergeler

RSI	MOM	CCI	MACD
62.08	YUKARI	103.92	YUKARI
164.45	AŞAĞI	184.23	YUKARI

#### Super Trend

Trend Yönü	Trend Gücü	TDS	En Son Trend Değ.	Veri Tarihi
YUKARI	+3 (ORTA)	16,764.20	1	01.07.2026

### BİST 30 HİSELERİ HAREKETLİ ORTALAMA VE DESTEK DİRENÇ TABLOSU

Kod	Kapanış	Hareketli Ortalama				Değişim			Destek ve Direnç Seviyeleri						
		5 HO	10 HO	20 HO	50 HO	Günlük	Haftalık	Aylık	Destek 3	Destek 2	Destek 1	Pivot	Direnç 1	Direnç 2	Direnç 3
XU100	14,455.03	14,276.94	14,397.94	14,244.54	14,293.62	0.73%	1.37%	1.79%	14,285.84	14,332.53	14,393.78	14,440.47	14,501.72	14,548.41	14,609.66
XU030	16,792.35	16,556.43	16,678.16	16,397.15	16,380.82	0.79%	1.45%	4.07%	16,555.51	16,626.05	16,709.20	16,779.74	16,862.89	16,933.43	17,016.58
AEFES	20.50	21.00	20.90	20.78	20.03	-1.73%	-1.06%	1.59%	19.48	19.86	20.18	20.56	20.88	21.26	21.58
AKBNK	77.95	77.45	78.98	75.34	73.47	0.13%	0.97%	18.20%	75.33	76.22	77.08	77.97	78.83	79.72	80.58
ASELS	384.75	364.00	375.03	376.99	395.59	3.64%	3.01%	-5.64%	357.75	364.75	374.75	381.75	391.75	398.75	408.75
ASTOR	301.75	284.60	292.20	292.93	294.08	8.94%	1.00%	-16.99%	259.08	267.92	284.83	293.67	310.58	319.42	336.33
BIMAS	357.50	366.55	372.73	377.24	379.28	-1.92%	-4.79%	-5.62%	339.75	346.50	352.00	358.75	364.25	371.00	376.50
DSTKF	3,810.00	3,639.50	3,477.25	3,074.63	2,630.50	1.60%	11.40%	88.33%	3,639.17	3,693.33	3,751.67	3,805.83	3,864.17	3,918.33	3,976.67
EKGYO	22.00	21.15	21.11	20.39	20.11	3.19%	5.77%	13.32%	21.07	21.25	21.63	21.81	22.19	22.37	22.75
ENKAI	92.05	91.67	91.46	92.79	98.98	-1.60%	2.62%	-7.21%	89.32	90.58	91.32	92.58	93.32	94.58	95.32
EREGL	40.80	41.01	40.55	39.93	37.96	0.89%	1.19%	0.87%	38.92	39.40	40.10	40.58	41.28	41.76	42.46
FROTO	83.70	85.03	86.68	87.50	92.13	-1.76%	-3.07%	-5.85%	80.73	82.07	82.88	84.22	85.03	86.37	87.18
GARAN	138.60	138.16	139.69	137.05	134.38	0.07%	0.73%	7.61%	134.43	136.07	137.33	138.97	140.23	141.87	143.13
GUBRF	461.75	456.40	470.40	483.35	526.26	3.36%	-3.30%	-16.12%	433.92	440.08	450.92	457.08	467.92	474.08	484.92
ISCTR	14.82	14.80	14.96	14.63	14.29	-0.74%	1.65%	8.73%	14.22	14.45	14.64	14.87	15.06	15.29	15.48
KCHOL	193.70	195.22	194.81	193.19	197.59	-0.67%	-0.62%	0.21%	187.33	189.97	191.83	194.47	196.33	198.97	200.83
KRDMD	39.14	39.84	40.13	39.80	39.60	-1.11%	-0.66%	-4.58%	37.31	37.91	38.53	39.13	39.75	40.35	40.97
MGROS	629.50	663.70	677.80	678.15	669.55	-4.48%	-9.29%	-6.88%	578.50	601.50	615.50	638.50	652.50	675.50	689.50
PETKM	18.86	19.15	19.50	19.79	22.24	-0.74%	-2.38%	-20.42%	18.20	18.49	18.68	18.97	19.16	19.45	19.64
PGSUS	177.00	177.18	178.79	176.48	178.31	0.23%	-2.05%	2.79%	173.87	175.33	176.17	177.63	178.47	179.93	180.77
SAHOL	97.55	97.62	98.64	97.10	96.23	-0.56%	0.57%	4.56%	94.07	95.38	96.47	97.78	98.87	100.18	101.27
SASA	2.40	2.45	2.54	2.58	2.82	-1.23%	-4.38%	-12.73%	2.28	2.33	2.37	2.42	2.46	2.51	2.55
SISE	44.50	44.78	45.10	45.12	46.25	-0.80%	0.59%	-5.52%	43.07	43.69	44.09	44.71	45.11	45.73	46.13
TAVHL	281.75	282.85	285.50	280.84	279.07	-1.40%	-0.88%	6.12%	272.50	276.75	279.25	283.50	286.00	290.25	292.75
TCELL	108.40	109.00	110.35	110.13	111.47	-0.28%	-1.90%	-0.09%	103.73	105.67	107.03	108.97	110.33	112.27	113.63
THYAO	333.25	329.50	327.73	318.36	311.39	1.45%	1.45%	11.08%	324.00	327.25	330.25	333.50	336.50	339.75	342.75
TOASO	306.25	311.55	323.88	314.39	305.26	0.41%	-8.72%	1.24%	295.00	298.25	302.25	305.50	309.50	312.75	316.75
TRALT	47.94	46.98	48.29	47.05	45.81	0.08%	1.61%	5.97%	45.69	46.47	47.21	47.99	48.73	49.51	50.25
TTKOM	60.40	61.44	61.74	62.49	62.89	-0.41%	-0.49%	-4.35%	58.28	59.27	59.83	60.82	61.38	62.37	62.93
TUPRS	239.80	228.42	224.61	228.40	245.03	1.48%	9.40%	-4.18%	229.53	232.27	236.03	238.77	242.53	245.27	249.03
VAKBN	33.48	33.02	33.41	33.22	32.54	0.60%	3.78%	-1.18%	32.47	32.87	33.17	33.57	33.87	34.27	34.57
YKBNK	40.50	40.40	41.53	39.59	37.77	-0.25%	0.00%	15.78%	39.03	39.57	40.03	40.57	41.03	41.57	42.03

**BİST 30 HİSSELERİ TEKNİK DEĞERLENDİRME**

Kod	Kapanış	RSI			MOMENTUM			CCI			5HO	10HO	20HO	MACD	
		Değer	Sinyal	Bölge	Değer	Sinyal	Bölge	Değer	Sinyal	Bölge	Sinyal	Sinyal	Sinyal	Değer	Sinyal
XU100	14,455.03	54.99			98.10			5.93						64.29	
XU030	16,792.35	57.83			98.66			33.68						148.50	ALIŞ
AEFES	20.50	49.43	SATIŞ		97.53			-133.12		AŞIRI SATIM			SATIŞ	0.28	
AKBNK	77.95	58.18			95.24			-30.21						2.03	SATIŞ
ASELS	384.75	51.42	ALIŞ		95.59			18.26					ALIŞ	-5.96	
ASTOR	301.75	52.29	ALIŞ		102.37	ALIŞ		75.05			ALIŞ	ALIŞ	ALIŞ	-3.31	
BIMAS	357.50	36.66			93.28			-160.80		AŞIRI SATIM				-3.76	
DSTKF	3,810.00	88.45		AŞIRI ALIM	119.06		AŞIRI ALIM	130.06		AŞIRI ALIM				361.74	
EKGYO	22.00	65.15			103.15	ALIŞ		181.15		AŞIRI ALIM				0.46	
ENKAI	92.05	44.86			97.51			-8.65					SATIŞ	-1.84	
EREGL	40.80	58.01			101.95			62.21			ALIŞ	ALIŞ		0.84	
FROTO	83.70	36.18			91.88			-114.27		AŞIRI SATIM				-1.80	
GARAN	138.60	54.79			96.45			-58.43				ALIŞ		1.89	
GUBRF	461.75	41.74			94.23			-62.17	ALIŞ		ALIŞ			-20.27	
ISCTR	14.82	54.85			96.48			-52.37			SATIŞ	SATIŞ		0.24	
KCHOL	193.70	48.90	SATIŞ		99.18			-71.76			SATIŞ	SATIŞ	SATIŞ	-0.05	
KRDMD	39.14	46.89			95.98			-123.95		AŞIRI SATIM				0.11	
MGROS	629.50	34.69			91.63			-243.94		AŞIRI SATIM				-2.07	
PETKM	18.86	33.05			93.74			-115.68		AŞIRI SATIM				-0.86	
PGSUS	177.00	49.78			96.35			-73.07						0.44	
SAHOL	97.55	51.91			96.78			-75.09			SATIŞ	SATIŞ		0.95	
SASA	2.40	36.08			87.91		AŞIRI SATIM	-105.20		AŞIRI SATIM				-0.09	
SISE	44.50	45.89			96.15			-79.11			SATIŞ			-0.36	
TAVHL	281.75	50.54			94.87			-75.90			SATIŞ	SATIŞ		2.50	SATIŞ
TCELL	108.40	46.16			95.59			-94.84	ALIŞ					-0.30	
THYAO	333.25	65.21			101.99			181.48		AŞIRI ALIM				7.15	
TOASO	306.25	46.16			93.44			-114.34		AŞIRI SATIM				3.64	
TRALT	47.94	53.12			93.54			-18.45						0.57	
TTKOM	60.40	43.40			95.72			-105.41	ALIŞ	AŞIRI SATIM				-0.45	
TUPRS	239.80	56.68			105.69			180.93		AŞIRI ALIM				-3.95	
VAKBN	33.48	53.24			95.66			-18.58						0.22	
YKBNK	40.50	56.11			93.36			-50.87						1.16	

### ŞİRKET TEMETTÜ ÖDEMELERİ

Kod	Brüt Temettü (Bin TL)	Temettü Dağıtma Oranı	Hisse Başına Brüt Tutar (TL)	Hisse Başına Net Tutar (TL)	Temettü Verimi (%)	Temettü Dağıtma Tarihi	Ödemeye Kalan Gün	Ödeme Tarihleri
DOFER	10,588.24	61.90%	0.19	0.16	0.60%	02.07.2026	0	02.07.2026
LILAK	900,025.00	52.82%	1.53	1.30	4.13%	06.07.2026	4	06.07.2026
OZSUB	74,000.00	25.17%	0.62	0.52	1.90%	06.07.2026	4	06.07.2026
MEYSU	43,500.00	8.80%	0.05	0.04	0.36%	07.07.2026	5	07.07.2026
PNLSN	51,596.27	20.01%	0.69	0.58	1.61%	08.07.2026	6	08.07.2026
GENKM	125,000.00	50.16%	0.21	0.17	1.48%	14.07.2026	12	14.07.2026
EGPRO	700,000.00	62.24%	1.28	1.09	3.41%	16.07.2026	14	Taksit : 16.07.2026 - 14.05.2026
GOLTS	75,000.00	20.25%	4.17	3.54	1.26%	17.07.2026	15	17.07.2026
GRTHO	112,267.81	6.25%	0.90	0.76	0.37%	22.07.2026	20	Taksit : 22.07.2026 - 22.05.2026
MERCN	40,000.00	28.19%	0.21	0.18	0.84%	28.07.2026	26	28.07.2026
BOBET	152,000.00	-13.25%	0.40	0.34	2.10%	05.08.2026	34	05.08.2026
DOAS	6,600,000.00	210.12%	30.00	25.50	16.28%	13.08.2026	42	Taksit : 13.08.2026 - 13.04.2026
AHGAZ	150,000.00	5.19%	0.06	0.05	0.16%	24.08.2026	53	24.08.2026
ENERY	150,000.00	3.19%	0.02	0.01	0.16%	25.08.2026	54	25.08.2026
TURSG	3,000,000.00	15.44%	0.15	0.13	2.46%	27.08.2026	56	27.08.2026
SUWEN	100,000.00	90.02%	0.18	0.15	2.56%	31.08.2026	60	31.08.2026
BRKSN	11,011.78	56.15%	0.12	0.10	1.48%	04.09.2026	64	Taksit : 04.09.2026 - 03.07.2026
BULGS	50,000.00	3.06%	0.19	0.19	0.46%	15.09.2026	75	Taksit : 15.09.2026 - 15.06.2026
BIGCH	53,500.00	501.40%	0.10	0.09	1.46%	18.09.2026	78	18.09.2026
PETUN	148,639.05	79.12%	0.49	0.42	4.16%	21.09.2026	81	Taksit : 21.09.2026 - 20.05.2026
MACKO	450,000.00	139.94%	4.50	3.83	13.62%	22.09.2026	82	Taksit : 22.09.2026 - 01.06.2026
TAVHL	1,311,437.95	46.57%	3.61	3.07	1.28%	22.09.2026	82	Taksit : 22.09.2026 - 21.07.2026
MOPAS	150,000.00	64.09%	0.55	0.47	1.67%	25.09.2026	85	Taksit : 25.09.2026 - 31.07.2026
LKMNH	100,000.00	66.51%	0.46	0.39	2.98%	28.09.2026	88	Taksit : 20.05.2026 - 28.09.2026
KIMMR	100,000.00	15.37%	0.42	0.35	2.64%	30.09.2026	90	Taksit : 30.09.2026 - 30.06.2026
TUPRS	33,000,000.00	111.78%	1713	14.56	714%	30.09.2026	90	Taksit : 30.09.2026 - 16.03.2026
AEFES	2,010,197.37	22.44%	0.34	0.29	1.66%	05.10.2026	95	Taksit : 05.10.2026 - 13.05.2026
TRALT	1,601,250.00	39.01%	0.50	0.43	1.04%	06.10.2026	96	06.10.2026
BASCM	700,000.00	178.55%	1.06	0.90	7.50%	21.10.2026	111	21.10.2026
OSMEN	70,000.00	33.64%	0.17	0.15	2.10%	26.10.2026	116	Avans : 28.01.2026 - 26.10.2026 - 29.07.2026 - 28.04.2026

## ŞİRKETLERDEN HABERLER

KLGYO	02.07.2026 19:59 Kiler Gayrimenkul Yatırım Ortaklığı A.Ş. 2025 Olağan Genel Kurul Tescilli ve TTSG İlanı <a href="#">Haberin Devamı</a>
NATEN	02.07.2026 19:29 Naturel Yenilenebilir Enerji Ticaret A.Ş. 2025 Yılı Hesap Dönemi Olağan Genel Kurul Toplantı Çağrısı <a href="#">Haberin Devamı</a>
ESEN	02.07.2026 19:23 Esenboğa Elektrik Üretim A.Ş. 2025 Yılı Hesap Dönemi Olağan Genel Kurul Toplantı Çağrısı <a href="#">Haberin Devamı</a>
MAGEN	02.07.2026 19:16 Margün Enerji Üretim Sanayi Ve Ticaret A.Ş. 2025 Yılı Hesap Dönemi Olağan Genel Kurul Toplantı Çağrısı <a href="#">Haberin Devamı</a>
ASTOR	02.07.2026 18:38 Astor Enerji A.Ş. Kayıtlı Sermaye Tavanı Artırımı ve Geçerlilik Süresinin Uzatılmasına İlişkin T.C. Ticaret Bakanlığı Onayı <a href="#">Haberin Devamı</a>
PRKME	02.07.2026 18:37 Park Elektrik Üretim Madencilik Sanayi ve Ticaret A.Ş., Blume Metal Kimya A.Ş., Jantsa Jant Sanayi Ve Ticaret A.Ş., Mavi Giyim Sanayi ve Ticaret A.Ş., ATP Yazılım Ve Teknoloji A.Ş., Margün Enerji Üretim Sanayi Ve Ticaret A.Ş., Hun Yenilenebilir Enerji Üretim A.Ş., Göknur Gıda Maddeleri Enerji İmalat İthalat İhracat Ticaret Ve Sanayi A.Ş., Kayseri Şeker Fabrikası A.Ş., Borlease Otomotiv A.Ş. BIST Geri Alım Endeksi Dönemsel Değişiklikleri <a href="#">Haberin Devamı</a>
TRALT	02.07.2026 18:34 Türk Altın İşletmeleri A.Ş. 2025 Faaliyet Yılına İlişkin Olağan Genel Kurul Toplantısına Çağrı <a href="#">Haberin Devamı</a>
TRMET	02.07.2026 18:34 TR Anadolu Metal Madencilik İşletmeleri A.Ş. 2025 Faaliyet Yılına İlişkin Olağan Genel Kurul Toplantısına Çağrı <a href="#">Haberin Devamı</a>
TRENJ	02.07.2026 18:33 TR Doğal Enerji Kaynakları Araştırma ve Üretim A.Ş. 2025 Faaliyet Yılına İlişkin Olağan Genel Kurul Toplantısına Çağrı <a href="#">Haberin Devamı</a>
ENERY	02.07.2026 18:30 Enerya Enerji A.Ş. 02.07.2026 Tarihli Pay Geri Alım İşlemleri <a href="#">Haberin Devamı</a>
AHGAZ	02.07.2026 18:30 Ahlatcı Doğal Gaz Dağıtım Enerji Ve Yatırım A.Ş. 02.07.2026 Tarihli Pay Geri Alım İşlemleri <a href="#">Haberin Devamı</a>
LRSHO	02.07.2026 18:16 Loras Holding A.Ş. 2025 yılı Olağan Genel Kurul Toplantısı Tescilli Hk <a href="#">Haberin Devamı</a>
EKGYO	02.07.2026 17:37 Emlak Konut Gayrimenkul Yatırım Ortaklığı Anonim Şirketi İstanbul Esenler Atışalanı Kuzey 1. Etap İhale İlanı <a href="#">Haberin Devamı</a>
KAREL	02.07.2026 13:37 Karel Elektronik Sanayi ve Ticaret A.Ş. Yeni İş İlişkisi <a href="#">Haberin Devamı</a>
SMRTG	02.07.2026 13:29 Smart Güneş Enerjisi Teknolojileri Araştırma Geliştirme Üretim Sanayi Ve Ticaret A.Ş. Yeni İş İlişkisi <a href="#">Haberin Devamı</a>
AKSEN	02.07.2026 09:27 Aksa Enerji Üretim A.Ş. BBVA ile imzalanan kredi sözleşmesi hakkında <a href="#">Haberin Devamı</a>
BIENY	01.07.2026 22:40 Bien Yapı Ürünleri Sanayi Turizm Ve Ticaret A.Ş. İhracatta İlk 1000 Başarısı hk <a href="#">Haberin Devamı</a>
TSPOR	01.07.2026 19:48 Trabzonspor Sportif Yatırım ve Futbol İşletmeciliği Ticaret A.Ş. Sponsorluk Anlaşması Hakkında <a href="#">Haberin Devamı</a>
ALTNY	01.07.2026 19:01 Altınay Savunma Teknolojileri A.Ş. Yeni İş İlişkisi <a href="#">Haberin Devamı</a>
SOKM	01.07.2026 18:57 Şok Marketler Ticaret A.Ş. Kayıtlı Sermaye Tavanı Artırımı, Geçerlilik Süresi Uzatımı ve Esas Sözleşme Değişikliğine İlişkin SPK Onayı <a href="#">Haberin Devamı</a>
SOKM	01.07.2026 18:57 Şok Marketler Ticaret A.Ş. Esas Sözleşme Değişikliğine İlişkin SPK Onayı <a href="#">Haberin Devamı</a>
SASA	01.07.2026 18:43 Sasa Polyester Sanayi A.Ş. Şirket Satış Performansına İlişkin Bilgilendirme <a href="#">Haberin Devamı</a>
MAGEN	01.07.2026 18:18 Margün Enerji Üretim Sanayi Ve Ticaret A.Ş. 01.07.2026 Tarihli Pay Geri Alım İşlemleri <a href="#">Haberin Devamı</a>
CWENE	01.07.2026 18:16 Cw Enerji Mühendislik Ticaret Ve Sanayi A.Ş. 2025 yılı Olağan Genel Kurul Çağrısı <a href="#">Haberin Devamı</a>
CWENE	01.07.2026 18:16 Cw Enerji Mühendislik Ticaret Ve Sanayi A.Ş. 2025 Yılı Kar Payı Dağıtım Hk <a href="#">Haberin Devamı</a>

**EKONOMİK TAKVİM**

Tarih	Saat	Ülke	Açıklanan Veri	Önceki	Beklenti	Gerçekleşme
30.06.2026	04:30	Çin	İmalat Satın Alma Müdürleri Endeksi (PMI) (Haz)	50,0	50,1	50,3
30.06.2026	09:00	Birleşik Krallık	Gayri Safi Yurtiçi Hasıla (GSYİH) (çeyreklik) (1. Çeyrek)	0,1%	0,6%	0,6%
30.06.2026	09:00	Birleşik Krallık	Gayri Safi Yurtiçi Hasıla (GSYİH) (Yıllık) (1. Çeyrek)	0,9%	1,1%	0,9%
30.06.2026	10:00	Türkiye	İşsizlik Oranı (Aylık) (May)	8,2%		8,2%
30.06.2026	10:00	Türkiye	İhracatlar (May)	25,40B	22,50B	22,50B
30.06.2026	10:00	Türkiye	Ticaret Açığı (May)	-8,50B	-5,60B	-5,61B
30.06.2026	15:00	Almanya	Almanya Tüketici Fiyat Endeksi (TÜFE) (Aylık) (Haz)	-0,2%	0,0%	-0,3%
30.06.2026	17:00	ABD	İş İmkanları ve Personel Değişim Oranı (JOLTS) (May)	7,585M	7,280M	7,594M
30.06.2026	17:00	ABD	Conference Board (CB) Tüketici Güveni (Haz)	90,6	94,4	91,2
01.07.2026	10:00	Türkiye	İmalat PMI (Haz)	49,80		47,10
01.07.2026	12:00	Euro Bölgesi	Tüketici Fiyat Endeksi (TÜFE) (Yıllık) (Haz)	3,2%	3,0%	2,8%
01.07.2026	15:15	ABD	ADP Tarım Dışı İstihdam (Haz)	122K	118K	98K
01.07.2026	16:45	ABD	Üretim Satın Alma Müdürleri Endeksi (PMI) (Haz)	55,1	55,7	53,9
01.07.2026	17:00	ABD	ISM İmalat Satın Alma Müdürleri Endeksi (PMI) (Haz)	54,0	53,8	53,3
01.07.2026	17:30	ABD	Enerji Bilgisi İdaresi Ham Petrol Stokları	-6,088M	-2,900M	-3,775M
01.07.2026	22:15	ABD	ABD Başkanı Trump'ın Konuşması			
02.07.2026	11:00	Türkiye	İhracatlar (Haz)	22,50B		
02.07.2026	11:00	Türkiye	Ticaret Açığı (Haz)	-5,61B		
02.07.2026	13:00	Türkiye	İhracatlar (Haz)	22,50B		
02.07.2026	13:00	Türkiye	Ticaret Açığı (Haz)	-5,61B		
02.07.2026	14:30	Türkiye	Brüt Döviz Rezervleri	59,51B		54,25B
02.07.2026	14:30	Türkiye	Net Döviz Rezervleri	52,01%		45,39%
02.07.2026	15:30	ABD	Ortalama Saatlik Kazanç (Aylık) (Haz)	0,3%	0,3%	0,3%
02.07.2026	15:30	ABD	İşsizlik Haklarından Yararlanma Başvuruları	216K	219K	215K
02.07.2026	15:30	ABD	Tarım Dışı İstihdam (Haz)	129K	114K	57K
02.07.2026	15:30	ABD	İşsizlik Oranı (Haz)	4,3%	4,3%	4,2%
03.07.2026	10:00	Türkiye	Tüketici Fiyat Endeksi (TÜFE) (Aylık) (Haz)	2,9%		
03.07.2026	10:00	Türkiye	Tüketici Fiyat Endeksi (TÜFE) (Yıllık) (Haz)	30,4%		
03.07.2026	10:00	Türkiye	Tüketici Fiyat Endeksi (TÜFE) (Aylık) (Haz)	1,71%	0,99%	
03.07.2026	10:00	Türkiye	Tüketici Fiyat Endeksi (TÜFE) (Yıllık) (Haz)	32,61%	32,10%	
03.07.2026	10:00	Türkiye	Üretici Fiyat Endeksi (ÜFE) (Aylık) (Haz)	2,75%		
03.07.2026	10:00	Türkiye	Üretici Fiyat Endeksi (ÜFE) (Yıllık) (Haz)	28,93%		
03.07.2026	11:00	Türkiye	Ticaret Bakanlığı Ticaret Dengesi (Haz)	-5,60B		
03.07.2026	13:00	Türkiye	İhracatlar (Haz)	22,50B		
03.07.2026	13:00	Türkiye	Ticaret Açığı (Haz)	-5,61B		

### YASAL UYARI

Burada yer alan bilgiler Trive Yatırım tarafından genel bilgilendirme amacı ile hazırlanmıştır. Yatırım bilgi, yorum ve tavsiyeleri yatırım danışmanlığı kapsamında değildir. Yatırım danışmanlığı hizmeti, SPK tarafından yetkilendirilmiş yetkili kuruluşlar tarafından kişilerin risk ve getiri tercihleri dikkate alınarak sözleşme imzalanmak suretiyle kişiye özel olarak sunulmaktadır. Burada yer alan yorum ve tavsiyeler ise genel nitelikte olup tavsiyede bulunanların kişisel görüşlerine dayanmaktadır. Herhangi bir yatırım aracının alım-satım önerisi ya da getiri vaadi olarak yorumlanmamalıdır. Bu görüşler mali durumunuz ile risk ve getiri tercihlerinize uygun olmayabilir. Bu nedenle, sadece burada yer alan bilgilere dayanarak yatırım kararı verilmesi beklentilerinize uygun sonuçlar doğurmayabilir. Tüm veriler, Trive Yatırım tarafından güvenilir olduğuna inanılan kaynaklardan alınmıştır. Burada yer alan fiyatlar, veriler ve bilgilerin tam ve doğru olduğu garanti edilemez; içerik, haber verilmeksizin değiştirilebilir. Bu kaynakların kullanılması nedeni ile ortaya çıkabilecek hatalardan veya zararlardan kurum çalışanları ile Trive Yatırım sorumlu değildir.

Adres: Reşitpaşa Mah. Eski Büyükdere Cad. No:2 İç Kapı No: 6 Sarıyer / İstanbul [www.trive.com.tr](http://www.trive.com.tr)

Kaynaklar: Trive Yatırım Araştırma, Matriks ve Finnet

Raporu Hazırlayan Birim : Trive Yatırım Araştırma ve Strateji Departmanı

Mail: [destek@trive.com.tr](mailto:destek@trive.com.tr)

Tel: 444 39 34