

|                                |                                      |   |   |
|--------------------------------|--------------------------------------|---|---|
| <b>USDTRY</b> ↗<br>46.84 0.03% | <b>BIST 100</b> ↗<br>14,497.37 0.50% | <b>10 Yıllık Faiz TR</b> ↗<br>27.88 0.08% | <b>XAUUSD</b> ↘<br>4,106.24 -1.41%      |
| <b>BRENT</b> ↗<br>75.85 5.21%  | <b>DAX</b> ↘<br>25,465.25 -1.37%     | <b>S&amp;P 500</b> ↘<br>7,503.85 -0.45%   | <b>NIKKEI 225</b> ↘<br>68,256.96 -2.12% |

ABD'nin, İran'ın Hürmüz Boğazı'ndan geçen ticari gemilere yönelik saldırılarının ardından düzenlediği hava operasyonu küresel piyasaların ana gündemi oldu. İran'ın hava savunma sistemleri, komuta kontrol altyapısı ve kıyı savunma unsurlarının hedef alınması jeopolitik tansiyonu yükseltirken, ABD'nin İran petrolüne tanıdığı ticaret muafiyetini kaldırması arz endişelerini artırdı. Brent petrolü 72 dolardan 76 dolara, WTI ise 69 dolardan 72 dolara yükseldi. Yaklaşık 63 milyon varillik İran petrolünün belirsizlik içinde kalması enerji piyasasında riskleri artırırken, yükselen petrol fiyatları enflasyon beklentilerini de yukarı taşıdı. New York Fed'in tüketici anketinde kısa ve orta vadeli enflasyon beklentilerinin yükselmesi, Fed'in sıkı para politikasını daha uzun süre koruyabileceği beklentisini güçlendirdi. Piyasalar bugün açıklanacak ilk FOMC toplantı tutanaklarını yakından izleyecek.

Jeopolitik riskler ve yükselen tahvil faizleri değerli metalleri baskıladı. Spot altın haftanın en düşük seviyelerine gerilerken, gümüş, platin ve paladyum da satış baskısından etkilendi. Çin Merkez Bankası'nın güçlü altın alımları bu baskıyı dengelemeye yetmedi. NATO Zirvesi kapsamında gerçekleşen Trump-Erdoğan görüşmesinde F-35 programı, CAATSA yaptırımları ve savunma sanayi iş birliği ön plana çıktı. Verilen olumlu mesajlar iki ülke ilişkilerinde normalleşme beklentilerini destekledi.

Dünya Bankası'nın Çin için 2026 büyüme tahminini %4,4'e yükseltmesi, yüksek teknoloji yatırımları ve ihracatın ekonomiyi desteklemeyi sürdürdüğünü gösterdi. Buna karşın zayıf iç talep ve gayrimenkul sektöründeki sorunlar devam ediyor. Yurt içinde ise S&P Dow Jones Indices'in Türkiye'yi 2027 izleme listesine alması, piyasaya erişim ve yatırımcı şeffaflığına ilişkin risklerin sürdüğünü ortaya koydu. MSCI'nin ardından gelen bu adım yabancı yatırımcı algısı açısından dikkat çekerken, küresel faiz görünümü ve jeopolitik gelişmelerin etkisiyle faize duyarlı sektörlerde hareketliliğin artabileceği değerlendiriliyor.

| Döviz Piyasaları | Kapanış | Gün % | Hafta % | Ay %  | Yılb. % | Yıl % |
|------------------|---------|-------|---------|-------|---------|-------|
| EUR/USD          | 1.14    | -0.26 | -0.09   | -0.97 | -2.89   | -2.53 |
| EUR/TRY          | 53.45   | -0.23 | 0.29    | 0.74  | 5.72    | 14.23 |
| USD/TRY          | 46.84   | 0.03  | 0.38    | 1.71  | 9.03    | 17.21 |
| Döviz Sepeti     | 50.14   | 0.08  | 0.46    | 0.90  | 7.28    | 15.86 |
| Dolar Endeksi    | 101.16  | 0.29  | -0.08   | 1.09  | 2.89    | 3.95  |

| Tahvil Piyasası       | Kap.   | Ö. Gün % | Ö. Haf. % | Ö. Ay % | Yılb. % | Ö. Yıl % |
|-----------------------|--------|----------|-----------|---------|---------|----------|
| TR 2 Yıllık           | 39.98  | 39.98    | 39.98     | 39.98   | 36.12   | 38.30    |
| TR 10 Yıllık          | 27.88  | 27.88    | 27.88     | 27.88   | 24.92   | 27.92    |
| ABD 2 Yıllık          | 4.20   | 4.19     | 4.19      | 4.19    | 3.48    | 3.63     |
| ABD 10 Yıllık         | 4.56   | 4.55     | 4.55      | 4.55    | 4.17    | 4.23     |
| ABD 10y-2y Farkı (yp) | -36.00 | -36.00   | -36.00    | -36.00  | -68.90  | -60.80   |
| Almanya 10 Yıllık     | 3.01   | 2.99     | 2.99      | 2.99    | 2.86    | 2.75     |

yp : yüzde puan  
Türkiye 10 yıllık tahvil faizi günü 0.00 baz puan %27.88 seviyesinden tamamladığı gözlemlendi.  
Türkiye ve ABD 10 yıllık tahvil faiz farkı ise 23.33 yp seviyesinde gerçekleşti.

| Emtia     | Kap.    | Gün % | Hafta % | Ay %  | Yılb. % | Yıl % |
|-----------|---------|-------|---------|-------|---------|-------|
| Altın Ons | 4,106.2 | -1.4  | 2.5     | -5.1  | -4.8    | 23.1  |
| Gümüş Ons | 60.0    | -3.4  | 2.2     | -11.7 | -15.6   | 63.1  |
| Brent     | 75.8    | 5.2   | 3.4     | -17.6 | 24.6    | 9.6   |

**BORSA İSTANBUL ENDEKSLERİ**

| Endeks | Kapanış | Hacim Mlr TL | Gün % | Haf. % | Ay % | Yılb. % | Yıl % |
|--------|---------|--------------|-------|--------|------|---------|-------|
| XU100  | 14,497  | 196.72       | 0.5   | 2.7    | 5.9  | 28.7    | 43.4  |
| XU030  | 16,886  | 156.85       | 0.7   | 3.3    | 8.8  | 38.1    | 49.3  |
| XUSIN  | 18,358  | 95.28        | 0.8   | 3.7    | 1.0  | 31.0    | 44.4  |
| XBANK  | 17,453  | 29.50        | 0.4   | -2.9   | 11.2 | 5.5     | 12.2  |
| XTUMY  | 74,446  | 69.82        | 0.3   | -0.3   | 3.3  | 33.9    | 72.7  |

| BİST VİOP    | VKGS | Kapanış  | Gün % | AP        | AP Değ. |
|--------------|------|----------|-------|-----------|---------|
| F_XU0300826  | 85   | 17,500.0 | -0.1  | 353,534   | -14,649 |
| F_EURTRY0726 | 24   | 54.4     | 0.1   | 7,819     | -27     |
| F_USDTRY0726 | 24   | 47.6     | 0.0   | 4,181,777 | 33,331  |

Ap : Açık Pozisyon, VKGS : Vadeye Kalan Gün Sayısı

| Son ve Önceki Dönem     | Son   | Ö. Haf. | Ö. Ay | Yılbaşı | Ö. Yıl |
|-------------------------|-------|---------|-------|---------|--------|
| Yab. Takas Oranları (%) | 33.07 | 32.31   | 33.05 | 36.28   | 35.62  |

| XU100 En Çok Yükselenler |             |          |       | XU100 En Çok Düşenler |             |         |       |
|--------------------------|-------------|----------|-------|-----------------------|-------------|---------|-------|
| Hisse                    | Hacim Mn TL | Kapanış  | Gün % | Hisse                 | Hacim Mn TL | Kapanış | Gün % |
| DSTKF                    | 6,863       | 3,920.00 | 9.34  | BALUSU                | 1,482       | 15.62   | -9.97 |
| AKSEN                    | 1,279       | 89.85    | 5.64  | PASEU                 | 1,984       | 92.00   | -8.09 |
| TUPRS                    | 6,955       | 258.00   | 4.28  | IZENR                 | 1,059       | 9.66    | -8.00 |
| ODINE                    | 1,707       | 1,874.00 | 4.11  | ALTNY                 | 718         | 17.03   | -5.76 |
| CCOLA                    | 525         | 85.35    | 3.58  | QUAGR                 | 369         | 3.59    | -5.28 |

| XU100 Para Girişi Gözlenenler |             |          |       | XU100 İşlem Hacmi En Yüksekler |             |         |       |
|-------------------------------|-------------|----------|-------|--------------------------------|-------------|---------|-------|
| Hisse                         | Hacim Mn TL | Kapanış  | Gün % | Hisse                          | Hacim Mn TL | Kapanış | Gün % |
| ASTOR                         | 14,212      | 325.25   | 2.44  | ASELS                          | 26,146      | 383.00  | -4.67 |
| DSTKF                         | 6,863       | 3,920.00 | 9.34  | THYAO                          | 21,276      | 348.25  | 0.36  |
| ODINE                         | 1,707       | 1,874.00 | 4.11  | ASTOR                          | 14,212      | 325.25  | 2.44  |
| AKSEN                         | 1,279       | 89.85    | 5.64  | AKBNK                          | 7,550       | 73.60   | 0.14  |
| TRENJ                         | 262         | 95.75    | 0.42  | YKBNK                          | 7,023       | 37.60   | 0.37  |

| XU100 Endeks Etkisi Pozitifler |           |          |       | XU100 Endeks Etkisi Negatifler |           |         |       |
|--------------------------------|-----------|----------|-------|--------------------------------|-----------|---------|-------|
| Hisse                          | Etki Puan | Kapanış  | Gün % | Hisse                          | Etki Puan | Kapanış | Gün % |
| DSTKF                          | 89.82     | 3,920.00 | 9.34  | ASELS                          | -71.52    | 383.00  | -4.67 |
| BIMAS                          | 8.53      | 374.25   | 0.88  | KTLEV                          | -7.19     | 180.00  | -2.44 |
| CCOLA                          | 6.64      | 85.35    | 3.58  | PASEU                          | -5.60     | 92.00   | -8.09 |
| TUPRS                          | 32.20     | 258.00   | 4.28  | KRDMD                          | -3.57     | 37.54   | -4.09 |
| AKSEN                          | 3.98      | 89.85    | 5.64  | ENERY                          | -2.87     | 9.19    | -4.67 |

| Dünya Borsaları | Kap.     | Gün %     | Hafta % | Ay %  | Yıl % |       |
|-----------------|----------|-----------|---------|-------|-------|-------|
| ABD             | S&P 500  | 7,503.85  | -0.45   | 0.06  | 1.63  | 20.45 |
|                 | DOW 30   | 52,925.15 | -0.25   | 1.16  | 4.05  | 19.18 |
|                 | NASDAQ   | 25,818.69 | -1.16   | -1.51 | 0.42  | 26.48 |
| Avrupa          | CAC      | 8,436.24  | -0.51   | 0.38  | 2.65  | 9.23  |
|                 | DAX      | 25,465.25 | -1.37   | 1.88  | 2.85  | 5.78  |
|                 | FTSE     | 10,665.88 | 0.13    | 1.61  | 2.87  | 21.11 |
| Asya            | NIKKEI   | 68,256.96 | -2.12   | -2.58 | 2.51  | 72.42 |
|                 | SHANGHAI | 3,990.24  | -1.26   | -2.54 | -0.93 | 14.89 |

### BİST100 Teknik Analiz

| Kapanış   | Düşük     | Yüksek    | Aort      |
|-----------|-----------|-----------|-----------|
| 14,497.37 | 14,397.44 | 14,611.36 | 14,497.37 |

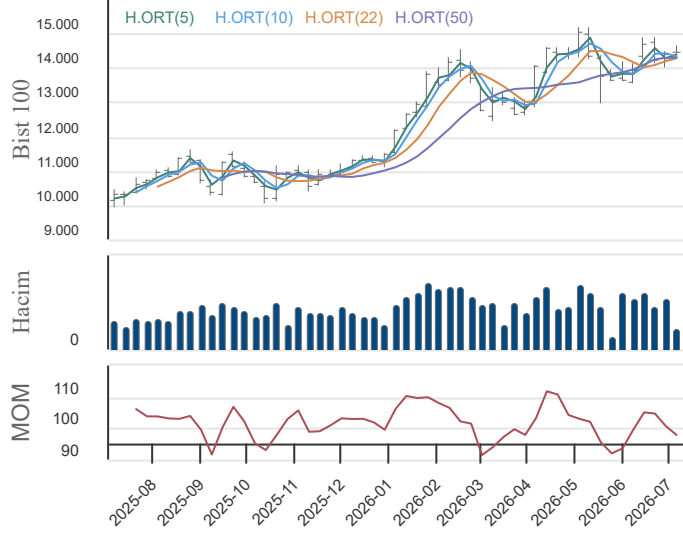

#### Destek ve Direnç

| 3.Destek | 2.Destek | 1.Destek | Pivot         | 1.Direnç | 2.Direnç | 3.Direnç |
|----------|----------|----------|---------------|----------|----------|----------|
| 14,179   | 14,288   | 14,393   | 14,502        | 14,607   | 14,716   | 14,821   |
| -2.2%    | -1.4%    | -0.7%    | Kap. Uzaklığı | 0.8%     | 1.5%     | 2.2%     |

#### Hareketli Ortalamalar

| 5 HO                                      | 10 HO         | 20 HO         | 50 HO         |
|---|---------------|---------------|---------------|
| 14,429                                    | 14,332        | 14,347        | 14,295        |
| Kapanışın Hareketli Ortalamalara Uzaklığı |               |               |               |
| 0.5%                                      | 1.2%          | 1.1%          | 1.4%          |
| 5 HO üstünde                              | 10 HO üstünde | 20 HO üstünde | 50 HO üstünde |

BİST100 endeksi son işlem gününü 0.5 yükselişle 14,497.4 puandan tamamladı. Bugün gün içerisinde yukarı yönlü ataklarda sırasıyla 14,606.7, 14,716.0, 14,820.6 seviyeleri öncelikli direnç seviyeleri, aşağı yönlü hareketlerde ise sırasıyla 14,392.8, 14,288.1, 14,178.8 seviyesi öncelikli destek seviyeleri olarak yakından takip edilebilir.

Son işlem günü itibari ile mevcut trend AŞAĞI yöndedir. Trend gücü ise -1 (ÇOK ZAYIF) konumundadır. Bu bağlamda 14,570.0 trend değişim seviyesi (TDS) yukarı yönde aşılamadığı sürece aşağı yönlü trend devam etme eğiliminde olacaktır.

| Performans                  | Gün % | Hafta % | Ay % | Yılb. % | Yıl % |
|-----------------------------|-------|---------|------|---------|-------|
| BİST100 Getiri              | 0.5   | 2.7     | 3.9  | 28.7    | 43.4  |
| USD'ye Göre Göreceli Getiri | 0.3   | 2.3     | 3.9  | 18.1    | 21.8  |

#### İşlem Hacmi (Milyon TL)

| Haftalık Ort. | Aylık Ort. | Yılbaşı Ort. | Yıllık Ort. |
|---------------|------------|--------------|-------------|
| 191,895       | 177,196    | 183,419      | 155,854     |

#### Son Gün İşlem Hacmi

|                       |                       |                       |                       |
|-----------------------|-----------------------|-----------------------|-----------------------|
| -2.5%                 | 11.0%                 | 7.3%                  | 26.2%                 |
| Haftalık Ort. üstünde | Haftalık Ort. üstünde | Haftalık Ort. üstünde | Haftalık Ort. üstünde |

#### Teknik Göstergeler

| RSI   | MOM    | CCI   | MACD   |
|-------|--------|-------|--------|
| 55.97 | YUKARI | 98.39 | YUKARI |
| 22.72 | YUKARI | 75.35 | YUKARI |

#### Super Trend

| Trend Yönü | Trend Gücü     | TDS       | En Son Trend Değ. | Veri Tarihi |
|------------|----------------|-----------|-------------------|-------------|
| AŞAĞI      | -1 (ÇOK ZAYIF) | 14,569.98 | 9                 | 24.06.2026  |

### VİOP BİST 30 Vadeli İşlem Söz.

| Kapanış   | Düşük     | Yüksek    | Aort      |
|-----------|-----------|-----------|-----------|
| 17,482.00 | 17,388.00 | 17,788.00 | 17,594.35 |



#### Destek ve Direnç

| 3.Destek | 2.Destek | 1.Destek | Pivot         | 1.Direnç | 1.Direnç | 1.Direnç |
|----------|----------|----------|---------------|----------|----------|----------|
| 16,917   | 17,153   | 17,317   | 17,553        | 17,717   | 17,953   | 18,117   |
| -3.2%    | -1.9%    | -0.9%    | Kap. Uzaklığı | 1.3%     | 2.7%     | 3.6%     |

#### Hareketli Ortalamalar

| 5 HO                                      | 10 HO         | 20 HO         | 50 HO         |
|---|---------------|---------------|---------------|
| 17,488                                    | 17,016        | 16,824        | 16,699        |
| Kapanışın Hareketli Ortalamalara Uzaklığı |               |               |               |
| 0.0%                                      | 2.7%          | 3.9%          | 4.7%          |
| 5 HO altında                              | 10 HO üstünde | 20 HO üstünde | 50 HO üstünde |

VİOP30 endeksi son işlem gününü 0.3 düşüşle 17,482.0 puandan tamamladı. Bugün gün içerisinde yukarı yönlü ataklarda sırasıyla 17,717.3, 17,952.7, 18,117.3 seviyeleri öncelikli direnç seviyeleri, aşağı yönlü hareketlerde ise sırasıyla 17,317.3, 17,152.7, 16,917.3 seviyesi öncelikli destek seviyeleri olarak yakından takip edilebilir.

Son işlem günü itibari ile mevcut trend YUKARI yöndedir. Trend gücü ise +3 (ORTA) konumundadır. Bu bağlamda 16,881.5 trend değişim seviyesi (TDS) aşağı yönde kırılmadığı sürece yukarı yönlü trend devam etme eğiliminde olacaktır.

| Performans                  | Gün % | Hafta % | Ay % | Yılb. % | Yıl % |
|-----------------------------|-------|---------|------|---------|-------|
| BİST100 Getiri              | -0.3  | 7.1     | 12.8 | 43.1    | 46.4  |
| USD'ye Göre Göreceli Getiri | -0.5  | 6.6     | 10.8 | 31.2    | 24.3  |

#### İşlem Hacmi (Milyon TL)

| Haftalık Ort. | Aylık Ort. | Yılbaşı Ort. | Yıllık Ort. |
|---------------|------------|--------------|-------------|
| 49,818        | 47,458     | 46,112       | 37,159      |

#### Son Gün İşlem Hacmi

|                       |                       |                       |                       |
|-----------------------|-----------------------|-----------------------|-----------------------|
| -6.7%                 | 12.6%                 | 15.8%                 | 43.7%                 |
| Haftalık Ort. üstünde | Haftalık Ort. üstünde | Haftalık Ort. üstünde | Haftalık Ort. üstünde |

#### Teknik Göstergeler

| RSI   | MOM   | CCI    | MACD   |
|-------|-------|--------|--------|
| 61.13 | AŞAĞI | 101.93 | YUKARI |
| 97.72 | AŞAĞI | 269.42 | YUKARI |

#### Super Trend

| Trend Yönü | Trend Gücü | TDS       | En Son Trend Değ. | Veri Tarihi |
|------------|------------|-----------|-------------------|-------------|
| YUKARI     | +3 (ORTA)  | 16,881.50 | 4                 | 01.07.2026  |

## BİST 30 HİSELERİ HAREKETLİ ORTALAMA VE DESTEK DİRENÇ TABLOSU

| Kod   | Kapanış   | Hareketli Ortalama |           |           |           | Değişim |          |        | Destek ve Direnç Seviyeleri |           |           |           |           |           |           |
|-------|-----------|--------------------|-----------|-----------|-----------|---------|----------|--------|-----------------------------|-----------|-----------|-----------|-----------|-----------|-----------|
|       |           | 5 HO               | 10 HO     | 20 HO     | 50 HO     | Günlük  | Haftalık | Aylık  | Destek 3                    | Destek 2  | Destek 1  | Pivot     | Direnç 1  | Direnç 2  | Direnç 3  |
| XU100 | 14,497.37 | 14,429.09          | 14,331.55 | 14,346.69 | 14,294.94 | 0.50%   | 2.66%    | 5.87%  | 14,178.83                   | 14,288.14 | 14,392.75 | 14,502.06 | 14,606.67 | 14,715.98 | 14,820.59 |
| XU030 | 16,885.79 | 16,768.75          | 16,631.38 | 16,573.88 | 16,396.79 | 0.73%   | 3.34%    | 8.84%  | 16,374.36                   | 16,552.93 | 16,719.36 | 16,897.93 | 17,064.36 | 17,242.93 | 17,409.36 |
| AEFES | 20.52     | 20.52              | 20.76     | 20.80     | 20.12     | 1.48%   | -2.47%   | 0.79%  | 19.59                       | 19.83     | 20.17     | 20.41     | 20.75     | 20.99     | 21.33     |
| AKBNK | 73.60     | 75.33              | 76.62     | 76.45     | 73.02     | 0.14%   | -4.42%   | 14.11% | 70.87                       | 72.03     | 72.82     | 73.98     | 74.77     | 75.93     | 76.72     |
| ASELS | 383.00    | 388.05             | 374.53    | 381.79    | 394.62    | -4.67%  | 11.01%   | 5.51%  | 346.58                      | 364.67    | 373.83    | 391.92    | 401.08    | 419.17    | 428.33    |
| ASTOR | 325.25    | 308.10             | 298.15    | 294.81    | 301.43    | 2.44%   | 17.63%   | 2.60%  | 294.00                      | 304.75    | 315.00    | 325.75    | 336.00    | 346.75    | 357.00    |
| BIMAS | 374.25    | 364.85             | 368.45    | 375.74    | 378.77    | 0.88%   | 2.46%    | -0.28% | 358.50                      | 362.75    | 368.50    | 372.75    | 378.50    | 382.75    | 388.50    |
| DSTKF | 3,920.00  | 3,763.00           | 3,620.25  | 3,270.13  | 2,720.20  | 9.34%   | 8.21%    | 68.60% | 3,235.83                    | 3,376.67  | 3,648.33  | 3,789.17  | 4,060.83  | 4,201.67  | 4,473.33  |
| EKGYO | 20.94     | 21.11              | 20.97     | 20.68     | 20.09     | 2.15%   | 1.26%    | 12.01% | 19.65                       | 19.99     | 20.47     | 20.81     | 21.29     | 21.63     | 22.11     |
| ENKAI | 91.05     | 92.28              | 91.32     | 92.36     | 98.11     | 0.00%   | 0.61%    | -2.46% | 87.93                       | 89.02     | 90.03     | 91.12     | 92.13     | 93.22     | 94.23     |
| EREGL | 41.26     | 40.82              | 40.82     | 40.23     | 38.52     | -0.63%  | 1.93%    | 5.36%  | 39.54                       | 40.02     | 40.64     | 41.12     | 41.74     | 42.22     | 42.84     |
| FROTO | 83.00     | 83.53              | 84.67     | 86.95     | 90.65     | 1.22%   | -1.83%   | -3.71% | 79.65                       | 80.70     | 81.85     | 82.90     | 84.05     | 85.10     | 86.25     |
| GARAN | 134.40    | 135.74             | 137.04    | 137.89    | 133.87    | 0.52%   | -2.61%   | 7.52%  | 129.60                      | 131.40    | 132.90    | 134.70    | 136.20    | 138.00    | 139.50    |
| GUBRF | 457.75    | 456.50             | 460.08    | 478.41    | 521.96    | -0.54%  | 3.39%    | -7.15% | 433.00                      | 443.75    | 450.75    | 461.50    | 468.50    | 479.25    | 486.25    |
| ISCTR | 14.45     | 14.55              | 14.67     | 14.74     | 14.26     | 0.77%   | -2.43%   | 9.55%  | 13.85                       | 14.08     | 14.26     | 14.49     | 14.67     | 14.90     | 15.08     |
| KCHOL | 189.20    | 191.10             | 193.08    | 193.20    | 196.44    | 0.64%   | -2.22%   | 0.11%  | 181.77                      | 184.53    | 186.87    | 189.63    | 191.97    | 194.73    | 197.07    |
| KRDMD | 37.54     | 38.83              | 39.46     | 39.72     | 39.72     | -4.09%  | -5.68%   | -3.74% | 34.87                       | 36.15     | 36.85     | 38.13     | 38.83     | 40.11     | 40.81     |
| MGROS | 648.50    | 641.70             | 663.00    | 674.08    | 668.37    | 1.49%   | -3.14%   | -2.04% | 617.83                      | 626.17    | 637.33    | 645.67    | 656.83    | 665.17    | 676.33    |
| PETKM | 19.16     | 18.96              | 19.15     | 19.53     | 22.03     | 1.70%   | 0.26%    | -8.06% | 18.25                       | 18.51     | 18.84     | 19.10     | 19.43     | 19.69     | 20.02     |
| PGSUS | 174.10    | 175.32             | 176.66    | 177.26    | 177.24    | -0.40%  | -0.57%   | 3.26%  | 167.83                      | 170.57    | 172.33    | 175.07    | 176.83    | 179.57    | 181.33    |
| SAHOL | 92.80     | 95.31              | 96.58     | 97.51     | 95.70     | -0.85%  | -4.82%   | 3.11%  | 89.80                       | 91.30     | 92.05     | 93.55     | 94.30     | 95.80     | 96.55     |
| SASA  | 2.31      | 2.38               | 2.44      | 2.56      | 2.78      | -1.28%  | -5.71%   | -7.23% | 2.22                        | 2.26      | 2.28      | 2.32      | 2.34      | 2.38      | 2.40      |
| SISE  | 43.16     | 44.07              | 44.42     | 44.96     | 46.04     | -0.74%  | -2.57%   | -3.66% | 42.05                       | 42.51     | 42.83     | 43.29     | 43.61     | 44.07     | 44.39     |
| TAVHL | 272.25    | 277.75             | 280.63    | 283.48    | 276.62    | -0.09%  | -3.54%   | 5.73%  | 260.25                      | 264.75    | 268.50    | 273.00    | 276.75    | 281.25    | 285.00    |
| TCELL | 108.20    | 108.22             | 108.99    | 110.43    | 110.84    | -0.37%  | 0.74%    | 2.95%  | 105.10                      | 106.20    | 107.20    | 108.30    | 109.30    | 110.40    | 111.40    |
| THYAO | 348.25    | 338.20             | 333.00    | 325.28    | 312.48    | 0.36%   | 6.83%    | 17.26% | 333.58                      | 339.42    | 343.83    | 349.67    | 354.08    | 359.92    | 364.33    |
| TOASO | 299.00    | 302.75             | 313.68    | 315.51    | 305.82    | -0.83%  | -2.92%   | 1.70%  | 287.33                      | 292.67    | 295.83    | 301.17    | 304.33    | 309.67    | 312.83    |
| TRALT | 52.20     | 49.97              | 48.44     | 48.00     | 46.02     | 1.95%   | 11.97%   | 15.64% | 47.95                       | 49.30     | 50.75     | 52.10     | 53.55     | 54.90     | 56.35     |
| TTKOM | 59.30     | 60.40              | 61.01     | 62.07     | 62.62     | -1.90%  | -3.42%   | -4.82% | 56.85                       | 58.00     | 58.65     | 59.80     | 60.45     | 61.60     | 62.25     |
| TUPRS | 258.00    | 245.94             | 233.17    | 230.62    | 244.58    | 4.28%   | 13.41%   | 7.14%  | 239.33                      | 243.57    | 250.78    | 255.02    | 262.23    | 266.47    | 273.68    |
| VAKBN | 32.44     | 32.60              | 32.68     | 33.20     | 32.39     | 1.57%   | -0.86%   | 2.14%  | 31.11                       | 31.43     | 31.93     | 32.25     | 32.75     | 33.07     | 33.57     |
| YKBNK | 37.60     | 38.84              | 39.83     | 40.04     | 37.72     | 0.37%   | -6.33%   | 11.90% | 36.29                       | 36.79     | 37.19     | 37.69     | 38.09     | 38.59     | 38.99     |

**BİST 30 HİSSELERİ TEKNİK DEĞERLENDİRME**

| Kod   | Kapanış   | RSI   |        |            | MOMENTUM |        |             | CCI     |        |             | 5HO    | 10HO   | 20HO   | MACD   |        |
|-------|-----------|-------|--------|------------|----------|--------|-------------|---------|--------|-------------|--------|--------|--------|--------|--------|
|       |           | Değer | Sinyal | Bölge      | Değer    | Sinyal | Bölge       | Değer   | Sinyal | Bölge       | Sinyal | Sinyal | Sinyal | Değer  | Sinyal |
| XU100 | 14,497.37 | 55.97 |        |            | 101.16   | ALIŞ   |             | 23.68   |        |             |        |        |        | 75.35  | ALIŞ   |
| XU030 | 16,885.79 | 59.34 |        |            | 101.79   | ALIŞ   |             | 54.57   |        |             |        |        |        | 163.52 |        |
| AEFES | 20.52     | 50.01 | ALIŞ   |            | 99.42    |        |             | -66.67  |        |             |        |        |        | 0.14   |        |
| AKBNK | 73.60     | 46.36 |        |            | 90.92    |        |             | -123.78 |        | AŞIRI SATIM |        |        |        | 0.92   |        |
| ASELS | 383.00    | 49.91 | SATIŞ  |            | 104.22   |        |             | 4.87    |        |             | SATIŞ  |        |        | -1.17  |        |
| ASTOR | 325.25    | 58.75 |        |            | 109.14   |        |             | 150.37  |        | AŞIRI ALIM  |        |        |        | 2.94   |        |
| BIMAS | 374.25    | 50.16 | ALIŞ   |            | 100.07   | ALIŞ   |             | 11.83   |        |             |        |        | ALIŞ   | -3.52  |        |
| DSTKF | 3,920.00  | 78.51 |        | AŞIRI ALIM | 117.72   |        | AŞIRI ALIM  | 134.03  |        | AŞIRI ALIM  | ALIŞ   |        |        | 357.63 |        |
| EKGYO | 20.94     | 53.60 | ALIŞ   |            | 100.38   | ALIŞ   |             | -26.06  | ALIŞ   |             | ALIŞ   | ALIŞ   | ALIŞ   | 0.33   |        |
| ENKAI | 91.05     | 43.36 |        |            | 101.96   |        |             | -32.96  |        |             |        |        |        | -1.55  |        |
| EREGL | 41.26     | 58.59 |        |            | 103.30   |        |             | 79.03   |        |             |        |        |        | 0.78   |        |
| FROTO | 83.00     | 36.64 |        |            | 96.01    |        |             | -94.25  |        |             |        |        |        | -2.09  |        |
| GARAN | 134.40    | 47.05 |        |            | 95.73    |        |             | -108.27 |        | AŞIRI SATIM |        |        |        | 0.69   |        |
| GUBRF | 457.75    | 41.28 |        |            | 97.97    |        |             | -49.65  |        |             | SATIŞ  |        |        | -18.78 |        |
| ISCTR | 14.45     | 49.11 |        |            | 95.70    |        |             | -85.01  | ALIŞ   |             |        |        |        | 0.11   |        |
| KCHOL | 189.20    | 44.35 |        |            | 98.03    |        |             | -117.29 |        | AŞIRI SATIM |        |        |        | -1.09  |        |
| KRDMD | 37.54     | 40.34 |        |            | 92.46    |        |             | -201.11 |        | AŞIRI SATIM |        |        |        | -0.20  |        |
| MGROS | 648.50    | 43.02 |        |            | 92.97    |        |             | -70.99  | ALIŞ   |             | ALIŞ   |        |        | -7.32  |        |
| PETKM | 19.16     | 38.08 |        |            | 98.46    |        |             | -42.78  |        |             | ALIŞ   |        |        | -0.79  |        |
| PGSUS | 174.10    | 45.97 |        |            | 98.36    |        |             | -95.03  |        |             |        |        |        | -0.26  |        |
| SAHOL | 92.80     | 40.77 |        |            | 92.99    |        |             | -158.74 |        | AŞIRI SATIM |        |        |        | -0.07  |        |
| SASA  | 2.31      | 32.02 |        |            | 90.94    |        |             | -114.11 |        | AŞIRI SATIM |        |        |        | -0.10  |        |
| SISE  | 43.16     | 40.48 |        |            | 95.70    |        |             | -143.85 |        | AŞIRI SATIM |        |        |        | -0.56  |        |
| TAVHL | 272.25    | 43.96 |        |            | 95.03    |        |             | -138.02 |        | AŞIRI SATIM |        |        |        | 0.07   |        |
| TCELL | 108.20    | 46.33 |        |            | 98.01    |        |             | -70.09  |        |             | SATIŞ  |        |        | -0.57  |        |
| THYAO | 348.25    | 73.67 |        | AŞIRI ALIM | 107.24   |        |             | 209.78  |        | AŞIRI ALIM  |        |        |        | 9.23   |        |
| TOASO | 299.00    | 42.26 |        |            | 87.68    |        | AŞIRI SATIM | -94.45  | ALIŞ   |             |        |        |        | -0.13  |        |
| TRALT | 52.20     | 63.25 |        |            | 108.07   |        |             | 100.90  |        | AŞIRI ALIM  |        |        |        | 1.20   |        |
| TTKOM | 59.30     | 40.55 |        |            | 96.90    |        |             | -138.32 |        | AŞIRI SATIM |        |        |        | -0.66  |        |
| TUPRS | 258.00    | 67.89 |        |            | 119.00   |        | AŞIRI ALIM  | 165.17  |        | AŞIRI ALIM  |        |        |        | 1.33   |        |
| VAKBN | 32.44     | 47.61 |        |            | 97.59    |        |             | -63.82  | ALIŞ   |             |        |        |        | -0.03  |        |
| YKBNK | 37.60     | 43.66 |        |            | 88.01    |        | AŞIRI SATIM | -128.80 |        | AŞIRI SATIM |        |        |        | 0.39   |        |

**ŞİRKET TEMETTÜ ÖDEMELERİ**

| Kod   | Brüt Temettü (Bin TL) | Temettü Dağıtma Oranı | Hisse Başına Brüt Tutar (TL) | Hisse Başına Net Tutar (TL) | Temettü Verimi (%) | Temettü Dağıtma Tarihi | Ödemeye Kalan Gün | Ödeme Tarihleri   |
|-------|-----------------------|-----------------------|------------------------------|-----------------------------|--------------------|------------------------|-------------------|---|
| MEYSU | 43,500.00             | 8.80%                 | 0.05                         | 0.04                        | 0.38%              | 07.07.2026             | 0                 | 07.07.2026  |
| PNLSN | 51,596.27             | 20.01%                | 0.69                         | 0.58                        | 1.63%              | 08.07.2026             | 1                 | 08.07.2026  |
| ISBIR | 32,387.04             | -9.89%                | 1.00                         | 0.85                        | 1.44%              | 13.07.2026             | 6                 | 13.07.2026  |
| GENKM | 125,000.00            | 50.16%                | 0.21                         | 0.17                        | 1.55%              | 14.07.2026             | 7                 | 14.07.2026  |
| EGPRO | 700,000.00            | 62.24%                | 1.28                         | 1.09                        | 3.43%              | 16.07.2026             | 9                 | Taksit : 16.07.2026 - 14.05.2026                              |
| GOLTS | 75,000.00             | 20.25%                | 4.17                         | 3.54                        | 1.28%              | 17.07.2026             | 10                | 17.07.2026  |
| GRTHO | 112,267.81            | 6.25%                 | 0.90                         | 0.76                        | 0.37%              | 22.07.2026             | 15                | Taksit : 22.07.2026 - 22.05.2026                              |
| MERCN | 40,000.00             | 28.19%                | 0.21                         | 0.18                        | 0.89%              | 28.07.2026             | 21                | 28.07.2026  |
| BOBET | 152,000.00            | -13.25%               | 0.40                         | 0.34                        | 2.06%              | 05.08.2026             | 29                | 05.08.2026  |
| DOAS  | 6,600,000.00          | 210.12%               | 30.00                        | 25.50                       | 16.29%             | 13.08.2026             | 37                | Taksit : 13.08.2026 - 13.04.2026                              |
| AHGAZ | 150,000.00            | 5.19%                 | 0.06                         | 0.05                        | 0.17%              | 24.08.2026             | 48                | 24.08.2026  |
| ENERY | 150,000.00            | 3.19%                 | 0.02                         | 0.01                        | 0.18%              | 25.08.2026             | 49                | 25.08.2026  |
| TGSAS | 4,500.00              | 4.98%                 | 0.30                         | 0.26                        | 0.17%              | 25.08.2026             | 49                | 25.08.2026  |
| TURSG | 3,000,000.00          | 15.44%                | 0.15                         | 0.13                        | 2.49%              | 27.08.2026             | 51                | 27.08.2026  |
| SUWEN | 100,000.00            | 90.02%                | 0.18                         | 0.15                        | 2.63%              | 31.08.2026             | 55                | 31.08.2026  |
| BRKSN | 11,011.78             | 56.15%                | 0.12                         | 0.10                        | 1.48%              | 04.09.2026             | 59                | Taksit : 04.09.2026 - 03.07.2026                              |
| BULGS | 50,000.00             | 3.06%                 | 0.19                         | 0.19                        | 0.48%              | 15.09.2026             | 70                | Taksit : 15.09.2026 - 15.06.2026                              |
| BIGCH | 53,500.00             | 501.40%               | 0.10                         | 0.09                        | 1.47%              | 18.09.2026             | 73                | 18.09.2026  |
| PETUN | 148,639.05            | 79.12%                | 0.49                         | 0.42                        | 4.19%              | 21.09.2026             | 76                | Taksit : 21.09.2026 - 20.05.2026                              |
| MACKO | 450,000.00            | 139.94%               | 4.50                         | 3.83                        | 13.43%             | 22.09.2026             | 77                | Taksit : 22.09.2026 - 01.06.2026                              |
| TAVHL | 1,311,437.95          | 46.57%                | 3.61                         | 3.07                        | 1.33%              | 22.09.2026             | 77                | Taksit : 22.09.2026 - 21.07.2026                              |
| MOPAS | 150,000.00            | 64.09%                | 0.55                         | 0.47                        | 1.68%              | 25.09.2026             | 80                | Taksit : 25.09.2026 - 31.07.2026                              |
| LKMNH | 100,000.00            | 66.51%                | 0.46                         | 0.39                        | 3.03%              | 28.09.2026             | 83                | Taksit : 20.05.2026 - 28.09.2026                              |
| KIMMR | 100,000.00            | 15.37%                | 0.42                         | 0.35                        | 2.70%              | 30.09.2026             | 85                | Taksit : 30.09.2026 - 30.06.2026                              |
| TUPRS | 33,000,000.00         | 111.78%               | 17.13                        | 14.56                       | 6.64%              | 30.09.2026             | 85                | Taksit : 30.09.2026 - 16.03.2026                              |
| AEFES | 2,010,197.37          | 22.44%                | 0.34                         | 0.29                        | 1.65%              | 05.10.2026             | 90                | Taksit : 05.10.2026 - 13.05.2026                              |
| TRALT | 1,601,250.00          | 39.01%                | 0.50                         | 0.43                        | 0.96%              | 06.10.2026             | 91                | 06.10.2026  |
| BASCM | 700,000.00            | 178.55%               | 1.06                         | 0.90                        | 7.48%              | 21.10.2026             | 106               | 21.10.2026  |
| OSMEN | 70,000.00             | 33.64%                | 0.17                         | 0.15                        | 1.98%              | 26.10.2026             | 111               | Avans : 28.01.2026 - 26.10.2026 -<br>29.07.2026 - 28.04.2026  |
| LIDER | 117,647.06            | 6.47%                 | 0.14                         | 0.12                        | 0.14%              | 06.11.2026             | 122               | Taksit : 06.11.2026 - 08.09.2026 -<br>08.07.2026 - 06.05.2026 |

## ŞİRKETLERDEN HABERLER

|       |  |
|-------|--|
| BIMAS | 07.07.2026 22:11 BİM Birleşik Mağazalar A.Ş.<br>7 Temmuz 2026 Tarihli Pay Geri Alım İşlemleri <a href="#">Haberin Devamı</a>   |
| LOGO  | 07.07.2026 19:56 Logo Yazılım Sanayi ve Ticaret A.Ş.<br>Pay Geri Alım Programı Çerçevesinde Pay Alımı <a href="#">Haberin Devamı</a>   |
| ASTOR | 07.07.2026 19:01 Astor Enerji A.Ş.<br>2025 Yılı Olağan Genel Kurul Toplantı Çağrısı <a href="#">Haberin Devamı</a>   |
| KLRHO | 07.07.2026 18:34 Kiler Holding A.Ş.<br>Genel Kurul İşlemlerinin tescili ve İlanı Hk <a href="#">Haberin Devamı</a>   |
| AHGAZ | 07.07.2026 18:30 Ahlatıcı Doğal Gaz Dağıtım Enerji Ve Yatırım A.Ş.<br>07.07.2026 Tarihli Pay Geri Alım İşlemleri <a href="#">Haberin Devamı</a>  |
| KGYO  | 07.07.2026 18:26 Koray Gayrimenkul Yatırım Ortaklığı A.Ş.,Marka Yatırım Holding A.Ş.,Safkar Ege Soğutmacılık Klima Soğuk Hava Tesisleri İhracat İthalat Sanayi Ve Ticaret A.Ş.,Pasifik Eurasia Lojistik Dış Ticaret A.Ş.<br>Pay Piyasasında Volatilite Bazlı Tedbir Sistemi <a href="#">Haberin Devamı</a> |
| TRALT | 07.07.2026 18:11 Türk Altın İşletmeleri A.Ş.<br>07.07.2026 Tarihli Pay Geri Alım İşlemleri Hk <a href="#">Haberin Devamı</a>   |
| ORZAX | 07.07.2026 16:08 Orzaks İlaç ve Kimya Sanayi Ticaret A.Ş.<br>Şirket Genel Bilgi Formu <a href="#">Haberin Devamı</a>   |
| TSPOR | 07.07.2026 13:31 Trabzonspor Sportif Yatırım ve Futbol İşletmeciliği Ticaret A.Ş.<br>Serdar Saatçi İle Olan Sözleşmenin Feshi Hakkında <a href="#">Haberin Devamı</a>  |
| TSPOR | 07.07.2026 13:30 Trabzonspor Sportif Yatırım ve Futbol İşletmeciliği Ticaret A.Ş.<br>Serdar Saatçi Kesin Transferi Hakkında <a href="#">Haberin Devamı</a>   |
| ODINE | 07.07.2026 09:09 Odine Solutions Teknoloji Ticaret Ve Sanayi A.Ş.<br>Huawei Cloud ile İş Ortaklığı Sözleşmesi İmzalanması <a href="#">Haberin Devamı</a>   |
| ALGYO | 06.07.2026 21:19 Alarko Gayrimenkul Yatırım Ortaklığı A.Ş.<br>Bedelli Sermaye Artırımına İlişkin Yapılan Açıklamada Verilecek Menkul Grubu ve Nevi Düzeltilmesi <a href="#">Haberin Devamı</a>   |
| BIMAS | 06.07.2026 21:01 BİM Birleşik Mağazalar A.Ş.<br>6 Temmuz 2026 Tarihli Pay Geri Alım İşlemleri <a href="#">Haberin Devamı</a>   |
| TRALT | 06.07.2026 18:52 Türk Altın İşletmeleri A.Ş.<br>06.07.2026 Tarihli Pay Geri Alım İşlemleri Hk <a href="#">Haberin Devamı</a>   |
| CIMSA | 06.07.2026 18:40 Çimsa Çimento Sanayi Ve Ticaret A.Ş.,Enerjisa Enerji A.Ş.<br>Eskişehir Fabrikasında Atık Isıdan Elektrik Üretimi Tesisinin Devreye Alınması <a href="#">Haberin Devamı</a>  |
| AHGAZ | 06.07.2026 18:30 Ahlatıcı Doğal Gaz Dağıtım Enerji Ve Yatırım A.Ş.<br>06.07.2026 Tarihli Pay Geri Alım İşlemleri <a href="#">Haberin Devamı</a>  |
| KOCMT | 06.07.2026 18:24 Koç Metalurji A.Ş.<br>Pay Piyasasında Volatilite Bazlı Tedbir Sistemi <a href="#">Haberin Devamı</a>  |
| NTHOL | 06.07.2026 18:11 Net Holding A.Ş.<br>Şirketimizin kendi paylarının geri alımı hakkında <a href="#">Haberin Devamı</a>  |
| IHLAS | 06.07.2026 17:41 İhlas Holding A.Ş.<br>Sermaye Artırımının Tamamlanması ve Şirket Esas Sözleşmesinin 6.Maddesinin Değişikliğine İlişkin SPK Başvurusu Hakkında <a href="#">Haberin Devamı</a>  |
| AAGYO | 06.07.2026 17:36 Ağaoğlu Avrasya Gayrimenkul Yatırım Ortaklığı A.Ş.<br>04.06.2026 Tarihinde Yapılan Olağan Genel Kurul Toplantısı Tescil ve İlanı <a href="#">Haberin Devamı</a>   |
| AHGAZ | 06.07.2026 17:01 Ahlatıcı Doğal Gaz Dağıtım Enerji Ve Yatırım A.Ş.<br>Kayıtlı Sermaye Tavanının Artırılması ve Süresinin Uzatılmasına İlişkin Esas Sözleşme Değişikliğinin Tescili Hk <a href="#">Haberin Devamı</a>   |
| AHGAZ | 06.07.2026 16:30 Ahlatıcı Doğal Gaz Dağıtım Enerji Ve Yatırım A.Ş.<br>2025 Yılı Olağan Genel Kurul Toplantısının Tescili Hk <a href="#">Haberin Devamı</a>   |
| YEOTK | 06.07.2026 09:19 Yeo Teknoloji Enerji Ve Endüstri A.Ş.<br>Yeni iş ilişkisi <a href="#">Haberin Devamı</a>  |
| ARDYZ | 06.07.2026 09:16 ARD Grup Bilişim Teknolojileri A.Ş.<br>Yapay Zeka Bilişim Ürün Tedariği Hk <a href="#">Haberin Devamı</a>   |
| TCKRC | 06.07.2026 08:07 Kırış Galvaniz Telekomünikasyon Metal Makine İnşaat Elektrik Sanayi Ve Ticaret A.Ş.<br>Bulgaristan'da Yeni İş İlişkisi <a href="#">Haberin Devamı</a>   |

## EKONOMİK TAKVİM

| Tarih      | Saat  | Ülke         | Açıklanan Veri   | Önceki    | Beklenti | Gerçekleşme |
|------------|-------|--------------|--|-----------|----------|-------------|
| 06.07.2026 | 16:45 | ABD          | Hizmet Satın Alma Müdürleri Endeksi (PMI) (Haz)            | 51,3      | 51,3     | 51,2        |
| 06.07.2026 | 17:00 | ABD          | ISM İmalat Dışı Satın Alma Müdürleri Endeksi (PMI) (Haz)   | 54,5      | 54,2     | 54,0        |
| 07.07.2026 | 17:30 | Türkiye      | Hazine Nakit Dengesi (Haz)                                 | -252,278B |          | 50,759B     |
| 08.07.2026 | 05:00 | Yeni Zelanda | Faiz Oranı Kararı  | 2,25%     | 2,50%    | 2,50%       |
| 08.07.2026 | 17:30 | ABD          | Enerji Bilgisi İdaresi Ham Petrol Stokları                 | -3,775M   |          |             |
| 08.07.2026 | 21:00 | ABD          | Federal Açık Piyasa Komitesi (FOMC) Toplantı Tutanaqları   |           |          |             |
| 09.07.2026 | 13:00 | Türkiye      | Thomson Reuters IPSOS Birincil Tüketici Görüş Anketi (Tem) | 35,8      |          |             |
| 09.07.2026 | 14:30 | Türkiye      | Brüt Döviz Rezervleri                                      | 54,25B    |          |             |
| 09.07.2026 | 14:30 | Türkiye      | Net Döviz Rezervleri                                       | 45,39%    |          |             |
| 09.07.2026 | 15:30 | ABD          | İşsizlik Haklarından Yararlanma Başvuruları                | 215K      | 218K     |             |
| 09.07.2026 | 17:00 | ABD          | İkinci El Konut Satışları (Haz)                            | 4,17M     | 4,20M    |             |
| 10.07.2026 | 09:00 | Almanya      | Almanya Tüketici Fiyat Endeksi (TÜFE) (Aylık) (Haz)        | -0,3%     | -0,3%    |             |
| 10.07.2026 | 10:00 | Türkiye      | Sanayi Üretimi (Aylık) (May)                               | 7,50%     |          |             |
| 10.07.2026 | 10:00 | Türkiye      | Sanayi Üretimi (Yıllık) (May)                              | 6,0%      |          |             |

### YASAL UYARI

Burada yer alan bilgiler Trive Yatırım tarafından genel bilgilendirme amacı ile hazırlanmıştır. Yatırım bilgi, yorum ve tavsiyeleri yatırım danışmanlığı kapsamında değildir. Yatırım danışmanlığı hizmeti, SPK tarafından yetkilendirilmiş yetkili kuruluşlar tarafından kişilerin risk ve getiri tercihleri dikkate alınarak sözleşme imzalanmak suretiyle kişiye özel olarak sunulmaktadır. Burada yer alan yorum ve tavsiyeler ise genel nitelikte olup tavsiyede bulunanların kişisel görüşlerine dayanmaktadır. Herhangi bir yatırım aracının alım-satım önerisi ya da getiri vaadi olarak yorumlanmamalıdır. Bu görüşler mali durumunuz ile risk ve getiri tercihlerinize uygun olmayabilir. Bu nedenle, sadece burada yer alan bilgilere dayanarak yatırım kararı verilmesi beklentilerinize uygun sonuçlar doğurmayabilir. Tüm veriler, Trive Yatırım tarafından güvenilir olduğuna inanılan kaynaklardan alınmıştır. Burada yer alan fiyatlar, veriler ve bilgilerin tam ve doğru olduğu garanti edilemez; içerik, haber verilmeksizin değiştirilebilir. Bu kaynakların kullanılması nedeni ile ortaya çıkabilecek hatalardan veya zararlardan kurum çalışanları ile Trive Yatırım sorumlu değildir.

Adres: Reşitpaşa Mah. Eski Büyükdere Cad. No:2 İç Kapı No: 6 Sarıyer / İstanbul [www.trive.com.tr](http://www.trive.com.tr)

Kaynaklar: Trive Yatırım Araştırma, Matriks ve Finnet

Raporu Hazırlayan Birim : Trive Yatırım Araştırma ve Strateji Departmanı

Mail: [destek@trive.com.tr](mailto:destek@trive.com.tr)

Tel: 444 39 34