

USDTRY	BIST 100	10 Yıllık Faiz TR	XAUUSD
46.80 0.17%	14,417.91 -0.26%	27.78 0.08%	4,174.98 1.23%
BRENT	DAX	S&P 500	NIKKEI 225
72.00 0.48%	25,779.31 0.78%	7,483.24	69,744.07 1.47%

İletişim Başkanı Burhanettin Duran, 7-8 Temmuz'da Ankara'da Cumhurbaşkanlığı Külliyesi'nde Erdoğan'ın ev sahipliğinde düzenlenecek 36. NATO Devlet ve Hükümet Başkanları Zirvesi'nin gündemini paylaştı; savunma yatırımlarının artırılması kararlarının uygulanma sürecinin değerlendirilmesi, İttifak'ın caydırıcılık kabiliyetinin güçlendirilmesi ile Ukrayna ve Orta Doğu-Akdeniz kaynaklı güvenlik riskleri ana başlıklar arasında yer alıyor. 7 Temmuz akşamı düzenlenecek resepsiyon ve akşam yemeğinin ardından ikinci günde Kuzey Atlantik Konseyi Erdoğan başkanlığında toplanacak, Erdoğan'ın zirve marjında çok sayıda lider ile ikili görüşmeler gerçekleştirmesi ve Trump'ın da Zelenskiy ile Şara'yla ayrı temaslarda bulunması öngörülmüyor; ittifak üyelerinin milyarlarca dolarlık savunma anlaşmalarını açıklamaya hazırlandığı belirtiliyor.

JPMorgan altın hedefini üçüncü çeyrek için 4.300, dördüncü çeyrek için 4.500 dolara çekerek talebi besleyen sektörlerdeki zayıflamaya işaret etti, uzun vadede ise merkez bankası alımlarının fiyatları desteklemeyi sürdüreceğini öngörüyor. OPEC+'ın ağustos kotasını 188 bin varil artırmasına ve Hürmüz Boğazı'ndaki tanker trafiğinin kademeli toparlanmasına karşın Körfez ihracatının canlanmasıyla Brent %0,12 artışla 72,07, WTI %0,20 artışla 68,74 dolardan işlem görüyor. Asya'da ise çip hisselerindeki toparlanmanın ivme kaybetmesiyle MSCI Asya Pasifik Endeksi %0,3 gerilerken Kospi'de düşüş %1,4'e ulaştı, Samsung ve SK Hynix günü değer kaybıyla kapattı. Kalibaf'ın Washington ve İsrail'e yönelik sert açıklamaları da bölgesel risk priminin canlılığını koruduğuna işaret ediyor.

TCMB'nin dış ticaret değerlendirmesinde, Brent'in ikinci çeyrekte yıllık %55,2 yükselmesiyle enerji ithalatının %32,4 artmasına karşın Hürmüz kaynaklı navlun belirsizliğinin Avrupa talebini Türkiye'ye yönlendirmesi, kimyasal ve ana metal sektörlerinde ihtiyatı alımlara yol açması ve savunma sanayisinin ihracat payını %4'e taşıması sayesinde dış ticaret dengesinde iyileşme kaydedildiği belirtildi; zayıf iç talep nedeniyle enerji dışı ithalatın gerilemesi de bu ivlesmevi destekleyen bir diğer unsur olarak öne çıkıyor.

Döviz Piyasaları	Kapanış	Gün %	Hafta %	Ay %	Yılb. %	Yıl %
EUR/USD	1.14	0.03	0.45	-1.40	-2.69	-2.73
EUR/TRY	53.52	0.13	0.85	0.40	5.87	14.31
USD/TRY	46.80	0.17	0.40	1.82	8.96	17.53
Döviz Sepeti	49.98	0.10	0.63	0.55	6.92	15.36
Dolar Endeksi	100.86	-0.13	-0.49	1.40	2.58	3.96

Tahvil Piyasası	Kap.	Ö. Gün %	Ö. Haf. %	Ö. Ay %	Yılb. %	Ö. Yıl %
TR 2 Yıllık	39.75	39.75	39.75	39.61	36.12	39.04
TR 10 Yıllık	27.78	27.78	27.78	29.49	24.92	27.89
ABD 2 Yıllık	4.18	4.13	4.13	4.19	3.48	3.71
ABD 10 Yıllık	4.49	4.47	4.47	4.49	4.17	4.22
ABD 10y-2y Farkı (yp)	-34.00	-34.00	-34.00	-30.00	-68.90	-51.20
Almanya 10 Yıllık	2.94	2.93	2.93	2.94	2.86	2.67

yp : yüzde puan
Türkiye 10 yıllık tahvil faizi günü 0.00 baz puan %27.78 seviyesinden tamamladığı gözlemlendi.
Türkiye ve ABD 10 yıllık tahvil faiz farkı ise 23.31 yp seviyesinde gerçekleşti.

Emtia	Kap.	Gün %	Hafta %	Ay %	Yılb. %	Yıl %
Altın Ons	4,175.0	1.2	2.5	-5.9	-3.2	25.5
Gümüş Ons	62.3	2.3	5.9	-14.3	-12.4	69.1
Brent	72.0	0.5	-2.1	-26.0	18.3	5.0

BORSA İSTANBUL ENDEKSLERİ

Endeks	Kapanış	Hacim Mlr TL	Gün %	Haf. %	Ay %	Yılb. %	Yıl %
XU100	14,418	192.57	-0.3	1.0	3.2	28.0	41.0
XU030	16,741	144.31	-0.3	1.1	5.7	37.0	46.5
XUSIN	18,286	88.05	1.5	2.4	-2.0	30.5	42.7
XBANK	17,380	41.74	-4.7	-3.7	9.1	5.1	11.0
XTUMY	74,838	64.06	0.2	1.2	3.0	34.6	73.1

BİST VİOP	VKGS	Kapanış	Gün %	AP	AP Değ.
F_XU0300826	89	17,437.0	-0.6	371,104	11,484
F_EURTRY0726	28	54.6	0.0	8,052	2,095
F_USDTRY0726	28	47.7	0.0	4,104,473	-4,059

Ap : Açık Pozisyon, VKGS : Vadeye Kalan Gün Sayısı

Son ve Önceki Dönem	Son	Ö. Haf.	Ö. Ay	Yılbaşı	Ö. Yıl
Yab. Takas Oranları (%)	32.70	32.72	33.55	36.28	35.85

XU100 En Çok Yükselenler				XU100 En Çok Düşenler			
Hisse	Hacim Mn TL	Kapanış	Gün %	Hisse	Hacim Mn TL	Kapanış	Gün %
PASEU	1,102	94.25	9.98	ODINE	1,518	1,805.00	-8.84
BALUSU	2,352	18.20	8.72	YKBANK	10,701	38.02	-6.12
PATEK	786	24.86	7.43	ENERY	1,385	9.58	-5.80
GESAN	341	77.65	6.08	EKGYO	3,338	20.80	-5.45
ASTOR	16,735	319.00	5.72	AKBNK	14,440	73.75	-5.39

XU100 Para Girişi Gözlenenler				XU100 İşlem Hacmi En Yüksekler			
Hisse	Hacim Mn TL	Kapanış	Gün %	Hisse	Hacim Mn TL	Kapanış	Gün %
ASTOR	16,735	319.00	5.72	ASTOR	16,735	319.00	5.72
ASELS	16,699	399.50	3.83	ASELS	16,699	399.50	3.83
TRALT	9,120	50.60	5.55	THYAO	14,651	334.00	0.23
TUPRS	6,398	248.20	3.50	AKBNK	14,440	73.75	-5.39
CWENE	3,512	41.00	2.55	YKBANK	10,701	38.02	-6.12

XU100 Endeks Etkisi Pozitifler				XU100 Endeks Etkisi Negatifler			
Hisse	Etki Puan	Kapanış	Gün %	Hisse	Etki Puan	Kapanış	Gün %
TRALT	7.95	50.60	5.55	GARAN	-9.65	133.50	-3.68
CCOLA	7.09	85.80	3.81	EREGL	-7.57	40.10	-1.72
ASELS	56.26	399.50	3.83	EKGYO	-7.48	20.80	-5.45
PASEU	5.92	94.25	9.98	KCHOL	-7.36	189.60	-2.12
ENKAI	3.82	93.70	1.79	KTLEV	-5.91	183.70	-1.97

Dünya Borsaları	Kap.	Gün %	Hafta %	Ay %	Yıl %	
ABD	S&P 500	7,483.24	0.00	1.76	-0.93	19.17
	DOW 30	52,900.07	1.14	1.97	4.37	18.01
	NASDAQ	25,832.67	-0.80	2.12	-3.80	25.39
Avrupa	CAC	8,508.07	0.39	1.47	4.39	9.72
	DAX	25,779.31	0.78	4.49	3.97	7.71
	FTSE	10,679.03	0.25	1.63	3.36	21.03
Asya	NIKKEI	69,744.07	1.47	0.55	1.96	75.30
	SHANGHAI	4,043.64	0.37	0.41	-0.99	16.83

BİST100 Teknik Analiz	Kapanış	Düşük	Yüksek	Aort
	14,417.91	14,372.14	14,511.73	14,417.91

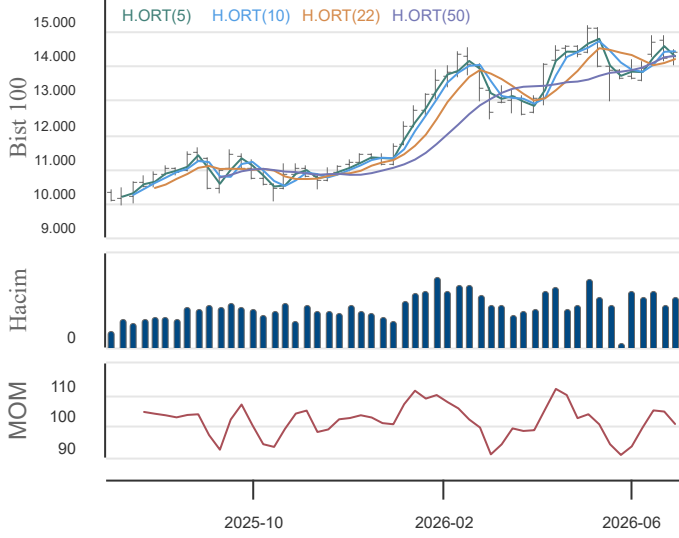

Destek ve Direnç

3.Destek	2.Destek	1.Destek	Pivot	1.Direnç	2.Direnç	3.Direnç
14,217	14,294	14,356	14,434	14,496	14,574	14,635
-1.4%	-0.9%	-0.4%	Kap. Uzaklığı	0.5%	1.1%	1.5%

Hareketli Ortalamalar

5 HO	10 HO	20 HO	50 HO
14,306	14,366	14,281	14,298
Kapanışın Hareketli Ortalamalara Uzaklığı			
0.8%	0.4%	1.0%	0.8%
5 HO üstünde	10 HO üstünde	20 HO üstünde	50 HO üstünde

BİST100 endeksi son işlem gününü 0.3 düşüşle 14,417.9 puandan tamamladı. Bugün gün içerisinde yukarı yönlü ataklarda sırasıyla 14,495.7, 14,573.5, 14,635.3 seviyeleri öncelikli direnç seviyeleri, aşağı yönlü hareketlerde ise sırasıyla 14,356.1, 14,294.3, 14,216.5 seviyesi öncelikli destek seviyeleri olarak yakından takip edilebilir.

Son işlem günü itibari ile mevcut trend AŞAĞI yöndedir. Trend gücü ise -1 (ÇOK ZAYIF) konumundadır. Bu bağlamda 14,570.0 trend değişim seviyesi (TDS) yukarı yönde aşılamadığı sürece aşağı yönlü trend devam etme eğiliminde olacaktır.

Performans	Gün %	Hafta %	Ay %	Yılb. %	Yıl %
BİST100 Getiri	-0.3	1.0	1.5	28.0	41.0
USD'ye Göre Göreceli Getiri	-0.3	0.6	1.5	17.7	20.2

İşlem Hacmi (Milyon TL)

Haftalık Ort.	Aylık Ort.	Yılbaşı Ort.	Yıllık Ort.
178,563	176,730	183,249	154,986

Son Gün İşlem Hacmi

-7.3%	9.0%	5.1%	24.3%
Haftalık Ort. üstünde	Haftalık Ort. üstünde	Haftalık Ort. üstünde	Haftalık Ort. üstünde

Teknik Göstergeler

RSI	MOM	CCI	MACD
53.99	AŞAĞI	99.98	AŞAĞI
-6.15	AŞAĞI	66.98	YUKARI

Super Trend

Trend Yönü	Trend Gücü	TDS	En Son Trend Değ.	Veri Tarihi
AŞAĞI	-1 (ÇOK ZAYIF)	14,569.98	7	24.06.2026

VİOP BİST 30 Vadeli İşlem Söz.	Kapanış	Düşük	Yüksek	Aort
	17,461.00	17,391.00	17,600.00	17,476.02

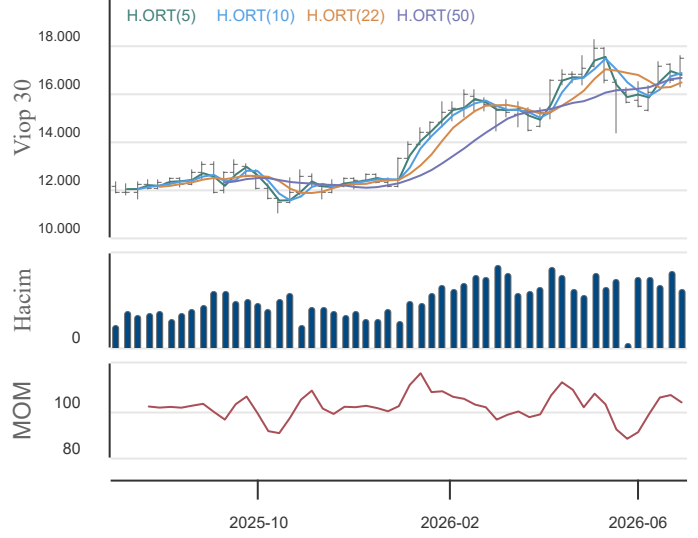

Destek ve Direnç

3.Destek	2.Destek	1.Destek	Pivot	1.Direnç	1.Direnç	1.Direnç
17,159	17,275	17,368	17,484	17,577	17,693	17,786
-1.7%	-1.1%	-0.5%	Kap. Uzaklığı	0.7%	1.3%	1.9%

Hareketli Ortalamalar

5 HO	10 HO	20 HO	50 HO
17,046	16,909	16,651	16,673
Kapanışın Hareketli Ortalamalara Uzaklığı			
2.4%	3.3%	4.9%	4.7%
5 HO üstünde	10 HO üstünde	20 HO üstünde	50 HO üstünde

VİOP30 endeksi son işlem gününü 0.3 düşüşle 17,461.0 puandan tamamladı. Bugün gün içerisinde yukarı yönlü ataklarda sırasıyla 17,577.0, 17,693.0, 17,786.0 seviyeleri öncelikli direnç seviyeleri, aşağı yönlü hareketlerde ise sırasıyla 17,368.0, 17,275.0, 17,159.0 seviyesi öncelikli destek seviyeleri olarak yakından takip edilebilir.

Son işlem günü itibari ile mevcut trend YUKARI yöndedir. Trend gücü ise +3 (ORTA) konumundadır. Bu bağlamda 16,780.0 trend değişim seviyesi (TDS) aşağı yönde kırılmadığı sürece yukarı yönlü trend devam etme eğiliminde olacaktır.

Performans	Gün %	Hafta %	Ay %	Yılb. %	Yıl %
BİST100 Getiri	-0.3	5.0	8.6	42.9	44.2
USD'ye Göre Göreceli Getiri	-0.3	4.6	6.8	31.4	22.9

İşlem Hacmi (Milyon TL)

Haftalık Ort.	Aylık Ort.	Yılbaşı Ort.	Yıllık Ort.
40,755	47,136	46,011	36,927

Son Gün İşlem Hacmi

3.2%	-16.2%	-14.2%	6.9%
Haftalık Ort. altında	Haftalık Ort. altında	Haftalık Ort. altında	Haftalık Ort. üstünde

Teknik Göstergeler

RSI	MOM	CCI	MACD
61.24	AŞAĞI	104.71	YUKARI
124.92	AŞAĞI	220.41	YUKARI

Super Trend

Trend Yönü	Trend Gücü	TDS	En Son Trend Değ.	Veri Tarihi
YUKARI	+3 (ORTA)	16,780.00	2	01.07.2026

BİST 30 HİSELERİ HAREKETLİ ORTALAMA VE DESTEK DİRENÇ TABLOSU

Kod	Kapanış	Hareketli Ortalama				Değişim			Destek ve Direnç Seviyeleri						
		5 HO	10 HO	20 HO	50 HO	Günlük	Haftalık	Aylık	Destek 3	Destek 2	Destek 1	Pivot	Direnç 1	Direnç 2	Direnç 3
XU100	14,417.91	14,305.72	14,366.28	14,280.72	14,297.96	-0.26%	1.01%	3.24%	14,216.53	14,294.34	14,356.12	14,433.93	14,495.71	14,573.52	14,635.30
XU030	16,740.68	16,592.20	16,650.24	16,458.46	16,390.08	-0.31%	1.08%	5.71%	16,468.92	16,575.06	16,657.87	16,764.01	16,846.82	16,952.96	17,035.77
AEFES	20.50	20.85	20.85	20.79	20.07	0.00%	-3.57%	1.89%	19.63	20.05	20.27	20.69	20.91	21.33	21.55
AKBNK	73.75	76.75	78.16	75.80	73.39	-5.39%	-4.53%	13.72%	66.65	70.05	71.90	75.30	77.15	80.55	82.40
ASELS	399.50	371.60	374.73	378.81	395.36	3.83%	10.51%	4.17%	370.42	376.33	387.92	393.83	405.42	411.33	422.92
ASTOR	319.00	290.45	294.63	293.03	296.62	5.72%	10.09%	-11.02%	280.75	291.50	305.25	316.00	329.75	340.50	354.25
BIMAS	357.00	363.05	370.10	376.33	379.00	-0.14%	-4.67%	-5.81%	343.50	349.00	353.00	358.50	362.50	368.00	372.00
DSTKF	3,750.00	3,696.50	3,532.25	3,145.88	2,661.62	-1.57%	8.23%	70.45%	3,585.00	3,660.00	3,705.00	3,780.00	3,825.00	3,900.00	3,945.00
EKGYO	20.80	21.12	21.05	20.49	20.12	-5.45%	-0.76%	8.06%	18.98	19.84	20.32	21.18	21.66	22.52	23.00
ENKAI	93.70	92.24	91.39	92.81	98.78	1.79%	3.14%	-2.29%	88.17	89.93	91.82	93.58	95.47	97.23	99.12
EREGL	40.10	40.60	40.56	39.98	38.15	-1.72%	-4.80%	-0.50%	38.42	39.26	39.68	40.52	40.94	41.78	42.20
FROTO	83.75	84.53	85.95	87.37	91.68	0.06%	-2.90%	-5.85%	82.30	82.85	83.30	83.85	84.30	84.85	85.30
GARAN	133.50	137.18	138.67	137.47	134.31	-3.68%	-3.54%	6.04%	124.97	129.23	131.37	135.63	137.77	142.03	144.17
GUBRF	456.00	451.65	467.00	481.50	524.91	-1.25%	-4.95%	-15.56%	436.75	445.50	450.75	459.50	464.75	473.50	478.75
ISCTR	14.21	14.69	14.85	14.68	14.28	-4.12%	-3.60%	6.12%	13.25	13.73	13.97	14.45	14.69	15.17	15.41
KCHOL	189.60	193.50	194.24	193.22	197.29	-2.12%	-4.34%	0.53%	182.67	186.13	187.87	191.33	193.07	196.53	198.27
KRDMD	38.74	39.48	39.93	39.79	39.66	-1.02%	-4.49%	-4.30%	36.67	37.47	38.11	38.91	39.55	40.35	40.99
MGROS	632.50	652.50	672.35	676.68	669.10	0.48%	-8.13%	-5.17%	611.83	620.17	626.33	634.67	640.83	649.17	655.33
PETKM	18.93	19.02	19.38	19.69	22.16	0.37%	-3.32%	-16.02%	18.34	18.49	18.71	18.86	19.08	19.23	19.45
PGSUS	174.10	175.98	177.83	176.76	178.07	-1.64%	-3.33%	2.41%	168.97	171.43	172.77	175.23	176.57	179.03	180.37
SAHOL	94.50	97.03	98.01	97.33	96.13	-3.13%	-3.03%	4.19%	89.57	92.03	93.27	95.73	96.97	99.43	100.67
SASA	2.40	2.43	2.51	2.58	2.81	0.00%	-4.76%	-8.75%	2.31	2.34	2.37	2.40	2.43	2.46	2.49
SISE	44.34	44.59	44.91	45.10	46.21	-0.36%	-2.16%	-4.27%	43.17	43.59	43.97	44.39	44.77	45.19	45.57
TAVHL	276.50	281.25	283.45	281.79	278.37	-1.86%	-2.81%	5.23%	266.83	271.67	274.08	278.92	281.33	286.17	288.58
TCELL	107.20	108.26	109.73	110.23	111.27	-1.11%	-3.34%	1.32%	104.30	105.60	106.40	107.70	108.50	109.80	110.60
THYAO	334.00	330.15	328.45	320.21	311.72	0.23%	0.98%	12.46%	326.25	328.50	331.25	333.50	336.25	338.50	341.25
TOASO	302.00	306.95	321.30	314.79	305.54	-1.39%	-7.08%	1.00%	290.33	295.67	298.83	304.17	307.33	312.67	315.83
TRALT	50.60	47.71	48.22	47.33	45.91	5.55%	7.75%	7.43%	45.97	46.95	48.78	49.76	51.59	52.57	54.40
TTKOM	61.20	61.23	61.55	62.44	62.86	1.32%	-1.69%	-2.70%	58.23	58.87	60.03	60.67	61.83	62.47	63.63
TUPRS	248.20	234.22	226.74	228.77	244.63	3.50%	13.23%	4.33%	231.33	235.27	241.73	245.67	252.13	256.07	262.53
VAKBN	31.88	32.80	33.10	33.22	32.50	-4.78%	-3.28%	-1.79%	29.05	30.39	31.13	32.47	33.21	34.55	35.29
YKBNK	38.02	39.87	40.99	39.81	37.78	-6.12%	-6.49%	10.59%	34.04	36.02	37.02	39.00	40.00	41.98	42.98

BİST 30 HİSSELERİ TEKNİK DEĞERLENDİRME

Kod	Kapanış	RSI			MOMENTUM			CCI			5HO	10HO	20HO	MACD	
		Değer	Sinyal	Bölge	Değer	Sinyal	Bölge	Değer	Sinyal	Bölge	Sinyal	Sinyal	Sinyal	Değer	Sinyal
XU100	14,417.91	53.99			97.88			-8.37						66.98	
XU030	16,740.68	56.63			98.36			11.02						151.34	
AEFES	20.50	49.43			97.34			-108.11	ALIŞ	AŞIRI SATIM				0.23	
AKBNK	73.75	46.65	SATIŞ		89.94		AŞIRI SATIM	-164.10		AŞIRI SATIM	SATIŞ	SATIŞ	SATIŞ	1.60	
ASELS	399.50	55.79			101.20	ALIŞ		69.74						-3.51	ALIŞ
ASTOR	319.00	57.13			102.41			172.84		AŞIRI ALIM				-0.87	ALIŞ
BIMAS	357.00	36.39			94.20			-141.65		AŞIRI SATIM				-4.66	
DSTKF	3,750.00	83.61		AŞIRI ALIM	113.64		AŞIRI ALIM	100.67		AŞIRI ALIM				363.40	
EKGYO	20.80	52.58			97.25	SATIŞ		-63.53	SATIŞ		SATIŞ	SATIŞ		0.41	
ENKAI	93.70	49.03			101.08	ALIŞ		69.46					ALIŞ	-1.58	
EREGL	40.10	53.35			99.41	SATIŞ		-41.00			SATIŞ	SATIŞ		0.75	
FROTO	83.75	36.37			93.21			-97.72						-1.88	
GARAN	133.50	45.17	SATIŞ		92.90			-181.55		AŞIRI SATIM	SATIŞ	SATIŞ	SATIŞ	1.37	
GUBRF	456.00	40.53			89.59		AŞIRI SATIM	-71.20			SATIŞ			-20.08	
ISCTR	14.21	45.16	SATIŞ		92.15			-185.23		AŞIRI SATIM			SATIŞ	0.18	
KCHOL	189.60	44.32			96.15			-171.68		AŞIRI SATIM				-0.44	SATIŞ
KRDMD	38.74	45.08			93.76			-142.99		AŞIRI SATIM				0.01	
MGROS	632.50	36.03			92.40			-167.37		AŞIRI SATIM				-5.04	
PETKM	18.93	34.03			93.44			-94.80						-0.85	ALIŞ
PGSUS	174.10	45.88			95.40			-120.07		AŞIRI SATIM				0.13	
SAHOL	94.50	44.43	SATIŞ		93.10			-164.18		AŞIRI SATIM			SATIŞ	0.61	
SASA	2.40	36.08			87.59		AŞIRI SATIM	-90.95	ALIŞ					-0.09	
SISE	44.34	45.22			95.73			-85.79						-0.38	
TAVHL	276.50	46.81	SATIŞ		96.01			-111.58		AŞIRI SATIM			SATIŞ	1.75	
TCELL	107.20	43.88			94.70			-119.02		AŞIRI SATIM				-0.49	
THYAO	334.00	65.72			102.85			158.56		AŞIRI ALIM				7.31	
TOASO	302.00	43.92			91.03			-121.61		AŞIRI SATIM				2.20	
TRALT	50.60	59.73			98.44			78.40						0.77	ALIŞ
TTKOM	61.20	46.51			95.85			-53.59			ALIŞ			-0.46	
TUPRS	248.20	62.50			112.46		AŞIRI ALIM	217.60		AŞIRI ALIM				-2.07	
VAKBN	31.88	43.91	SATIŞ		91.56			-132.34		AŞIRI SATIM	SATIŞ	SATIŞ	SATIŞ	0.10	
YKBNK	38.02	45.03	SATIŞ		86.72		AŞIRI SATIM	-161.82		AŞIRI SATIM			SATIŞ	0.88	

ŞİRKET TEMETTÜ ÖDEMELERİ

Kod	Brüt Temettü (Bin TL)	Temettü Dağıtma Oranı	Hisse Başına Brüt Tutar (TL)	Hisse Başına Net Tutar (TL)	Temettü Verimi (%)	Temettü Dağıtma Tarihi	Ödemeye Kalan Gün	Ödeme Tarihleri
LILAK	900,025.00	52.82%	1.53	1.30	4.20%	06.07.2026	3	06.07.2026
OZSUB	74,000.00	25.17%	0.62	0.52	1.96%	06.07.2026	3	06.07.2026
MEYSU	43,500.00	8.80%	0.05	0.04	0.36%	07.07.2026	4	07.07.2026
PNLSN	51,596.27	20.01%	0.69	0.58	1.59%	08.07.2026	5	08.07.2026
ISBIR	32,387.04	-9.89%	1.00	0.85	1.43%	13.07.2026	10	13.07.2026
GENKM	125,000.00	50.16%	0.21	0.17	1.48%	14.07.2026	11	14.07.2026
EGPRO	700,000.00	62.24%	1.28	1.09	3.41%	16.07.2026	13	Taksit : 16.07.2026 - 14.05.2026
GOLTS	75,000.00	20.25%	4.17	3.54	1.26%	17.07.2026	14	17.07.2026
GRTHO	112,267.81	6.25%	0.90	0.76	0.37%	22.07.2026	19	Taksit : 22.07.2026 - 22.05.2026
MERCN	40,000.00	28.19%	0.21	0.18	0.86%	28.07.2026	25	28.07.2026
BOBET	152,000.00	-13.25%	0.40	0.34	2.07%	05.08.2026	33	05.08.2026
DOAS	6,600,000.00	210.12%	30.00	25.50	16.09%	13.08.2026	41	Taksit : 13.08.2026 - 13.04.2026
AHGAZ	150,000.00	5.19%	0.06	0.05	0.16%	24.08.2026	52	24.08.2026
ENERY	150,000.00	3.19%	0.02	0.01	0.17%	25.08.2026	53	25.08.2026
TURSG	3,000,000.00	15.44%	0.15	0.13	2.48%	27.08.2026	55	27.08.2026
SUWEN	100,000.00	90.02%	0.18	0.15	2.65%	31.08.2026	59	31.08.2026
BRKSN	11,011.78	56.15%	0.12	0.10	1.49%	04.09.2026	63	Taksit : 04.09.2026 - 03.07.2026
BULGS	50,000.00	3.06%	0.19	0.19	0.46%	15.09.2026	74	Taksit : 15.09.2026 - 15.06.2026
BIGCH	53,500.00	501.40%	0.10	0.09	1.44%	18.09.2026	77	18.09.2026
PETUN	148,639.05	79.12%	0.49	0.42	4.11%	21.09.2026	80	Taksit : 21.09.2026 - 20.05.2026
MACKO	450,000.00	139.94%	4.50	3.83	13.54%	22.09.2026	81	Taksit : 22.09.2026 - 01.06.2026
TAVHL	1,311,437.95	46.57%	3.61	3.07	1.31%	22.09.2026	81	Taksit : 22.09.2026 - 21.07.2026
MOPAS	150,000.00	64.09%	0.55	0.47	1.63%	25.09.2026	84	Taksit : 25.09.2026 - 31.07.2026
LKMNH	100,000.00	66.51%	0.46	0.39	3.03%	28.09.2026	87	Taksit : 20.05.2026 - 28.09.2026
KIMMR	100,000.00	15.37%	0.42	0.35	2.63%	30.09.2026	89	Taksit : 30.09.2026 - 30.06.2026
TUPRS	33,000,000.00	111.78%	1713	14.56	6.90%	30.09.2026	89	Taksit : 30.09.2026 - 16.03.2026
AEFES	2,010,197.37	22.44%	0.34	0.29	1.66%	05.10.2026	94	Taksit : 05.10.2026 - 13.05.2026
TRALT	1,601,250.00	39.01%	0.50	0.43	0.99%	06.10.2026	95	06.10.2026
BASCM	700,000.00	178.55%	1.06	0.90	7.47%	21.10.2026	110	21.10.2026
OSMEN	70,000.00	33.64%	0.17	0.15	2.03%	26.10.2026	115	Avans : 28.01.2026 - 26.10.2026 - 29.07.2026 - 28.04.2026

ŞİRKETLERDEN HABERLER

TCKRC	06.07.2026 08:07 Kıraç Galvaniz Telekomünikasyon Metal Makine İnşaat Elektrik Sanayi Ve Ticaret A.Ş. Bulgaristan'da Yeni İş İlişkisi Haberin Devamı
SOKM	03.07.2026 20:01 Şok Marketler Ticaret A.Ş. Kayıtlı Sermaye Tavanı Artırımı, Geçerlilik Süresi Uzatımı ve Esas Sözleşme Değişikliğine İlişkin Ticaret Bakanlığı İzni Haberin Devamı
TRALT	03.07.2026 19:03 Türk Altın İşletmeleri A.Ş. 03.07.2026 Tarihli Pay Geri Alım İşlemleri Hk Haberin Devamı
BIMAS	03.07.2026 19:01 BİM Birleşik Mağazalar A.Ş. Pay Geri Alım Programının Başlatılması Haberin Devamı
ENERY	03.07.2026 18:31 Enerya Enerji A.Ş. 03.07.2026 Tarihli Pay Geri Alım İşlemleri Haberin Devamı
AHGAZ	03.07.2026 18:31 Ahlatıcı Doğal Gaz Dağıtım Enerji Ve Yatırım A.Ş. 03.07.2026 Tarihli Pay Geri Alım İşlemleri Haberin Devamı
CWENE	03.07.2026 18:29 Cw Enerji Mühendislik Ticaret Ve Sanayi A.Ş. 2025 Yılı Olağan Genel Kurul Çağrısı Hakkında Düzeltme Haberin Devamı
TCKRC	03.07.2026 18:18 Kıraç Galvaniz Telekomünikasyon Metal Makine İnşaat Elektrik Sanayi Ve Ticaret A.Ş. Bulgaristan Karayolları Altyapı Ajansı (API) Tarafından Yürütülen İhale Sürecine İlişkin Bilgilendirme Haberin Devamı
EKGYO	03.07.2026 17:49 Emlak Konut Gayrimenkul Yatırım Ortaklığı Anonim Şirketi Ankara Yenimahalle Macunköy İhalesi 2. Oturum Sonucu Haberin Devamı
TSPOR	03.07.2026 17:00 Trabzonspor Sportif Yatırım ve Futbol İşletmeciliği Ticaret A.Ş. Andre Onana İle Sözleşme İmzalanması Hakkında Haberin Devamı
TABGD	03.07.2026 14:42 TAB Gıda Sanayi Ve Ticaret A.Ş. Usta Dönerci Markamız İçin Çin'de Franchise Sözleşmesi İmzalanması Haberin Devamı
HTTBT	03.07.2026 10:03 Hitit Bilgisayar Hizmetleri A.Ş. SkyAlps Europe'un Hitit Bilgisayar Hizmetleri A.Ş.'nin yazılım çözümlerini kullanmaya başlaması Haberin Devamı
ASTOR	03.07.2026 09:46 Astor Enerji A.Ş. TEİAŞ İhalesi Haberin Devamı
KLGYO	02.07.2026 19:59 Kiler Gayrimenkul Yatırım Ortaklığı A.Ş. 2025 Olağan Genel Kurul Tescilli ve TTSG İlanı Haberin Devamı
NATEN	02.07.2026 19:29 Naturel Yenilenebilir Enerji Ticaret A.Ş. 2025 Yılı Hesap Dönemi Olağan Genel Kurul Toplantı Çağrısı Haberin Devamı
ESEN	02.07.2026 19:23 Esenboğa Elektrik Üretim A.Ş. 2025 Yılı Hesap Dönemi Olağan Genel Kurul Toplantı Çağrısı Haberin Devamı
MAGEN	02.07.2026 19:16 Margün Enerji Üretim Sanayi Ve Ticaret A.Ş. 2025 Yılı Hesap Dönemi Olağan Genel Kurul Toplantı Çağrısı Haberin Devamı
KZBGY	02.07.2026 18:39 Kızılıbük Gayrimenkul Yatırım Ortaklığı A.Ş. Marmaris Sinpaş Kızılıbük Thermal Wellness Resort Projemize Ait Güncel Satış Bilgisi Hk Haberin Devamı
ASTOR	02.07.2026 18:38 Astor Enerji A.Ş. Kayıtlı Sermaye Tavanı Artırımı ve Geçerlilik Süresinin Uzatılmasına İlişkin T.C. Ticaret Bakanlığı Onayı Haberin Devamı
TRALT	02.07.2026 18:34 Türk Altın İşletmeleri A.Ş. 2025 Faaliyet Yılına İlişkin Olağan Genel Kurul Toplantısına Çağrı Haberin Devamı
TRMET	02.07.2026 18:34 TR Anadolu Metal Madencilik İşletmeleri A.Ş. 2025 Faaliyet Yılına İlişkin Olağan Genel Kurul Toplantısına Çağrı Haberin Devamı
TRENJ	02.07.2026 18:33 TR Doğal Enerji Kaynakları Araştırma ve Üretim A.Ş. 2025 Faaliyet Yılına İlişkin Olağan Genel Kurul Toplantısına Çağrı Haberin Devamı
ENERY	02.07.2026 18:30 Enerya Enerji A.Ş. 02.07.2026 Tarihli Pay Geri Alım İşlemleri Haberin Devamı
AHGAZ	02.07.2026 18:30 Ahlatıcı Doğal Gaz Dağıtım Enerji Ve Yatırım A.Ş. 02.07.2026 Tarihli Pay Geri Alım İşlemleri Haberin Devamı
LRSO	02.07.2026 18:16 Loras Holding A.Ş. 2025 yılı Olağan Genel Kurul Toplantısı Tescilli Hk Haberin Devamı

EKONOMİK TAKVİM

Tarih	Saat	Ülke	Açıklanan Veri	Önceki	Beklenti	Gerçekleşme
03.07.2026	09:45	Türkiye	Ticaret Bakanlığı Ticaret Dengesi (Haz)	-5,60B		-10,38B
03.07.2026	09:45	Türkiye	İhracatlar (Haz)	22,50B		24,94B
03.07.2026	09:45	Türkiye	Ticaret Açığı (Haz)	-5,61B		-10,40B
03.07.2026	10:00	Türkiye	Tüketici Fiyat Endeksi (TÜFE) (Aylık) (Haz)	2,9%		1,5%
03.07.2026	10:00	Türkiye	Tüketici Fiyat Endeksi (TÜFE) (Yıllık) (Haz)	30,4%		29,8%
03.07.2026	10:00	Türkiye	Tüketici Fiyat Endeksi (TÜFE) (Aylık) (Haz)	1,71%	0,99%	0,99%
03.07.2026	10:00	Türkiye	Tüketici Fiyat Endeksi (TÜFE) (Yıllık) (Haz)	32,61%	32,10%	32,11%
03.07.2026	10:00	Türkiye	Üretici Fiyat Endeksi (ÜFE) (Aylık) (Haz)	2,75%		1,80%
03.07.2026	10:00	Türkiye	Üretici Fiyat Endeksi (ÜFE) (Yıllık) (Haz)	28,93%		28,09%
03.07.2026	11:00	Türkiye	Ticaret Bakanlığı Ticaret Dengesi (Haz)	-5,60B		
03.07.2026	13:00	Türkiye	İhracatlar (Haz)	22,50B		
03.07.2026	13:00	Türkiye	Ticaret Açığı (Haz)	-5,61B		
06.07.2026	16:45	ABD	Hizmet Satın Alma Müdürleri Endeksi (PMI) (Haz)	51,3	51,3	
06.07.2026	17:00	ABD	ISM İmalat Dışı Satın Alma Müdürleri Endeksi (PMI) (Haz)	54,5	54,2	
07.07.2026	17:30	Türkiye	Hazine Nakit Dengesi (Haz)	-252,278B		
08.07.2026	05:00	Yeni Zelanda	Faiz Oranı Kararı	2,25%	2,50%	
08.07.2026	17:30	ABD	Enerji Bilgisi İdaresi Ham Petrol Stokları	-3,775M		
08.07.2026	21:00	ABD	Federal Açık Piyasa Komitesi (FOMC) Toplantı Tutanaqları			
09.07.2026	13:00	Türkiye	Thomson Reuters IPSOS Birincil Tüketici Görüş Anketi (Tem)	35,8		
09.07.2026	14:30	Türkiye	Brüt Döviz Rezervleri	54,25B		
09.07.2026	14:30	Türkiye	Net Döviz Rezervleri	45,39%		
09.07.2026	15:30	ABD	İşsizlik Haklarından Yararlanma Başvuruları	215K	218K	
09.07.2026	17:00	ABD	İkinci El Konut Satışları (Haz)	4,17M	4,20M	

YASAL UYARI

Burada yer alan bilgiler Trive Yatırım tarafından genel bilgilendirme amacı ile hazırlanmıştır. Yatırım bilgi, yorum ve tavsiyeleri yatırım danışmanlığı kapsamında değildir. Yatırım danışmanlığı hizmeti, SPK tarafından yetkilendirilmiş yetkili kuruluşlar tarafından kişilerin risk ve getiri tercihleri dikkate alınarak sözleşme imzalanmak suretiyle kişiye özel olarak sunulmaktadır. Burada yer alan yorum ve tavsiyeler ise genel nitelikte olup tavsiyede bulunanların kişisel görüşlerine dayanmaktadır. Herhangi bir yatırım aracının alım-satım önerisi ya da getiri vaadi olarak yorumlanmamalıdır. Bu görüşler mali durumunuz ile risk ve getiri tercihlerinize uygun olmayabilir. Bu nedenle, sadece burada yer alan bilgilere dayanarak yatırım kararı verilmesi beklentilerinize uygun sonuçlar doğurmayabilir. Tüm veriler, Trive Yatırım tarafından güvenilir olduğuna inanılan kaynaklardan alınmıştır. Burada yer alan fiyatlar, veriler ve bilgilerin tam ve doğru olduğu garanti edilemez; içerik, haber verilmeksizin değiştirilebilir. Bu kaynakların kullanılması nedeni ile ortaya çıkabilecek hatalardan veya zararlardan kurum çalışanları ile Trive Yatırım sorumlu değildir.

Adres: Reşitpaşa Mah. Eski Büyükdere Cad. No:2 İç Kapı No: 6 Sarıyer / İstanbul www.trive.com.tr

Kaynaklar: Trive Yatırım Araştırma, Matriks ve Finnet

Raporu Hazırlayan Birim : Trive Yatırım Araştırma ve Strateji Departmanı

Mail: destek@trive.com.tr

Tel: 444 39 34