



## İÇERİDE FITCH DIŞARIDA İSTİHDAM

Haftanın son işlem gününde TL varlıklar açısından en önemli konu başlığını kredi derecelendirme kuruluşu Fitch'in Türkiye'nin kredi notu ve görünümüne dair yapması beklenen güncelleme oluşturuyor. Fitch en son Temmuz 2022'de Türkiye'nin kredi notunu yatırım yapılabilir seviyenin 5 kademe altı olan B'ye indirirken, Eylül 2023'te ise notun görünümünü durağana yükseltmişti. Forex Haber'in anketine göre ağırlıklı piyasa beklentisi notun aynı seviyede kalmaya devam edeceği, görünümün ise pozitifte yükseltileceği yönünde. Görünümün yukarı yönlü revize edilmesi TL varlıklar açısından elbette ki pozitif bir unsur olarak kabul edilebilir. Ancak Türkiye'nin 5 yıl vadeli CDS priminin aslında notun daha yüksek seviyelerde olması gerektiğine işaret ettiğini düşünürsek sadece görünümde yapılacak yukarı yönlü bir revizyonun uzun soluklu bir iyimserlik yaratamayabileceğini göz önünde bulundurmak gerekir. Yurt dışında ise günün odak noktasında ABD Şubat ayı istihdam rakamları yer alıyor. Ortalama piyasa beklentisi tarım dışı istihdamın 200 bin kişi artış göstereceği yönünde.

**TL:** TL açısından günün en önemli konu başlığını kuşkusuz kredi derecelendirme kuruluşu Fitch'in yapması beklenen güncelleme oluşturuyor. Notta veya görünümde yapılacak yukarı yönlü bir revizyonun TL'ye pozitif yansımaları beklenebilir. Ancak olası bir yukarı yönlü revizyonun sadece görünüm ile sınırlı kalması daha limitli bir iyimserlik yaratabilir. USD/TL kurunda ise yukarı yönlü eğilim devam ederken ayın başından bu yana %2'yi aşan yükseliş görüyoruz. Döviz talebinin arttığına yönelik sinyallere paralel olarak serbest piyasa ile bankalararası piyasa arasındaki makas ise hafta başından bu yana açık seyrediyor. Diğer taraftan ağırlıklı ortalama fonlama maliyeti politika faizinin üzerine yükselmiş durumda. Son dönemde TL'de kayıplar artarken zayıflığın ne ölçüde devam edeceğinin iki hafta sonraki PPK toplantısında alınacak karara da etki edebileceğini düşünüyoruz.

**Borsa İstanbul:** Hafta başından itibaren bakıldığında %4'e yaklaşan kayıp ile 8750 puanın altını gören BIST-100 endeksi dün ise güçlü tepki alımları ile kayıplarının önemli bir kısmını geri aldı (+%3,54). Teknik açıdan baktığımızda dün güne başlarken yukarıda takip ettiğimiz seviyeleri 8900 ve 9000 puan oluşturuyordu. Kapanışa doğru güçlenen alımlarla 9000 puanın üzerinde kapanış yapmayı başaran endeksin kısa vadeli görünümü iyileşmiş durumda. Haftanın da bu noktanın üzerinde kapatılması gelece hafta için pozitif

Lütfen en altta yer alan uyarı notunu okuyunuz.

## PİYASA ÖZETİ

	Son	Değişim
XU100	9,054	% 3.54
XU030	9,581	% 3.61
Dow Jones	38,791	% 0.34
S&P 500	5,157	% 1.03
DAX	17,843	% 0.71
FTSE 100	7,692	% 0.17
EUR/USD	1.0947	% 0.00
USD/TL	31.9495	% 0.38
EUR/TL	35.0271	% 0.04
DX	102.80	-% 0.02
Döviz Sepeti	33.4883	% 0.20
Altın(USD/ons)	2,158	-% 0.04
Brent	83.00	% 0.53
2Y TL Faiz	44.53	23 bp
10Y TL Faiz	27.97	7 bp
10Y USD Faiz	4.10	-6 bp

Sözleşme	XU030 Şubat	USDTRY Şubat
Son Uzl. Fiyatı	10,093	32.8190
Değişim	% 2.96	% 0.02
Açık Pozisyon	268,200	876,514

Hisse	Eklenme Tarihi	Hedef Fiyat	Mevcut Getiri Potansiyeli
TCELL	3.01.2023	96.00	49%
TURSG	17.07.2023	68.00	36%
MPARK	17.07.2023	204.00	18%
SAHOL	19.09.2023	110.30	40%
ULKER	17.11.2023	154.00	49%
YKBNK	22.01.2024	34.30	55%
SOKM	22.01.2024	95.00	42%

sinyaller verecektir. Öte yandan ABD istihdam rakamları küresel risk iřtahını etkileyebileceđi için verinin Borsa İstanbul'a yansımalarını daha limitli bir ölçekte olsa da görebiliriz. Diđer taraftan Fitch'ten gelecek açıklamanın da gelecek haftaya başlarken risk iřtahının şekillenmesi adına önemli olduğunu düşünüyöruz.

#### BIST-30 EN YAKIN VADELİ VİOP KONTRATI

Günü 10114.75 puanda kapatan BIST-30 kontratlarında 10044, 9964, 9893 ve 9812 destek olarak izlenebilir. 10186, 10267, 10338 ve 10419 ise direnç noktalarını oluşturuyor.

#### USD/TL EN YAKIN VADELİ VİOP KONTRATI

Günü 32.8234 seviyesinde kapatan USD/TL vadeli iřlem kontratlarında 32.7905, 32.725, 32.6595 ve 32.5935 destek olarak izlenebilir. 32.856, 32.922, 32.9875 ve 33.053 ise direnç noktalarını oluşturuyor.

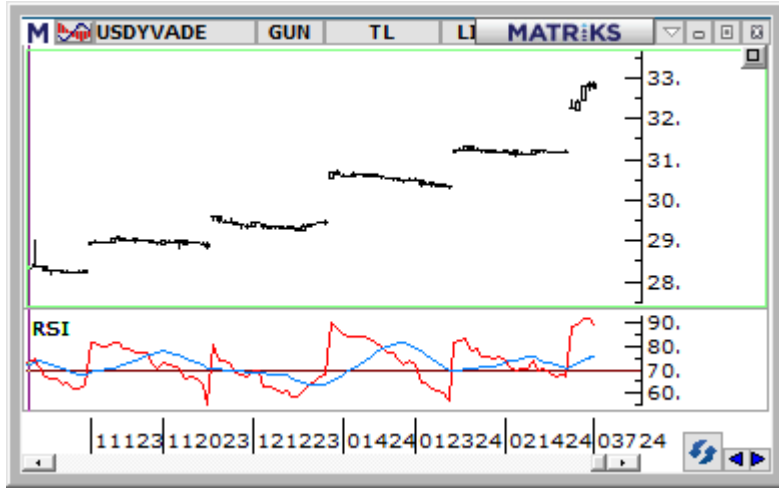

Kaynak: Matriks

#### AJANDA

- 08/03 – Euro Bölgesi GSYH (13.00)
- 08/03 – ABD Tarım Dışı İstihdam (16.30)
- 08/03 – ABD İşsizlik Oranı (16.30)
- 08/03 – Fitch Türkiye Kredi Notu Gözden Geçirme
- 11/03 – Türkiye Sanayi Üretimi (10.00)
- 12/03 – Türkiye İşsizlik Oranı (10.00)
- 12/03 – Türkiye Cari İşlemler Dengesi (10.00)
- 12/03 – Almanya nihai TÜFE (10.00)
- 12/03 – ABD TÜFE (15.30)
- 13/03 – Euro Bölgesi Sanayi Üretimi (13.00)
- 14/03 – ABD İşsizlik Maaşı Başvuruları (15.30)
- 14/03 – ABD ÜFE (15.30)
- 14/03 – ABD Perakende Satışlar (15.30)
- 15/03 – TCMB Piyasa Katılımcıları Anketi (10.00)
- 15/03 – NY Fed İmalat Endeksi (15.30)
- 15/03 – ABD Sanayi Üretimi (16.15)
- 15/03 – Michigan Tüketici Güven Endeksi (17.00)

#### ÜNLÜ Menkul Deđerler A.ř.

Arařtırma

**Murat AKYOL**

murat.akyol@unluco.com

(212) 367 36 36

#### Önemli Uyarı

ÜNLÜ Menkul Deđerler A.ř., Sermaye Piyasası Kurulu ("SPK") tarafından yetkilendirilmiş ve SPK düzenlemelerine tabi bir kurumdur. Bu rapor ÜNLÜ Menkul Deđerler A.ř. tarafından hazırlanmıştır. Burada yer alan bilgiler ve diđer kaynaklardan temin edilen bilgiler, güvenilir olduğuna inanılan kaynaklardan derlenmiş olup ÜNLÜ Menkul Deđerler A.ř. tarafından denetlenmemiş veya bağımsız olarak doğrulanmamıştır. Bu raporda yer alan bilgilerin eksiksiz olduğu iddiası bulunmadığı gibi bilgilerin her zaman deđişikliğe uğrayabileceđi göz önüne alınmalıdır.

Bu raporda yer alan yatırım bilgi, yorum ve tavsiyeleri, yatırım danışmanlığı kapsamında deđildir. SPK Mevzuatı gereğince, yatırım danışmanlığı hizmeti, yatırım danışmanlığı sözleşmesi çerçevesinde, yetkili kuruluşlar tarafından kişilerin risk ve getiri tercihleri dikkate alınarak kişiye özel sunulmaktadır. Burada yer alan yorum ve tavsiyeler ise genel niteliktedir ve yorum ve tavsiyede bulunanların kişisel görüşlerine dayanmaktadır. Söz konusu görüşler herhangi bir yatırım aracının alım-satım önerisi ya da getiri vaadi olmayıp Yatırımcılar'ın mali durumu ile risk ve getiri tercihlerine de uygun olmayabilir. Bu sebeple, sadece burada yer alan bilgilere dayanarak yatırım kararı alınması, beklentilere uygun sonuçlar doğurmayabilir. Zarara uğramamak için gerekli basiret, dikkat ve özen gösterilmelidir. Bu raporun ticari amaçlı kullanımından dolayı ve burada yer alan görüşlere dayanarak Yatırımcılar'ın ve üçüncü tarafların iřlem yapması durumunda uğranılacak maddi ve manevi zararlardan ÜNLÜ Menkul Deđerler A.ř. ve ÜNLÜ Menkul Deđerler A.ř. çalışanları sorumlu deđildir ve bu konuda ÜNLÜ Menkul Deđerler A.ř.'den herhangi bir talepte bulunulamaz.

Kişisel Verilerin Korunması Kanunu uyarınca aydınlatma metnimize [buradan](#) ulaşabilirsiniz.

**Olası Çıkar Çatışmaları Sınıflandırmaları için lütfen tıklayınız.**

Mevcut Çıkar Çatışmaları:

<b>Şirket Unvanı</b>	<b>Beyan</b>
-	-
-	-