

10 Temmuz 2026 Cuma

Piyasa Verileri

Endeksler	Son	%Değ.	Ybb
BIST 100	14.105	-0,60%	25,3%
BIST 30	16.357	-0,80%	33,8%
VIOP 30 Endeks	17.030	-0,72%	39,2%
BIST Bankacılık	16.689	-1,17%	0,9%
BIST Sınai	17.959	0,08%	28,2%
İngiltere (FTSE)	10.472	-0,16%	5,5%
Almanya (DAX)	25.118	0,89%	2,6%
Fransa (CAC 40)	8.327	0,90%	2,2%
ABD (Dow Jones)	52.487	0,27%	9,2%
ABD (Nasdaq)	29.727	1,62%	17,7%
ABD (S&P)	7.544	0,81%	10,2%
Pariteler	Son	%Değ.	Ybb
USD/TRY	46,87	0,06%	9,1%
EUR/TRY	53,70	0,40%	6,2%
EUR/USD	1,1429	0,11%	-2,8%
Emtialar	Son	%Değ.	Ybb
Brent Petrol (bbl)	76,02	-3,77%	24,9%
Altın (\$/ons)	4.122	1,08%	-4,5%
Gümüş (\$/ons)	59,89	2,72%	-15,8%

BIST 100 ve İşlem Hacmi Verileri

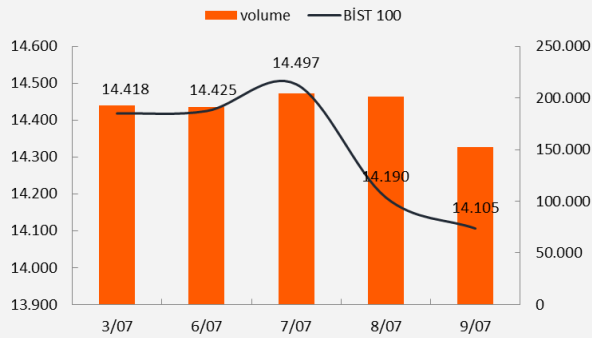

Model Portföy Performansı

	Ağırlık (%)	Getiri (%)	BIST100 göreceli performans (%)
AKBNK	13,2%	10,6%	-14,7%
MGROS	13,0%	19,7%	-7,7%
THYAO	12,4%	23,6%	-4,7%
AKSEN	11,8%	74,4%	34,4%
TCELL	11,4%	11,5%	-14,0%
FROTO	11,2%	-14,8%	-34,3%
EKGYO	10,2%	0,8%	-22,3%
KCHOL	9,0%	10,0%	-15,2%
AELS	7,8%	99,0%	53,4%
M.Portföy		24,0%	-4,4%

Piyasalara Bakış

Güne 14.253 seviyesinden başlayan BIST 100 endeksi, günün genelinde satıcılı seyir izledi ve kapanışını %0,60 azalışla 14.105 puandan gerçekleştirdi. Toplam işlem hacmi 152,0 mlr TL olarak kaydedildi. Puan bazında endekse en yüksek katkı sağlayan TUPRS olurken, en fazla negatif etki ASELS ve BIMAS'tan geldi. Teknoloji endeksi %3,55 azalışla satışlara öncülük ederken, bankacılık endeksi %1,17 değer kaybetti. Ulaştırma endeksi ise %1,5 yükseliş kaydetti. Küresel tarafta, Orta Doğu'da artan jeopolitik gerilimlere karşın güne yükselişle başlayan ABD borsaları kapanışta da alıcılı seyrini korurken, Avrupa borsaları İngiltere hariç pozitif görünümle günün tamamladı.

Dün yurt içinde önemli veri gündemi bulunmazken, Avrupa Merkez Bankası'nın yayımladığı son para politikasına ilişkin tutanaklar takip edildi. Tutanaklarda, tüm üyelerin enflasyon görünümüne yönelik risklerin yukarı yönlü olduğu konusunda hemfikir olduğu ve enflasyonun yaz aylarında daha fazla yükselme beklentileri doğrultusunda üç adet 25 baz puanlık faiz artışının dahil edildiği belirtildi. Diğer taraftan ABD'de haftalık işsizlik maaşı başvuruları beklentilere paralel 215 bin kişi olarak açıklanırken, önceki dönem işsizlik başvuruları 215 binden 217 bine revize edildi. Bugün ise yurt dışında veri takvimi oldukça sakin, yurt içinde ise sanayi üretimi verisi yakından takip edilecek.

Bu sabah Asya piyasalarına pozitif hava hakim. Avrupa vadeliileri karışık, ABD vadeliileri ise hafif negatif açılışlara işaret ediyor. Borsa İstanbul'un yeni güne hafif alıcılı bir görünümle başlamasını bekliyoruz. Yükselişlerde sırasıyla 14.250 ve 14.400 seviyeleri endeksin hedef seviyeleri olarak izlenmelidir. Gerilemelerde ise 14.000 seviyesi ve 13.900-13.800 bölgesi endeksin destek noktaları olarak takip edilebilir.

Sektör ve Şirket Haberleri

- Yabancı yatırımcılar 3 Temmuz haftasında net 11,5 mn \$ hisse alışını gerçekleştirdi
- **Kısa Kısa Haberler:** HALKB, SAHOL, TAVHL, TTKOM
- **Pay Geri Alım Bildirimleri (BIST 100)**
- **Planlanan Temettü Ödemeleri Tablosu**
- **Genel Kurul Tarihleri Tablosu**
- **Takip Listesi**
- **Haftalık Ajanda**

Takvim

Ülke	TSİ	Dönem	Veri	Beklenti	Önceki
Türkiye	10:00	May.	Sanayi Üretimi- Aylık %		3,7%
Türkiye	10:00	May.	Sanayi Üretimi- Yıllık %		6,0%

10 Temmuz 2026 Cuma

Yabancı yatırımcılar 3 Temmuz haftasında net 11,5 mn \$ hisse alışı gerçekleştirdi

- TCMB tarafından açıklanan haftalık menkul kıymet istatistiklerine göre, yurt dışında yerleşik kişilerin mülkiyetindeki hisse senedi portföyü, 3 Temmuz ile sona eren haftada piyasa fiyatı ve kur hareketlerinden arındırılmış olarak hesaplandığında 11,5 mn \$ net alış olarak gerçekleşirken, aynı dönemde toplam Devlet İç Borçlanma Senedi (DİBS) portföyü ise net 572 mn \$ artış gösterdi.
- Böylece yurt dışında yerleşik kişilerin yıl başından itibaren hisse alışı 1,48 mlr \$ seviyesinde gerçekleşirken, aynı dönemde DİBS tarafında nette 201,6 mn \$ satış gerçekleşmiş oldu.

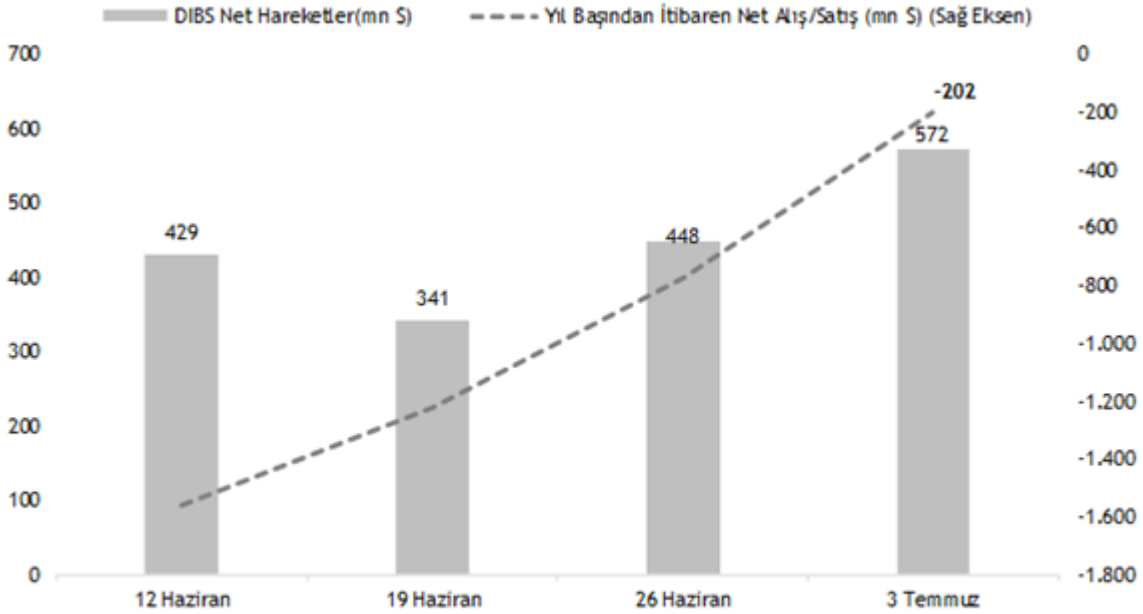
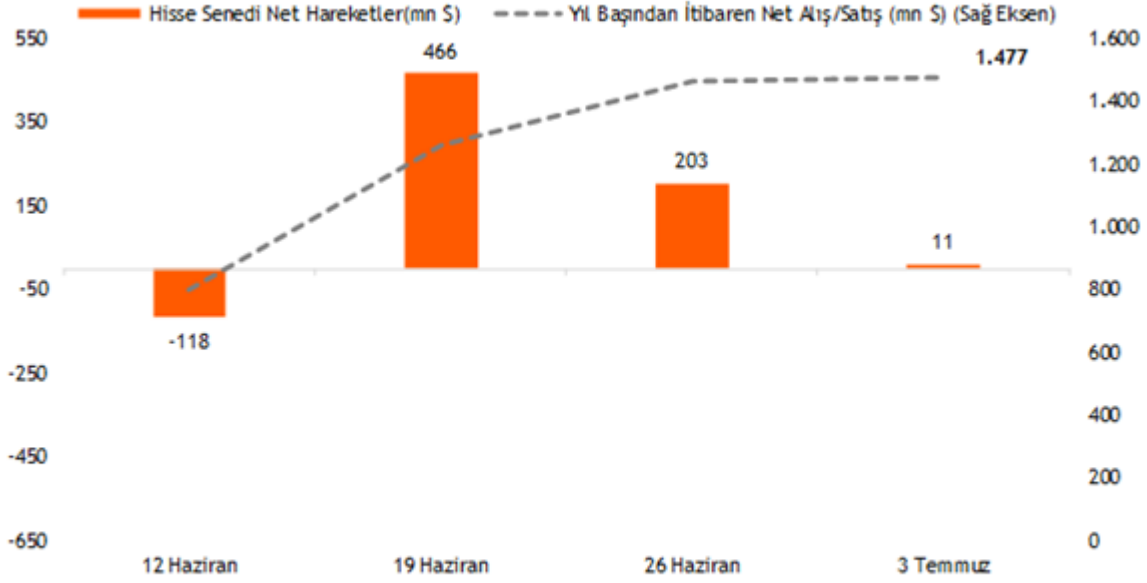

Kaynak: TCMB, Vakıf Yatırım Araştırma & Strateji

10 Temmuz 2026 Cuma

Kısa Kısa Haberler

- (=) Halk Bankası (HALKB):** Banka'nın 2026 yılının ikinci çeyreğinde net karının bir önceki çeyreğe göre %27,1 oranında azalarak 6,9 mlr TL'ye gerileyeceğini tahmin ediyoruz. Bu dönemde TÜFEX gelirlerindeki güçlü performansa rağmen, kredi-mevduat makasındaki daralma ve swap maliyetlerindeki yükselişin etkisi ile bankanın swap dahil net faiz gelirlerinde %3,2 azalma bekliyoruz. Ayrıca yılın ikinci çeyreğinde bankanın faaliyet (ç/ç:+%20) ve net karşılık (ç/ç:+%34) giderlerindeki artışın, net karı olumsuz etkilemesini bekliyoruz. Halk Bankası'nın 2Ç26'da toplam kredi hacminde %10,2 büyüme öngörüyoruz. Banka'nın 2Ç26 finansal sonuçlarını Ağustos ayının 2. haftasında açıklaması beklenmektedir.
- Sabancı Holding (SAHOL):** Holding 2Ç26 dönemine ait finansal sonuçlarını 12 Ağustos 2026 tarihinde açıklayacağını duyurdu.
- Tav Havalimanları (TAVHL):** Şirket, 2Ç26 dönemine ait finansal sonuçlarını 28 Temmuz 2026 tarihinde açıklayacağını duyurdu.
- Türk Telekom (TTKOM):** S&P Global Ratings, şirketin uzun ve kısa vadeli kredi notlarını "BB/B", not görünümünü ise "Durağan" olarak teyit ettiğini açıklarken, şirketin bağımsız kredi profili değerlendirmesini "bbb-" olarak teyit ettiğini duyurdu.

Pay Geri Alım Bildirimleri (BIST 100)

Hisse	Şirket Adı	9 Temmuz 2026 Perşembe			Program Kapsamında Toplam Geri Alımlar				Program kapsamında geri alım oranı %	
		Alınan Adet (bin)	Alınan Tutar (mn TL)	Ortalama İşlem Fiyatı (TL)	Alınan Adet (mn)	Alınan Tutar (mn TL)	Ortalama İşlem Fiyatı (TL)	Sermayeye Oranı (%)	Miktar (mn)	Tutar (mn TL)
BIMAS	Bim Birleşik Mağazalar	300,0	110,2	367,3	0,76	280,2	369,2	0,06%	30,36%	28,02%
TRALT	Türk Altın İşletmeleri	400	21,2	53,0	9,65	485,8	50,4	0,30%	11,33%	9,72%

10 Temmuz 2026 Cuma

Planlanan Temettü Ödemeleri

Teklif Edilen/Kesilenleşen Dağıtım Tarihi	Hisse	Şirket Adı	Son Kapanış Fiyatı, TL	Hisse Başına Temettü (Brüt) TL	Hisse Başına Temettü (Net) TL	Temettü Verimi (%)	XU030 Ağırlığı (%)	Tahmini VIOP Etkisi (Puan)	Taksit Sayısı
13.07.2026	ISBIR	İşbir Holding	66,50	1,00	0,85	1,5%			
14.07.2026	GIPTA	Gıpta Ofis Kartasiye ve Promosyon Ürün. İml.	65,40	0,01	0,01	0,01%			2
14.07.2026	GENKM	Gentaş Kimya	12,84	0,21	0,21	1,60%			
16.07.2026	EGPRO	Ege Profil	35,92	0,64	0,55	1,8%			2
17.07.2026	GOLTS	Göлтаş Çimento	316,25	4,17	3,54	1,32%			
21.07.2026	KTLEV	Katılımevım Tasarruf Finansman	195,00	0,10	0,08	0,0%			4
21.07.2026	TAVHL	Tav Havalimanları	263,25	1,80	1,53	0,7%	1,40%		1
22.07.2026	GRTHO	Granturk Holding	239,00	0,45	0,38	0,2%			2
28.07.2026	MERCN	Mercan Kimya Sanayi ve Ticaret	23,52	0,21	0,18	0,9%			
29.07.2026	MEDTR	Meditera Tıbbi Malzeme	28,02	0,11	0,10	0,4%			1
29.07.2026	OSMEN	Osmanlı Yatırım Menkul Değerler	8,69	0,05	0,04	0,6%			2
31.07.2026	MOPAS	Mopaş Marketçilik Gıda	31,12	0,27	0,23	0,9%			1
5.08.2026	BOBET	Boğaziçi Beton Sanayi ve Ticaret	18,83	0,40	0,34	2,1%			
10.08.2026	GOKNR	Göknur Gıda Maddeleri Enerji İmal. İth. İhr.	23,02	0,31	0,26	1,33%			1
13.08.2026	DOAS	Doğuş Otomotiv	182,00	15,00	12,75	8,2%			2
20.08.2026	BEGYO	Batı Ege Gayrimenkul Yatırım Ortaklığı	3,92	0,03	0,03	0,8%			1
24.08.2026	AHGAZ	Ahlatıcı Doğal Gaz Dağ. Enerji ve Yat.	37,08	0,06	0,05	0,2%			
25.08.2026	ENERY	Enerya Enerji	9,50	0,02	0,01	0,2%			
27.08.2026	TURSG	Türkiye Sigorta	6,21	0,15	0,13	2,4%			
31.08.2026	SUWEN	Suwen Tekstil Sanayi Pazarlama	6,08	0,18	0,15	2,9%			
3.09.2026	PAGYO	Panora G.M.Y.O.	163,30	1,00	1,00	0,6%			2
4.09.2026	BRKSN	Berkosan Yatırım ve Tecrit	7,96	0,06	0,05	0,7%			2
8.09.2026	LIDER	Ldr Turizm	94,05	0,04	0,03	0,0%			3
15.09.2026	BULGS	Bulls Girişim Srmı. Y.O.	37,82	0,09	0,09	0,2%			1
16.09.2026	BIMAS	Bim Birleşik Mağazalar	365,00	2,50	2,13	0,7%	9,36%	-10,26	2
18.09.2026	BIGCH	Büyük Şefler Gıda Turz. Tekstil Dan. Org.	6,53	0,10	0,09	1,5%			
21.09.2026	PETUN	Pınar Entegre Et ve Un	11,26	0,25	0,21	2,2%			2
22.09.2026	MACKO	Mackolik İnternet Hizmetleri	32,64	1,80	1,53	5,5%			2
22.09.2026	TAVHL	Tav Havalimanları	263,25	1,80	1,53	0,7%	1,40%	-1,58	2
22.09.2026	GIPTA	Gıpta Ofis Kartasiye ve Promosyon Ürün. İml.	65,40	0,01	0,01	0,01%			3
23.09.2026	OFSYM	Ofis Yem Gıda	54,95	0,42	0,36	0,8%			1
25.09.2026	MOPAS	Mopaş Marketçilik Gıda	31,12	0,27	0,23	0,9%			1
28.09.2026	LKMNH	Lokman Hekim	14,42	0,23	0,20	1,6%			2
30.09.2026	DESA	Desa	10,50	0,08	0,07	0,80%			1
30.09.2026	TUPRS	Tüpraş	264,25	6,75	5,73	2,6%	7,39%	-32,05	2
30.09.2026	KIMMR	Ersan Alışveriş Hizmetleri ve Gıda	14,92	0,21	0,18	1,4%			2
5.10.2026	AEFES	Anadolu Efes Bıracılık	19,71	0,17	0,14	0,9%	1,16%	-1,62	2
6.10.2026	TRALT	Türk Altın İşletmeleri	53,55	0,50	0,43	0,9%	1,45%	-2,34	
15.10.2026	EBEBK	Ebebek Mağazacılık	76,00	0,63	0,53	0,8%			1
15.10.2026	ASTOR	Astor Enerji	304,75	2,19	1,86	0,7%	4,16%	-4,73	
20.10.2026	BEGYO	Batı Ege Gayrimenkul Yatırım Ortaklığı	3,92	0,01	0,01	0,3%			2
21.10.2026	BASCM	Baştaş Başkent Çimento	14,17	1,06	0,90	7,5%			
26.10.2026	OSMEN	Osmanlı Yatırım Menkul Değerler	8,69	0,05	0,04	0,6%			3
26.10.2026	SRVGY	Servet G.M.Y.O.	2,66	0,08	0,08	2,9%			2
27.10.2026	MEDTR	Meditera Tıbbi Malzeme	28,02	0,11	0,10	0,4%			2
30.10.2026	DESA	Desa	10,50	0,10	0,08	0,91%			2
6.11.2026	LIDER	Ldr Turizm	94,05	0,04	0,03	0,0%			4
9.11.2026	GOKNR	Göknur Gıda Maddeleri Enerji İmal. İth. İhr.	23,02	0,31	0,26	1,33%			2
10.11.2026	KBORU	Kuzey Boru	26,08	0,02	0,02	0,1%			
17.11.2026	GIPTA	Gıpta Ofis Kartasiye ve Promosyon Ürün. İml.	65,40	0,01	0,01	0,01%			4
18.11.2026	DURKN	Durukan Şekerleme	20,40	0,09	0,08	0,5%			
24.11.2026	ASELS	Aselsan	358,75	0,43	0,36	0,1%	13,64%		
25.11.2026	OFSYM	Ofis Yem Gıda	54,95	0,42	0,36	0,8%			2
30.11.2026	DESA	Desa	10,50	0,10	0,08	0,91%			3
7.12.2026	SUMAS	Sumaş Suni Tahta ve Mobilya	317,50	2,17	1,84	0,7%			2
9.12.2026	TCELL	Turkcell	104,90	4,00	3,40	3,8%	3,11%	-19,48	
15.12.2026	EBEBK	Ebebek Mağazacılık	76,00	0,63	0,53	0,8%			2
15.12.2026	ISDMR	İskenderun Demir ve Çelik	54,00	4,50	3,83	8,3%			
16.12.2026	BIMAS	Bim Birleşik Mağazalar	365,00	2,50	2,13	0,7%	9,36%	-10,26	3
21.12.2026	BEGYO	Batı Ege Gayrimenkul Yatırım Ortaklığı	3,92	0,02	0,02	0,5%			3
23.12.2026	PAGYO	Panora G.M.Y.O.	163,30	0,85	0,85	0,5%			3
25.12.2026	SRVGY	Servet G.M.Y.O.	2,66	0,08	0,08	2,9%			3
28.12.2026	MEDTR	Meditera Tıbbi Malzeme	28,02	0,11	0,10	0,4%			3
31.12.2026	GENKM	Gentaş Kimya	12,84	0,21	0,17	1,6%			
31.12.2026	GLYHO	Global Yatırım Holding	17,55	0,10	0,09	0,6%			

10 Temmuz 2026 Cuma

Genel Kurul Tarihleri Tablosu

Genel Kurul Tarihi	Hisse	Şirket Adı
10.07.2026	IHLAS	İhlas Holding
10.07.2026	ENDAE	Enda Enerji Holding
10.07.2026	DMRGD	Dmr Unlu Mamuller Üretim Gıda
13.07.2026	ANGEN	Anatolia Tanı ve Biyoteknoloji Ürün. Araş. Gel.
13.07.2026	ATATR	Ata Turizm İşl. Taşımacılık Maden.
14.07.2026	BOBET	Boğaziçi Beton Sanayi ve Ticaret
14.07.2026	BINHO	1000 Yatırımlar Holding
14.07.2026	BINBN	Bin Ulaşım ve Akıllı Şehir Teknolojileri
14.07.2026	MOGAN	Mogan Enerji Yatırım Holding
14.07.2026	SEKUR	Sekuro Plastik
17.07.2026	YIGIT	Yiğit Akü Malzemeleri Nakliyat Turz. İnş.
17.07.2026	PKART	Plastik Akıllı Kart
17.07.2026	MEPET	Break Mola Turizm
17.07.2026	GOKNR	Göknur Gıda Maddeleri Enerji İmal. İth. İhr.
21.07.2026	GEREL	Gersan Elektrik
23.07.2026	FENER	Fenerbahçe
23.07.2026	OFSYM	Ofis Yem Gıda
23.07.2026	ARFYE	Arf Bio Yenilenebilir Enerji Üretim
24.07.2026	MARTI	Martı Otel
24.07.2026	MRGYO	Martı G.M.Y.O.
24.07.2026	PLTUR	Platform Turizm Taş. Gıda İnş. Temizlik
24.07.2026	SANKO	Sanko Pazarlama
27.07.2026	EDATA	E-Data Teknoloji Pazarlama
27.07.2026	KUVVA	Kuvva Gıda
27.07.2026	RTALB	Rta Laboratuvarları
28.07.2026	CWENE	Cw Enerji Mühendislik
29.07.2026	PRDGS	Pardus Girişim Srm. Y.O.
30.07.2026	PRKME	Park Elek. Madencilik
31.07.2026	SOKM	Şok Marketler Ticaret
4.08.2026	MARKA	Marka Yatırım Holding
5.08.2026	PCILT	Pc İletişim ve Medya Hizmetleri
6.08.2026	IZFAS	İzmir Fırça
7.08.2026	ASTOR	Astor Enerji

10 Temmuz 2026 Cuma

	PD (mn TL)	Kapanış (TL)	3A ort. hacim (TLmn)	Uzun Vade Öneri	Kısa Vade Öneri	Hedef Fiyat	Getiri Potansiyeli
Bankacılık							
AKBNK	365.040	70,20	9.632	AL	EÜG	107,90	54%
GARAN	546.420	130,10	4.127	AL	EÜG	194,70	50%
HALKB	297.737	41,44	2.513	TUT	EPG	47,80	15%
ISCTR	347.500	13,90	7.205	AL	EÜG	20,80	50%
YKBNK	302.911	35,86	6.600	AL	EÜG	52,60	47%
TSKB	32.200	11,50	271	AL	EÜG	19,60	70%
Çimento							
CIMSA	43.308	45,80	338	AL	EÜG	74,50	63%
AKCNS	44.320	231,50	188	TUT	EPG	252,00	9%
Dayanıklı Tüketim							
ARCLK	65.208	96,50	245	AL	EPG	160,00	66%
VESTL	8.058	24,02	195	TUT	EPG	35,00	46%
Demir-Çelik							
EREGL	280.420	40,06	6.393	AL	EPG	43,10	8%
KRDMD	28.494	36,52	2.719	AL	EPG	52,60	44%
Gayrimenkul							
TRGYO	101.700	101,70	173	AL	EÜG	135,00	33%
EKGYO	77.368	20,36	2.160	AL	EÜG	29,50	45%
ISGYO	25.963	27,08	98	TUT	EPG	25,50	-6%
Havacılık							
TAVHL	95.634	263,25	1.076	AL	EÜG	427,00	62%
THYAO	466.785	338,25	15.337	AL	EÜG	450,00	33%
PGSUS	83.650	167,30	2.287	AL	EÜG	283,00	69%
Holding							
KCHOL	469.395	185,10	3.808	AL	EÜG	319,00	72%
SAHOL	187.249	89,15	3.094	AL	EÜG	159,00	78%
SISE	129.329	42,22	2.833	AL	EÜG	70,30	67%
Savunma							
ASELS	1.635.900	358,75	11.248	AL	EÜG	541,00	51%
OTKAR	39.990	333,25	405	AL	EÜG	548,00	64%
Otomotiv							
FROTO	283.711	80,85	2.271	AL	EÜG	162,00	100%
TOASO	147.500	295,00	1.030	AL	EÜG	430,00	46%
TTRAK	43.429	434,00	83	TUT	EPG	530,00	22%
Perakende							
BIZIM	2.049	25,46	16	TUT	EPG	34,00	34%
BIMAS	438.000	365,00	3.719	AL	EÜG	515,00	41%
MGROS	113.340	626,00	1.466	AL	EÜG	935,00	49%
Telekomünikasyon							
TCELL	230.780	104,90	2.321	AL	EÜG	174,00	66%
Enerji							
AKSEN	109.696	89,45	545	AL	EÜG	112,80	26%

EPG: Endekse Paralel Getiri

EÜG: Endeksin Üzerinde Getiri

EAG: Endeksin Altında Getiri

10 Temmuz 2026 Cuma

Tarih	Ülke	TSİ	Dönem	Veri	Önem	Beklenti	Önceki
10 Tem.	Japonya	02:50	Haz.	ÜFE - Aylık %		0,4%	0,9%
10 Tem.	Japonya	02:50	Haz.	ÜFE - Yıllık %		6,8%	6,3%
10 Tem.	Almanya	09:00	Haz.	TÜFE- Aylık %		-0,3%	-0,3%
10 Tem.	Almanya	09:00	Haz.	TÜFE- Yıllık %		2,3%	2,3%
10 Tem.	Türkiye	10:00	May.	Sanayi Üretimi- Aylık %			3,7%
10 Tem.	Türkiye	10:00	May.	Sanayi Üretimi- Yıllık %			6,0%
13 Tem.	Türkiye	10:00	May.	Cari Denge			-5.7 mlr \$
14 Tem.	Japonya	07:30	May.	Kapasite Kullanım Oranı -Aylık %			-0,8%
14 Tem.	Japonya	07:30	May.	Sanayi Üretimi- Aylık %			0,5%
14 Tem.	ABD	15:30	Haz.	TÜFE- Aylık %		-0,1%	0,5%
14 Tem.	ABD	15:30	Haz.	TÜFE- Yıllık %		3,9%	4,2%
14 Tem.	ABD	15:30	Haz.	Çekirdek TÜFE - Yıllık%		2,9%	2,9%
15 Tem.	Çin	05:00	2Ç26	GSYH Yıllık %		4,4%	5,0%
15 Tem.	Çin	05:00	2Ç26	GSYH Çeyrekse (mevs. düzelt. %)			1,3%
15 Tem.	Çin	05:00	Haz.	Perakende Satışlar- Yıllık %		0,5%	-0,6%
15 Tem.	Çin	05:00	Haz.	Sanayi Üretimi- Yıllık %		4,5%	4,5%
15 Tem.	Avro Bölgesi	12:00	May.	Sanayi Üretimi - Aylık %(mevs. düzelt.)			0,1%
15 Tem.	ABD	15:30	Tem.	New York FED Sanayi Endeksi			5,7
15 Tem.	ABD	15:30	Haz.	ÜFE - Aylık %		0,0%	1,1%
15 Tem.	ABD	15:30	Haz.	ÜFE - Yıllık %			6,5%
15 Tem.	Türkiye			Borsa İstanbul tatil nedeniyle kapalı olacak.			
16 Tem.	İngiltere	09:00	May.	Sanayi Üretimi- Aylık %			0,0%
16 Tem.	Türkiye	11:00	Haz.	Bütçe Dengesi			-298,2 mlr TL
16 Tem.	ABD	15:30	Tem.	Philadelphia Fed İmalat Endeksi			10,3
16 Tem.	ABD	15:30	Haz.	Perakende Satışlar -Aylık%		0,0%	0,9%
16 Tem.	ABD	15:30		Haftalık İşsizlik Maaşı Başvuruları			
16 Tem.	ABD	17:00	Haz.	Bekleyen Konut Satışları - Aylık %			3,8%

Kaynak: Bloomberg, Matriks, Reuters, TÜİK, Foreks, VKY Araştırma & Strateji



www.vakifyatirim.com.tr | www.vkyanaliz.com

Vakıf Yatırım Araştırma ve Strateji

Tuğba AKCA	Direktör
Hande İrem YILDIZ	Analist
Dilara ÇAYAN	Analist
Şule ÖZKAN	Analist
Mevlüt Can KARABAYIR	Analist

Akat Mah. Ebulula Mardin Cad. No:18 Park Maya Sitesi F-2/A Blok
Beşiktaş 34335 İSTANBUL
+90 212 352 35 77

Burada yer alan yatırım bilgi, yorum ve tavsiyeleri yatırım danışmanlığı kapsamında değildir. Yatırım danışmanlığı hizmeti; aracı kurumlar, portföy yönetim şirketleri, yatırım ve kalkınma bankaları ile müşteri arasında imzalanacak yatırım danışmanlığı sözleşmesi çerçevesinde ve yetkili kuruluşlar tarafından kişilerin risk ve getiri tercihleri dikkate alınarak kişiye özel sunulmaktadır. Burada yer alan yorum ve tavsiyeler ise genel niteliktedir. Burada yer alan yorum ve tavsiyeler, mali durumunuz ile risk ve getiri tercihlerinize uygun olmayabilir. Bu nedenle, sadece burada yer alan bilgilere dayanarak yatırım kararı verilmesi beklentilerinize uygun sonuçlar doğurmayabilir. Gerek bu yayındaki, gerekse bu yayında kullanılan kaynaklardaki hata ve eksikliklerden ve bu yayındaki bilgilerin kullanılması sonucunda yatırımcıların ve/veya ilgili kişilerin uğrayabilecekleri doğrudan ve/veya dolaylı zararlardan, kâr yoksunluğundan, manevi zararlardan ve her ne şekilde ve surette olursa olsun üçüncü kişilerin uğrayabileceği her türlü zararlardan dolayı Vakıf Yatırım Menkul Değerler A.Ş. sorumlu tutulamaz.