

- [Günlük Hisse Önerileri](#)
- [BIST 100](#)
- [VIOP 30 Kontratı](#)
- [BIST 50 Destek-Direnç Tablosu](#)

Açık öneriler

Öneri Tarihi	Hisse	Öneri	Günün Fiyatı	Alım Aralığı	Zarar Kes	Hedef Aralığı	Son Durum
20 Nisan 2026	TUPRS	AL	253,00	250,00-257,00	244,50	261,50-270,00	Devam ediyor

Kapatılan öneriler

Öneri Tarihi	Hisse	Öneri	Günün Fiyatı	Alım Aralığı	Zarar Kes	Hedef Aralığı	Son Durum	Kapanma Fiyatı	Getiri
1 Nisan 2026	IZMDC	AL	6,30	6,22-6,38	6,06	6,55-6,75	Hedefte	6,58	3,30%
6 Nisan 2026	TURSG	AL	12,65	12,50-12,80	12,25	13,05-13,40	Hedefte	13,30	4,97%
14 Nisan 2026	GENIL	AL	10,50	10,40-10,60	10,15	10,85-11,20	Zarar kes	10,15	-3,33%

- ❑ BIST 100 endeksi geçtiğimiz haftanın son işlem gününde kapanışını 14.588 seviyesinden gerçekleştirdi. Endeksin yeni güne hafif satıcı bir görünümle başlamasını bekliyoruz. Yükselişlerde sırasıyla 14.700 ve 14.800 seviyeleri endeksin hedef noktaları olarak takip edilecektir. Olası düşüşlerde ise 14.400 seviyesi endeksin destek seviyesi olarak izlenmelidir.

BIST-100 (Günlük)

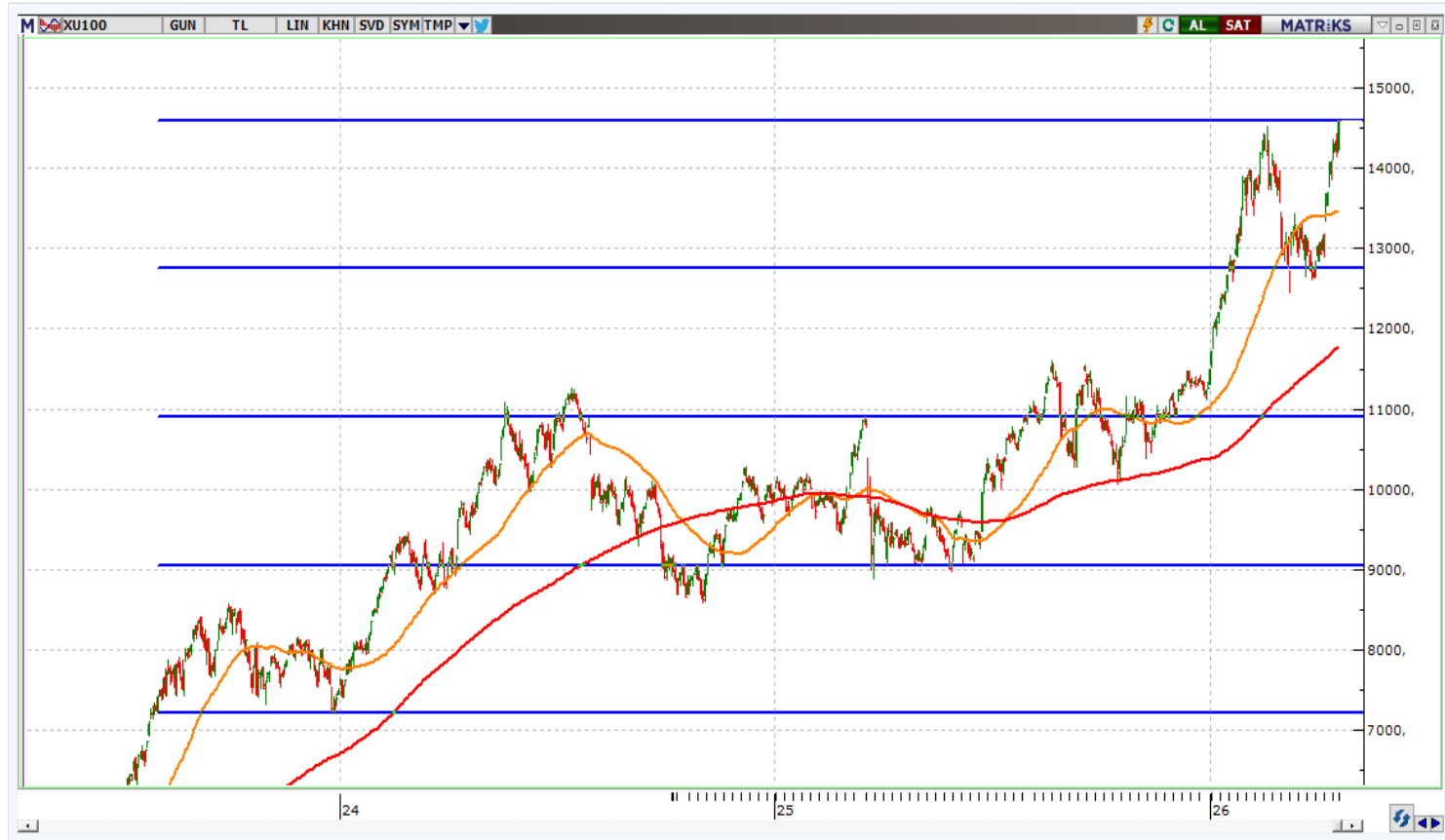

- ❑ Kontrat kapanışını 16.867 seviyesinden gerçekleştirdi. Kontratın yeni güne hafif satıcı bir görünümle başlamasını bekliyoruz. Gerilemelerde 16.700 seviyesi kontratın destek seviyesi olarak izlenmelidir. Yükselişlerde ise 17.000-17.100 bölgesi kontratın hedef aralığı olarak takip edilmelidir.

VIOP-30 Kontrati (Bir Saatlik)



	Kapanış	1.Destek	2. Destek	Pivot	1.Direnç	2.Direnç
AEFES	19,42	18,66	17,90	19,04	19,80	20,18
AKBNK	83,55	79,35	75,15	81,60	85,80	88,05
ALARK	95,55	93,55	91,55	94,75	96,75	97,95
ARCLK	118,70	115,97	113,23	117,63	120,37	122,03
ASELS	414,00	408,17	402,33	412,83	418,67	423,33
ASTOR	196,70	191,53	186,37	194,57	199,73	202,77
BIMAS	765,00	748,17	731,33	759,33	776,17	787,33
BRSAN	566,00	550,33	534,67	559,67	575,33	584,67
BTCIM	6,67	6,56	6,46	6,63	6,73	6,80
CCOLA	79,15	76,73	74,32	78,37	80,78	82,42
CIMSA	54,35	52,82	51,28	53,73	55,27	56,18
DOAS	190,90	188,37	185,83	189,93	192,47	194,03
DOHOL	21,44	20,90	20,36	21,30	21,84	22,24
DSTKF	2.276,00	2.215,33	2.154,67	2.247,67	2.308,33	2.340,67
EKGYO	22,34	21,33	20,31	21,83	22,85	23,35
ENKAI	108,00	104,73	101,47	106,67	109,93	111,87
EREGL	32,04	31,17	30,29	31,79	32,67	33,29
FROTO	109,30	105,97	102,63	107,63	110,97	112,63
GARAN	146,40	139,50	132,60	143,30	150,20	154,00
GUBRF	539,50	526,33	513,17	534,67	547,83	556,17
HALKB	41,14	39,79	38,45	40,47	41,81	42,49
HEKTS	3,32	3,24	3,16	3,34	3,42	3,52
ISCTR	15,11	14,61	14,11	14,86	15,36	15,61
KCHOL	211,80	205,60	199,40	208,80	215,00	218,20
KONTR	13,12	12,13	11,15	12,63	13,61	14,11

	Kapanış	1.Destek	2. Destek	Pivot	1.Direnç	2.Direnç
KRDMD	36,90	36,09	35,27	36,61	37,43	37,95
KUYAS	89,30	86,88	84,47	90,87	93,28	97,27
MAVI	45,40	43,96	42,52	44,68	46,12	46,84
MGROS	673,00	658,17	643,33	666,33	681,17	689,33
MIATK	40,46	39,51	38,57	40,07	41,01	41,57
OYAKC	25,54	24,96	24,38	25,34	25,92	26,30
PASEU	126,00	121,53	117,07	123,77	128,23	130,47
PETKM	21,98	21,15	20,31	22,13	22,97	23,95
PGSUS	196,90	188,93	180,97	193,47	201,43	205,97
SAHOL	105,10	100,87	96,63	103,33	107,57	110,03
SASA	3,14	3,01	2,87	3,16	3,30	3,45
SISE	48,34	47,27	46,19	47,87	48,95	49,55
SOKM	52,75	51,57	50,38	52,18	53,37	53,98
TAVHL	320,00	309,42	298,83	318,33	328,92	337,83
TCELL	120,50	117,23	113,97	119,27	122,53	124,57
THYAO	329,00	319,50	310,00	327,25	336,75	344,50
TOASO	294,50	284,00	273,50	289,50	300,00	305,50
TRALT	49,40	46,76	44,11	48,50	51,15	52,89
TRMET	141,00	137,07	133,13	139,83	143,77	146,53
TSKB	12,66	12,30	11,93	12,50	12,87	13,07
TTKOM	65,40	63,57	61,73	64,58	66,42	67,43
TUPRS	253,00	246,75	240,50	257,75	264,00	275,00
ULKER	124,80	121,53	118,27	123,17	126,43	128,07
VAKBN	35,40	33,72	32,04	34,58	36,26	37,12
YKBNK	39,30	37,84	36,38	38,60	40,06	40,82



www.vakifyatirim.com.tr | www.vkyanaliz.com

Vakıf Yatırım Araştırma ve Strateji

Tuğba AKCA	Direktör
Hande İrem YILDIZ	Analist
Dilara ÇAYAN	Analist
Şule ÖZKAN	Analist
Mevlüt Can KARABAYIR	Analist

Akat Mah. Ebulula Mardin Cad. No:18 Park Maya Sitesi F-2/A Blok
Beşiktaş 34335 İSTANBUL
+90 212 352 35 77

Burada yer alan yatırım bilgi, yorum ve tavsiyeleri yatırım danışmanlığı kapsamında değildir. Yatırım danışmanlığı hizmeti; aracı kurumlar, portföy yönetim şirketleri, yatırım ve kalkınma bankaları ile müşteri arasında imzalanacak yatırım danışmanlığı sözleşmesi çerçevesinde ve yetkili kuruluşlar tarafından kişilerin risk ve getiri tercihleri dikkate alınarak kişiye özel sunulmaktadır. Burada yer alan yorum ve tavsiyeler ise genel niteliktedir. Burada yer alan yorum ve tavsiyeler, mali durumunuz ile risk ve getiri tercihlerinize uygun olmayabilir. Bu nedenle, sadece burada yer alan bilgilere dayanılarak yatırım kararı verilmesi beklentilerinize uygun sonuçlar doğurmayabilir. Gerek bu yayındaki, gerekse bu yayında kullanılan kaynaklardaki hata ve eksikliklerden ve bu yayındaki bilgilerin kullanılması sonucunda yatırımcıların ve/veya ilgili kişilerin uğrayabilecekleri doğrudan ve/veya dolaylı zararlardan, kâr yoksunluğundan, manevi zararlardan ve her ne şekilde olursa olsun üçüncü kişilerin uğrayabileceği her türlü zararlardan dolayı Vakıf Yatırım Menkul Değerler A.Ş. sorumlu tutulamaz.