

- [Günlük Hisse Önerileri](#)
- [BIST 100](#)
- [VIOP 30 Kontratı](#)
- [BIST 50 Destek-Direnç Tablosu](#)

Açık öneriler

Öneri Tarihi	Hisse	Öneri	Günün Fiyatı	Alım Aralığı	Zarar Kes	Hedef Aralığı	Son Durum
29 Nisan 2026	YKBNK	AL	37,04	36,70-37,70	35,80	38,30-39,50	Devam ediyor
4 Mayıs 2026	TRENJ	AL	91,80	91,00-93,00	88,70	94,90-97,00	Devam ediyor

Kapatılan öneriler

- ❑ BIST 100 endeksi geçtiğimiz haftanın son işlem gününde kapanışını 14.443 seviyesinden gerçekleştirdi. Endeksin yeni güne hafif alıcılı bir görünümle başlamasını bekliyoruz. Yükselişlerde 14.600 seviyesi endeksin hedef noktası olarak takip edilecektir. Olası düşüşlerde ise 14.250 seviyesi endeksin destek seviyesi olarak izlenmelidir.

BIST-100 (Günlük)

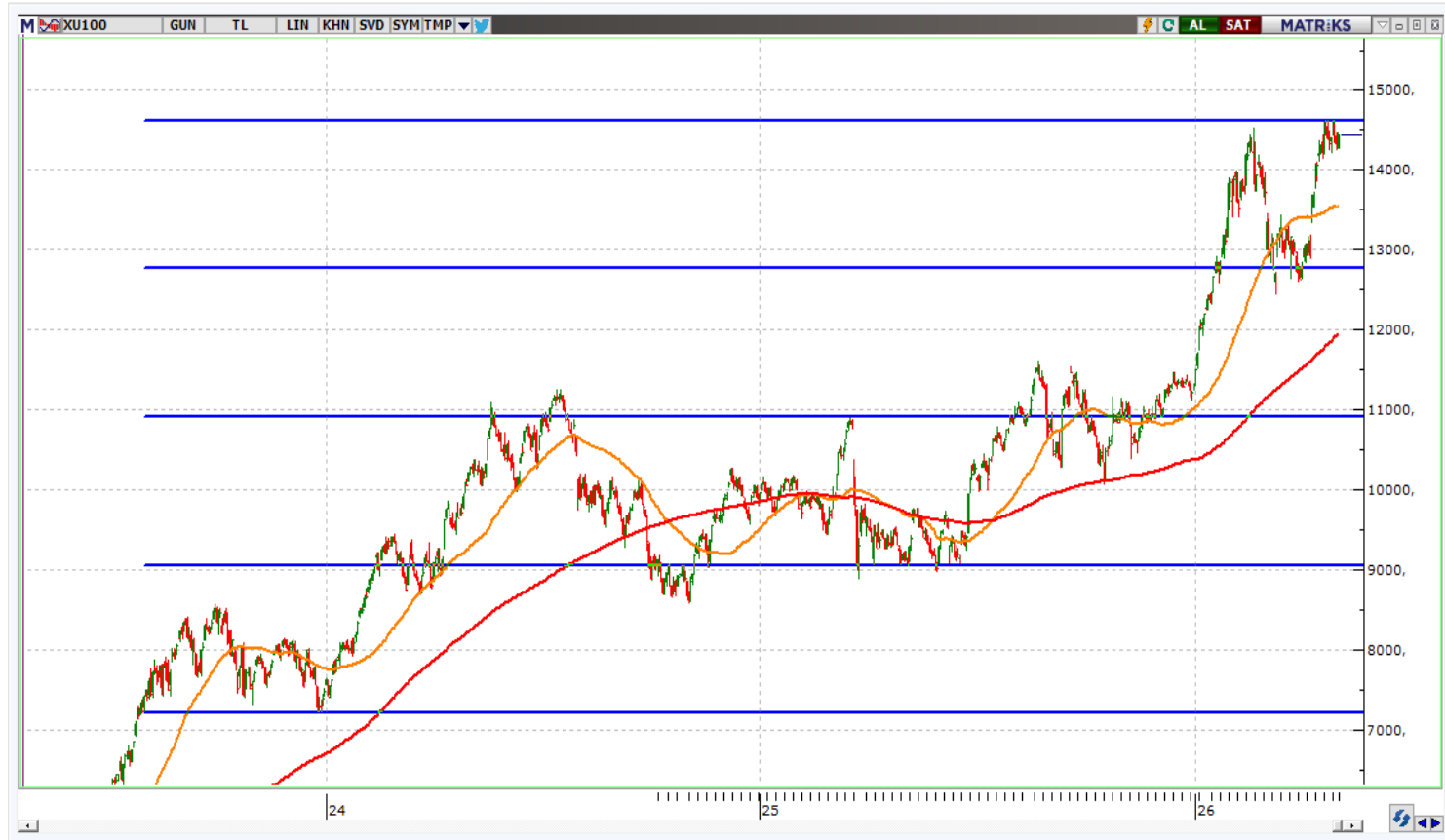

- ❑ Kontrat kapanışını 17.432 seviyesinden gerçekleştirdi. Kontratın yeni güne hafif alıcılı bir görünümle başlamasını bekliyoruz. Gerilemelerde 17.200 seviyesi kontratın destek seviyesi olarak izlenmelidir. Yükselişlerde ise 17.600-17.700 bölgesi kontratın hedef aralığı olarak takip edilmelidir.

VIOP-30 Kontratı (Bir Saatlik)



	Kapanış	1.Destek	2. Destek	Pivot	1.Direnç	2.Direnç
AEFES	18,98	18,53	18,09	18,81	19,25	19,53
AKBNK	73,20	72,68	72,17	73,37	73,88	74,57
ALARK	92,47	91,21	89,95	92,37	93,63	94,79
ARCLK	111,90	110,90	109,90	111,80	112,80	113,70
ASELS	420,25	415,33	410,42	423,17	428,08	435,92
ASTOR	284,00	268,00	252,00	276,00	292,00	300,00
BIMAS	741,50	726,83	712,17	735,17	749,83	758,17
BRSAN	547,00	541,67	536,33	548,83	554,17	561,33
BTCIM	6,22	6,15	6,07	6,20	6,28	6,33
CCOLA	75,00	72,62	70,23	74,23	76,62	78,23
CIMSA	57,60	54,90	52,20	56,70	59,40	61,20
DOAS	180,50	179,80	179,10	180,20	180,90	181,30
DOHOL	22,74	21,93	21,13	22,55	23,35	23,97
DSTKF	2.730,00	2.574,17	2.418,33	2.680,83	2.836,67	2.943,33
EKGYO	20,58	20,04	19,50	20,31	20,85	21,12
ENKAI	104,60	103,63	102,67	104,47	105,43	106,27
EREGL	35,12	33,86	32,60	34,90	36,16	37,20
FROTO	98,00	97,25	96,50	98,25	99,00	100,00
GARAN	133,80	131,60	129,40	133,20	135,40	137,00
GUBRF	530,50	523,50	516,50	531,00	538,00	545,50
HALKB	37,84	37,19	36,53	37,61	38,27	38,69
HEKTS	3,43	3,28	3,14	3,39	3,53	3,64
ISCTR	14,34	14,03	13,73	14,21	14,51	14,69
KCHOL	202,20	200,10	198,00	201,20	203,30	204,40
KONTR	10,41	9,99	9,56	10,72	11,15	11,88

	Kapanış	1.Destek	2. Destek	Pivot	1.Direnç	2.Direnç
KRDMD	38,52	37,53	36,53	38,39	39,39	40,25
KUYAS	83,10	81,42	79,73	84,03	85,72	88,33
MAVI	43,32	42,80	42,28	43,22	43,74	44,16
MGROS	641,50	626,83	612,17	634,17	648,83	656,17
MIATK	39,96	39,17	38,37	39,63	40,43	40,89
OYAKC	23,70	23,42	23,14	23,58	23,86	24,02
PASEU	132,00	120,00	108,00	126,00	138,00	144,00
PETKM	23,90	23,15	22,39	24,25	25,01	26,11
PGSUS	180,60	178,53	176,47	179,97	182,03	183,47
SAHOL	95,65	94,30	92,95	95,10	96,45	97,25
SASA	3,14	3,07	3,01	3,15	3,21	3,29
SISE	47,86	46,29	44,73	47,19	48,75	49,65
SOKM	50,90	50,40	49,90	50,95	51,45	52,00
TAVHL	278,50	275,08	271,67	277,42	280,83	283,17
TCELL	112,10	110,23	108,37	111,27	113,13	114,17
THYAO	308,25	305,17	302,08	308,33	311,42	314,58
TOASO	294,50	289,50	284,50	292,25	297,25	300,00
TRALT	41,38	40,71	40,05	41,87	42,53	43,69
TRMET	118,80	116,70	114,60	120,30	122,40	126,00
TSKB	11,60	11,50	11,41	11,64	11,73	11,87
TTKOM	62,15	61,68	61,22	62,17	62,63	63,12
TUPRS	271,00	265,67	260,33	272,58	277,92	284,83
ULKER	123,90	122,10	120,30	123,00	124,80	125,70
VAKBN	31,66	31,05	30,45	31,39	31,99	32,33
YKBNK	37,04	36,39	35,73	36,73	37,39	37,73



www.vakifyatirim.com.tr | www.vkyanaliz.com

Vakıf Yatırım Araştırma ve Strateji

Tuğba AKCA	Direktör
Hande İrem YILDIZ	Analist
Dilara ÇAYAN	Analist
Şule ÖZKAN	Analist
Mevlüt Can KARABAYIR	Analist

Akat Mah. Ebulula Mardin Cad. No:18 Park Maya Sitesi F-2/A Blok
Beşiktaş 34335 İSTANBUL
+90 212 352 35 77

Burada yer alan yatırım bilgi, yorum ve tavsiyeleri yatırım danışmanlığı kapsamında değildir. Yatırım danışmanlığı hizmeti; aracı kurumlar, portföy yönetim şirketleri, yatırım ve kalkınma bankaları ile müşteri arasında imzalanacak yatırım danışmanlığı sözleşmesi çerçevesinde ve yetkili kuruluşlar tarafından kişilerin risk ve getiri tercihleri dikkate alınarak kişiye özel sunulmaktadır. Burada yer alan yorum ve tavsiyeler ise genel niteliktedir. Burada yer alan yorum ve tavsiyeler, mali durumunuz ile risk ve getiri tercihlerinize uygun olmayabilir. Bu nedenle, sadece burada yer alan bilgilere dayanılarak yatırım kararı verilmesi beklentilerinize uygun sonuçlar doğurmayabilir. Gerek bu yayındaki, gerekse bu yayında kullanılan kaynaklardaki hata ve eksikliklerden ve bu yayındaki bilgilerin kullanılması sonucunda yatırımcıların ve/veya ilgili kişilerin uğrayabilecekleri doğrudan ve/veya dolaylı zararlardan, kâr yoksunluğundan, manevi zararlardan ve her ne şekilde olursa olsun üçüncü kişilerin uğrayabileceği her türlü zararlardan dolayı Vakıf Yatırım Menkul Değerler A.Ş. sorumlu tutulamaz.