

- [Günlük Hisse Önerileri](#)
- [BIST 100](#)
- [VIOP 30 Kontratı](#)
- [BIST 50 Destek-Direnç Tablosu](#)

Açık öneriler

Öneri Tarihi	Hisse	Öneri	Günün Fiyatı	Alım Aralığı	Zarar Kes	Hedef Aralığı	Son Durum
26 Mayıs 2026	SAHOL	AL	92,00	89,30-91,30	87,30	93,30-96,00	Devam ediyor
26 Mayıs 2026	OYAKC	AL	20,82	20,90-21,30	20,36	21,80-22,50	Devam ediyor

Kapatılan öneriler

- BIST 100 endeksi geçtiğimiz hafta kapanışını 13.663 seviyesinden gerçekleştirdi. Endeksin yeni güne yatay bir görünümle başlamasını bekliyoruz. Yükselişlerde 13.800 ve 14.000 endeksin hedef seviyeleri olarak takip edilmelidir. Gerilemelerde ise 13.550-13.350 aralığı endeksin destek bölgesi olarak izlenmelidir.

BIST-100 (Günlük)

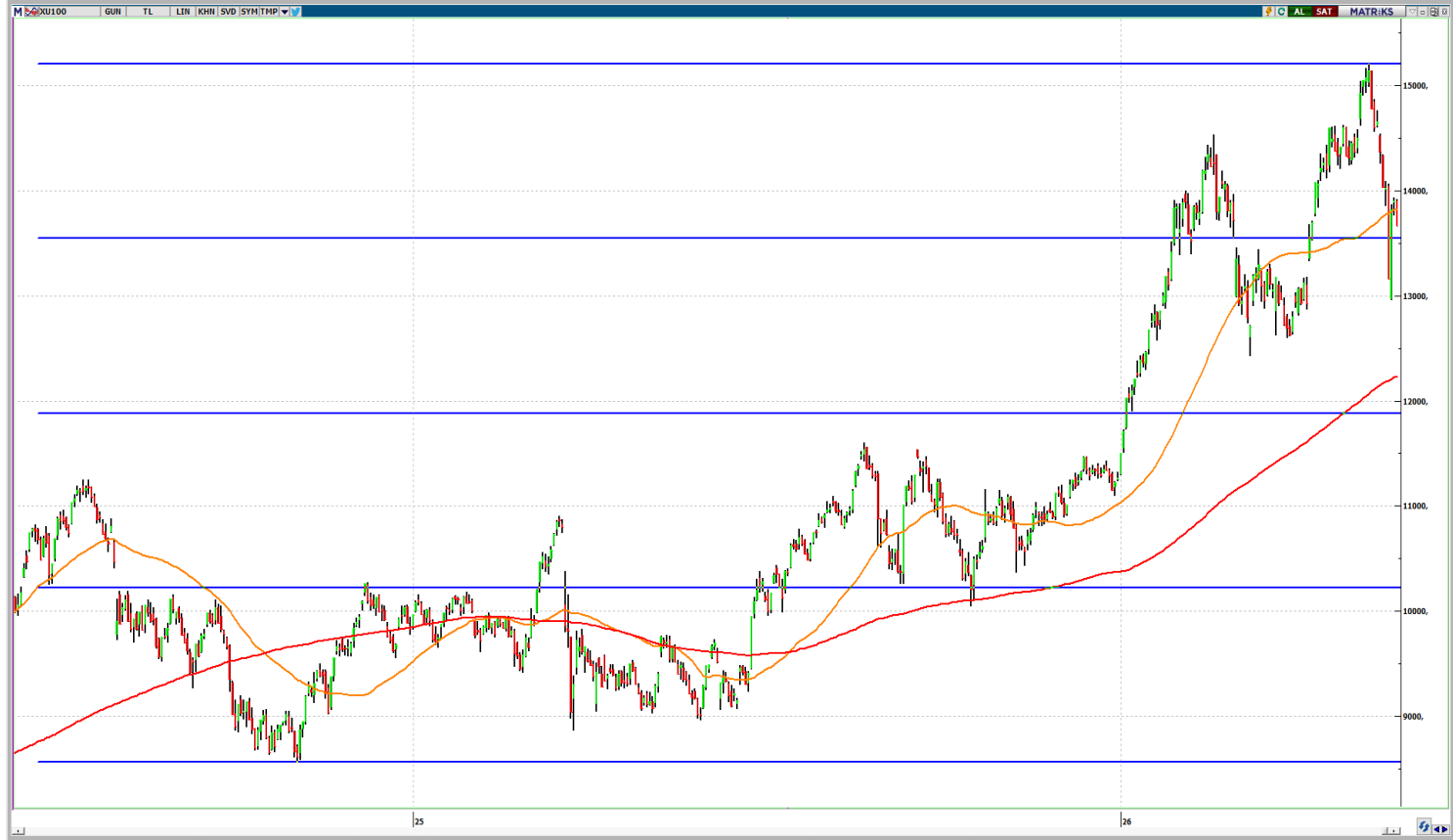

- ❑ Kontrat kapanışını 15.674 seviyesinden gerçekleştirdi. Kontratın yeni güne yatay bir görünümle başlamasını bekliyoruz. Gerilemelerde 15.500 ve 15.000 kontratın destek seviyeleri olarak izlenmelidir. Yükselişlerde ise 16.000 - 16.350 bölgesi kontratın hedef aralığı olarak takip edilmelidir.

VIOP-30 Kontratı (Bir Saatlik)



	Kapanış	1. Destek	2. Destek	Pivot	1. Direnç	2. Direnç
AEFES	19,30	19,17	19,03	19,41	19,55	19,79
AKBNK	64,00	63,47	62,93	64,53	65,07	66,13
ALARK	96,05	95,63	95,22	96,47	96,88	97,72
ARCLK	103,70	103,13	102,57	104,27	104,83	105,97
ASELS	380,25	373,08	365,92	387,42	394,58	408,92
ASTOR	312,75	302,50	292,25	323,00	333,25	353,75
BIMAS	373,00	369,58	366,17	375,17	378,58	384,17
BRSAN	489,00	480,33	471,67	490,67	499,33	509,67
BTCIM	6,09	6,04	5,99	6,14	6,19	6,29
CCOLA	80,05	79,40	78,75	80,35	81,00	81,95
CIMSA	50,65	50,12	49,58	51,18	51,72	52,78
DOAS	184,80	182,60	180,40	185,70	187,90	191,00
DOHOL	23,52	22,91	22,29	23,21	23,83	24,13
DSTKF	2.105,00	2.038,67	1.972,33	2.104,33	2.170,67	2.236,33
EKGYO	19,10	18,91	18,72	19,29	19,48	19,86
ENKAI	100,50	98,37	96,23	99,43	101,57	102,63
EREGL	39,18	38,95	38,71	39,41	39,65	40,11
FROTO	84,15	82,97	81,78	85,33	86,52	88,88
GARAN	122,90	121,90	120,90	123,90	124,90	126,90
GUBRF	550,00	537,33	524,67	554,67	567,33	584,67
HALKB	42,10	41,41	40,73	42,43	43,11	44,13
HEKTS	4,00	3,89	3,79	4,11	4,21	4,43
ISCTR	13,14	13,08	13,03	13,20	13,25	13,37
KCHOL	189,10	188,30	187,50	189,90	190,70	192,30
KONTR	7,85	7,62	7,40	7,93	8,15	8,46

	Kapanış	1. Destek	2. Destek	Pivot	1. Direnç	2. Direnç
KRDMD	39,74	39,44	39,14	40,04	40,34	40,94
KUYAS	76,60	75,28	73,97	76,32	77,63	78,67
MAVI	41,22	40,85	40,47	41,39	41,77	42,31
MGROS	659,00	651,83	644,67	666,17	673,33	687,67
MIATK	49,96	48,25	46,55	51,03	52,73	55,51
OYAKC	20,82	20,71	20,61	20,91	21,01	21,21
PASEU	115,80	112,83	109,87	116,97	119,93	124,07
PETKM	22,10	21,92	21,74	22,28	22,46	22,82
PGSUS	170,10	169,23	168,37	170,97	171,83	173,57
SAHOL	92,00	90,23	88,47	91,12	92,88	93,77
SASA	2,64	2,60	2,57	2,66	2,69	2,75
SISE	45,80	45,45	45,09	46,15	46,51	47,21
SOKM	47,84	47,34	46,84	48,34	48,84	49,84
TAVHL	251,75	249,33	246,92	254,17	256,58	261,42
TCELL	101,00	99,03	97,07	102,97	104,93	108,87
THYAO	296,75	295,33	293,92	296,67	298,08	299,42
TOASO	296,00	293,58	291,17	298,42	300,83	305,67
TRALT	43,54	42,81	42,09	44,19	44,91	46,29
TRMET	107,90	106,17	104,43	109,63	111,37	114,83
TSKB	11,08	11,02	10,96	11,14	11,20	11,32
TTKOM	61,25	60,30	59,35	61,35	62,30	63,35
TUPRS	236,20	233,47	230,73	234,93	237,67	239,13
ULKER	115,80	115,17	114,53	116,33	116,97	118,13
VAKBN	30,84	30,51	30,19	31,15	31,47	32,11
YKBNK	33,16	32,92	32,68	33,24	33,48	33,80



www.vakifyatirim.com.tr | www.vkyanaliz.com

Vakıf Yatırım Araştırma ve Strateji

Tuğba AKCA	Direktör
Hande İrem YILDIZ	Analist
Dilara ÇAYAN	Analist
Şule ÖZKAN	Analist
Mevlüt Can KARABAYIR	Analist

Akat Mah. Ebulula Mardin Cad. No:18 Park Maya Sitesi F-2/A Blok
Beşiktaş 34335 İSTANBUL
+90 212 352 35 77

Burada yer alan yatırım bilgi, yorum ve tavsiyeleri yatırım danışmanlığı kapsamında değildir. Yatırım danışmanlığı hizmeti; aracı kurumlar, portföy yönetim şirketleri, yatırım ve kalkınma bankaları ile müşteri arasında imzalanacak yatırım danışmanlığı sözleşmesi çerçevesinde ve yetkili kuruluşlar tarafından kişilerin risk ve getiri tercihleri dikkate alınarak kişiye özel sunulmaktadır. Burada yer alan yorum ve tavsiyeler ise genel niteliktedir. Burada yer alan yorum ve tavsiyeler, mali durumunuz ile risk ve getiri tercihlerinize uygun olmayabilir. Bu nedenle, sadece burada yer alan bilgilere dayanılarak yatırım kararı verilmesi beklentilerinize uygun sonuçlar doğurmayabilir. Gerek bu yayındaki, gerekse bu yayında kullanılan kaynaklardaki hata ve eksikliklerden ve bu yayındaki bilgilerin kullanılması sonucunda yatırımcıların ve/veya ilgili kişilerin uğrayabilecekleri doğrudan ve/veya dolaylı zararlardan, kâr yoksunluğundan, manevi zararlardan ve her ne şekilde olursa olsun üçüncü kişilerin uğrayabileceği her türlü zararlardan dolayı Vakıf Yatırım Menkul Değerler A.Ş. sorumlu tutulamaz.