

- [Günlük Hisse Önerileri](#)
- [BIST 100](#)
- [VIOP 30 Kontratı](#)
- [BIST 50 Destek-Direnç Tablosu](#)

Açık öneriler

Öneri Tarihi	Hisse	Öneri	Günün Fiyatı	Alım Aralığı	Zarar Kes	Hedef Aralığı	Son Durum
26 Mayıs 2026	OYAKC	AL	21,02	20,90-21,30	20,36	21,80-22,50	Devam ediyor

Kapatılan öneriler

Öneri Tarihi	Hisse	Öneri	Günün Fiyatı	Alım Aralığı	Zarar Kes	Hedef Aralığı	Son Durum	Kapanma Fiyatı	Getiri
26 Mayıs 2026	SAHOL	AL	90,30	89,30-91,30	87,30	93,30-96,00	Hedefte	93,50	3,83%

- ❑ BIST 100 endeksi dün alıcılı seyrederek kapanışını 14.200 seviyesinden gerçekleştirdi. Endeksin yeni güne hafif alıcılı bir görünümle başlamasını bekliyoruz. Yükselişlerde 14.350, 14.500 ve 14.630 endeksin hedef seviyeleri olarak izlenebilir. Gerilemelerde ise 14.000 ve 13.680 endeksin destek seviyeleri olarak takip edilmelidir.

BIST-100 (Günlük)

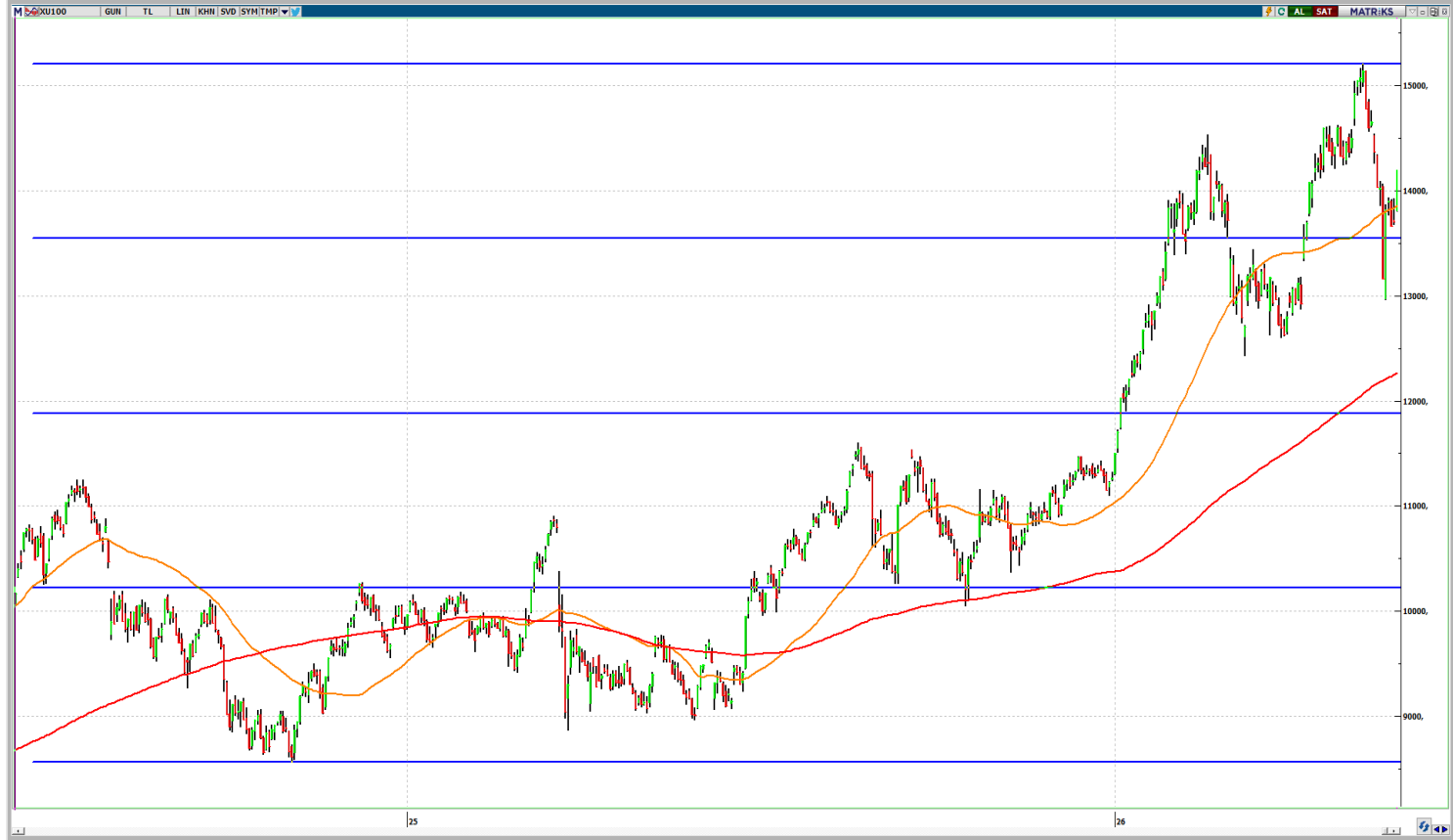

- Kontrat kapanışını 16.472 seviyesinden gerçekleştirdi. Kontratın yeni güne hafif alıcılı bir görünümle başlamasını bekliyoruz. Gerilemelerde 16.300, 16.000 ve 15.700 kontratın destek seviyeleri olarak izlenmelidir. Yükselişlerde ise 16.700 ve 17.000 kontratın hedef seviyeleri olarak takip edilmelidir.

VIOP-30 Kontratı (Bir Saatlik)



	Kapanış	1.Destek	2. Destek	Pivot	1.Direnç	2.Direnç
AEFES	20,18	19,69	19,21	19,96	20,44	20,71
AKBNK	65,95	64,78	63,62	65,67	66,83	67,72
ALARK	99,70	97,63	95,57	98,77	100,83	101,97
ARCLK	107,70	105,37	103,03	106,53	108,87	110,03
ASELS	407,75	391,00	374,25	399,75	416,50	425,25
ASTOR	363,50	342,33	321,17	352,92	374,08	384,67
BIMAS	380,75	373,33	365,92	377,67	385,08	389,42
BRSAN	541,50	530,67	519,83	541,33	552,17	562,83
BTCIM	6,35	6,26	6,18	6,36	6,44	6,54
COLLA	84,90	82,73	80,57	84,07	86,23	87,57
CIMSA	53,80	52,27	50,73	53,08	54,62	55,43
DOAS	191,80	186,60	181,40	189,20	194,40	197,00
DOHOL	23,58	22,89	22,21	23,25	23,93	24,29
DSTKF	2.023,00	1.955,33	1.887,67	1.990,67	2.058,33	2.093,67
EKGYO	19,97	19,56	19,15	19,81	20,22	20,47
ENKAI	99,20	98,55	97,90	99,15	99,80	100,40
EREGL	40,45	39,96	39,48	40,27	40,75	41,06
FROTO	88,90	87,50	86,10	88,20	89,60	90,30
GARAN	128,80	125,33	121,87	127,67	131,13	133,47
GUBRF	550,50	537,33	524,17	546,67	559,83	569,17
HALKB	47,84	45,45	43,07	46,65	49,03	50,23
HEKTS	4,18	4,06	3,93	4,12	4,25	4,31
ISCTR	13,63	13,33	13,02	13,50	13,81	13,98
KCHOL	193,30	189,33	185,37	191,67	195,63	197,97
KONTR	8,00	7,93	7,85	7,99	8,07	8,13

	Kapanış	1.Destek	2. Destek	Pivot	1.Direnç	2.Direnç
KRDMD	41,02	40,54	40,06	41,00	41,48	41,94
KUYAS	79,60	78,05	76,50	80,25	81,80	84,00
MAVI	43,00	41,99	40,97	42,49	43,51	44,01
MGROS	676,00	666,33	656,67	671,17	680,83	685,67
MIATK	56,30	53,68	51,07	55,77	58,38	60,47
OYAKC	21,02	20,74	20,46	20,92	21,20	21,38
PASEU	109,70	107,40	105,10	109,60	111,90	114,10
PETKM	23,70	22,85	21,99	23,29	24,15	24,59
PGSUS	172,20	170,07	167,93	171,53	173,67	175,13
SAHOL	93,30	91,87	90,43	92,68	94,12	94,93
SASA	2,75	2,72	2,70	2,76	2,78	2,82
SISE	47,10	46,23	45,37	46,79	47,65	48,21
SOKM	49,36	48,49	47,63	48,97	49,83	50,31
TAVHL	265,50	261,92	258,33	265,33	268,92	272,33
TCELL	108,50	105,10	101,70	107,00	110,40	112,30
THYAO	300,00	296,08	292,17	298,17	302,08	304,17
TOASO	302,50	298,25	294,00	302,75	307,00	311,50
TRALT	45,24	44,48	43,72	44,94	45,70	46,16
TRMET	115,00	113,80	112,60	114,40	115,60	116,20
TSKB	11,74	11,41	11,08	11,63	11,96	12,18
TTKOM	63,15	61,95	60,75	62,65	63,85	64,55
TUPRS	250,25	242,22	234,18	246,23	254,27	258,28
ULKER	118,00	116,53	115,07	117,27	118,73	119,47
VAKBN	33,88	32,21	30,55	33,17	34,83	35,79
YKBNK	34,98	34,11	33,25	34,75	35,61	36,25



www.vakifyatirim.com.tr | www.vkyanaliz.com

Vakıf Yatırım Araştırma ve Strateji

Tuğba AKCA	Direktör
Hande İrem YILDIZ	Analist
Dilara ÇAYAN	Analist
Şule ÖZKAN	Analist
Mevlüt Can KARABAYIR	Analist

Akat Mah. Ebulula Mardin Cad. No:18 Park Maya Sitesi F-2/A Blok
Beşiktaş 34335 İSTANBUL
+90 212 352 35 77

Burada yer alan yatırım bilgi, yorum ve tavsiyeleri yatırım danışmanlığı kapsamında değildir. Yatırım danışmanlığı hizmeti; aracı kurumlar, portföy yönetim şirketleri, yatırım ve kalkınma bankaları ile müşteri arasında imzalanacak yatırım danışmanlığı sözleşmesi çerçevesinde ve yetkili kuruluşlar tarafından kişilerin risk ve getiri tercihleri dikkate alınarak kişiye özel sunulmaktadır. Burada yer alan yorum ve tavsiyeler ise genel niteliktedir. Burada yer alan yorum ve tavsiyeler, mali durumunuz ile risk ve getiri tercihlerinize uygun olmayabilir. Bu nedenle, sadece burada yer alan bilgilere dayanılarak yatırım kararı verilmesi beklentilerinize uygun sonuçlar doğurmayabilir. Gerek bu yayındaki, gerekse bu yayında kullanılan kaynaklardaki hata ve eksikliklerden ve bu yayındaki bilgilerin kullanılması sonucunda yatırımcıların ve/veya ilgili kişilerin uğrayabilecekleri doğrudan ve/veya dolaylı zararlardan, kâr yoksunluğundan, manevi zararlardan ve her ne şekilde olursa olsun üçüncü kişilerin uğrayabileceği her türlü zararlardan dolayı Vakıf Yatırım Menkul Değerler A.Ş. sorumlu tutulamaz.