

- [Günlük Hisse Önerileri](#)
- [BIST 100](#)
- [VIOP 30 Kontratı](#)
- [BIST 50 Destek-Direnç Tablosu](#)

Açık öneriler

Öneri Tarihi	Hisse	Öneri	Günün Fiyatı	Alım Aralığı	Zarar Kes	Hedef Aralığı	Son Durum
26 Mayıs 2026	OYAKC	AL	20,96	20,90-21,30	20,36	21,80-22,50	Devam ediyor

Kapatılan öneriler

- BIST 100 endeksi dün kapanışını 13.966 seviyesinden gerçekleştirdi. Endeksin yeni güne yatay bir görünümle başlamasını bekliyoruz. Yükselişlerde 14.000, 14.200 ve 14.350 endeksin hedef seviyeleri olarak takip edilmelidir. Gerilemelerde ise 13.800 ve 13.680 endeksin destek seviyeleri olarak izlenmelidir.

BIST-100 (Günlük)

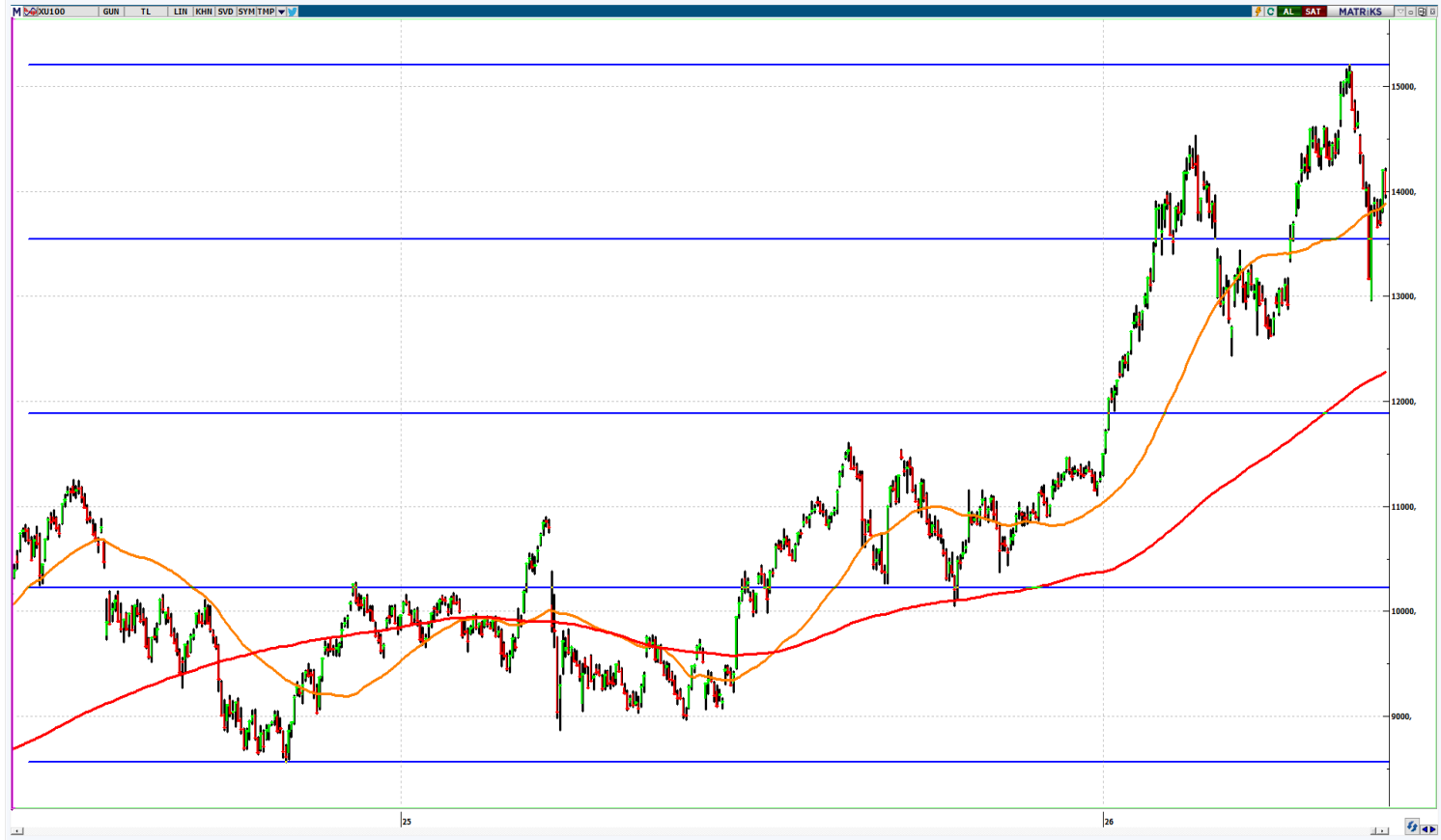

- ❑ Kontrat kapanışını 16.083 seviyesinden gerçekleştirdi. Kontratın yeni güne yatay bir görünümle başlamasını bekliyoruz. Gerilemelerde 16.000 ve 15.700 kontratın destek seviyeleri olarak izlenmelidir. Yükselişlerde ise 16.200 ve 16.500 kontratın hedef seviyeleri olarak takip edilmelidir.

VIOP-30 Kontratı (Bir Saatlik)



	Kapanış	1.Destek	2. Destek	Pivot	1.Direnç	2.Direnç
AEFES	20,12	19,89	19,65	20,19	20,43	20,73
AKBNK	64,85	64,30	63,75	65,40	65,95	67,05
ALARK	100,40	98,50	96,60	100,30	102,20	104,00
ARCLK	105,70	105,03	104,37	106,07	106,73	107,77
ASELS	383,50	373,33	363,17	391,42	401,58	419,67
ASTOR	358,50	347,08	335,67	366,42	377,83	397,17
BIMAS	381,00	375,08	369,17	380,17	386,08	391,17
BRSAN	570,50	542,50	514,50	569,00	597,00	623,50
BTCIM	6,14	6,04	5,95	6,22	6,31	6,49
CCOLA	82,00	80,27	78,53	82,88	84,62	87,23
CIMSA	52,20	51,15	50,10	52,50	53,55	54,90
DOAS	186,40	184,37	182,33	188,13	190,17	193,93
DOHOL	22,66	22,27	21,87	22,91	23,31	23,95
DSTKF	2.200,00	2.068,67	1.937,33	2.134,33	2.265,67	2.331,33
EKGYO	19,80	19,58	19,36	19,91	20,13	20,46
ENKAI	95,90	94,53	93,17	96,87	98,23	100,57
EREGL	40,30	40,03	39,77	40,45	40,71	41,13
FROTO	88,95	87,67	86,38	88,98	90,27	91,58
GARAN	125,90	124,67	123,43	127,03	128,27	130,63
GUBRF	540,00	531,17	522,33	544,83	553,67	567,33
HALKB	47,22	45,89	44,56	48,07	49,40	51,58
HEKTS	4,39	4,13	3,88	4,32	4,57	4,76
ISCTR	13,39	13,29	13,19	13,48	13,58	13,77
KCHOL	188,60	186,83	185,07	190,27	192,03	195,47
KONTR	7,75	7,66	7,56	7,84	7,94	8,12

	Kapanış	1.Destek	2. Destek	Pivot	1.Direnç	2.Direnç
KRDMD	40,48	39,83	39,17	41,01	41,67	42,85
KUYAS	77,45	76,40	75,35	78,20	79,25	81,05
MAVI	42,52	42,05	41,57	42,65	43,13	43,73
MGROS	667,00	662,33	657,67	670,67	675,33	683,67
MIATK	51,00	48,90	46,80	52,85	54,95	58,90
OYAKC	20,96	20,76	20,56	20,96	21,16	21,36
PASEU	108,00	105,93	103,87	108,77	110,83	113,67
PETKM	22,54	21,81	21,07	23,11	23,85	25,15
PGSUS	170,00	168,80	167,60	171,00	172,20	174,40
SAHOL	90,70	89,90	89,10	91,40	92,20	93,70
SASA	2,63	2,58	2,53	2,67	2,72	2,81
SISE	46,32	45,77	45,23	46,65	47,19	48,07
SOKM	49,06	48,65	48,25	49,21	49,61	50,17
TAVHL	262,75	260,00	257,25	264,25	267,00	271,25
TCELL	105,80	104,57	103,33	106,53	107,77	109,73
THYAO	297,00	295,08	293,17	298,42	300,33	303,67
TOASO	299,00	295,17	291,33	301,08	304,92	310,83
TRALT	47,10	45,19	43,29	46,41	48,31	49,53
TRMET	118,90	114,13	109,37	116,97	121,73	124,57
TSKB	11,65	11,53	11,42	11,65	11,76	11,88
TTKOM	62,90	62,13	61,37	63,32	64,08	65,27
TUPRS	237,90	231,35	224,80	242,05	248,60	259,30
ULKER	115,40	114,53	113,67	116,27	117,13	118,87
VAKBN	32,46	31,83	31,21	33,07	33,69	34,93
YKBNK	34,38	33,93	33,49	34,75	35,19	36,01



www.vakifyatirim.com.tr | www.vkyanaliz.com

Vakıf Yatırım Araştırma ve Strateji

Tuğba AKCA	Direktör
Hande İrem YILDIZ	Analist
Dilara ÇAYAN	Analist
Şule ÖZKAN	Analist
Mevlüt Can KARABAYIR	Analist

Akat Mah. Ebulula Mardin Cad. No:18 Park Maya Sitesi F-2/A Blok
Beşiktaş 34335 İSTANBUL
+90 212 352 35 77

Burada yer alan yatırım bilgi, yorum ve tavsiyeleri yatırım danışmanlığı kapsamında değildir. Yatırım danışmanlığı hizmeti; aracı kurumlar, portföy yönetim şirketleri, yatırım ve kalkınma bankaları ile müşteri arasında imzalanacak yatırım danışmanlığı sözleşmesi çerçevesinde ve yetkili kuruluşlar tarafından kişilerin risk ve getiri tercihleri dikkate alınarak kişiye özel sunulmaktadır. Burada yer alan yorum ve tavsiyeler ise genel niteliktedir. Burada yer alan yorum ve tavsiyeler, mali durumunuz ile risk ve getiri tercihlerinize uygun olmayabilir. Bu nedenle, sadece burada yer alan bilgilere dayanılarak yatırım kararı verilmesi beklentilerinize uygun sonuçlar doğurmayabilir. Gerek bu yayındaki, gerekse bu yayında kullanılan kaynaklardaki hata ve eksikliklerden ve bu yayındaki bilgilerin kullanılması sonucunda yatırımcıların ve/veya ilgili kişilerin uğrayabilecekleri doğrudan ve/veya dolaylı zararlardan, kâr yoksunluğundan, manevi zararlardan ve her ne şekilde olursa olsun üçüncü kişilerin uğrayabileceği her türlü zararlardan dolayı Vakıf Yatırım Menkul Değerler A.Ş. sorumlu tutulamaz.